

## RECOMMANDATIONS IMPORTANTES A LIRE POUR ACTIVER LES REMBOURSEMENTS ET EVITER LES REJETS

### Conditions générales :

- Le cadre réservé à l'adhérent doit être dûment renseigné.
- Le cadre réservé au médecin doit être renseigné par le praticien lui-même notamment la nature de la maladie.
- La validité de la feuille de soins est limitée à 3 mois à compter de la première consultation.
- L'entente préalable est exigée pour toute hospitalisation médicale, chirurgicale, soins dentaires spéciaux, extractions multiples, parodontie orthodontie, prothèses dentaires, prothèses auditives ou orthopédiques ainsi que pour tous les actes effectués en série.
- En cas d'accident, une déclaration précisant les causes et circonstances de l'accident est à joindre à la feuille de soins.

### Pharmacie :

- Les vignettes des médicaments doivent être obligatoirement jointes aux ordonnances.
- Pour les médicaments sans vignettes une facture de la pharmacie doit être jointe.

### Radiologie et Biologie :

- La facture ainsi qu'une copie des résultats des analyses ou du compte rendu (sous pli confidentiel) doivent être jointes à l'ordonnance médicale pour toute demande de remboursement.
- Un pli confidentiel du médecin prescripteur des analyses ou radios peut être demandé par le médecin conseil de la mutuelle.

### Optique :

- L'ordonnance du médecin prescripteur et la facture de l'opticien sont à joindre à la feuille de soins.

### Rééducation :

- L'entente préalable renseignée par le médecin prescripteur est exigée avant le début des séances de rééducations.
- Pour le remboursement, la facture et le calendrier des séances effectuées sont à joindre à la feuille de soins.

### Dentaire :

- En cas de prothèses ou de traitement canaux, l'accord préalable renseigné sur la feuille de soins est obligatoire avant le début de traitement.
- La facture doit être jointe à la feuille de soins pour toute demande de remboursement.
- La radio-après soins est obligatoire en cas de prothèses ou de traitement canaux.

### Maladie et Affection Longue Durée ALD et ALC :

- La déclaration de maladie chronique doit être renseignée par le médecin prescripteur et renouvelée tous les 6 mois.

### Adresses Mails utiles

- Réclamation : contact@mupras.com
- Prise en charge : pec@mupras.com
- Adhésion et changement de statut : adhesion@mupras.com

La MUPRAS garantit le respect de la loi n° 09-08 relative à la protection des personnes physiques à l'égard du traitement des données à caractère personnel.

**MUPRAS** : Centre Allal Ben Abdellah - 6ème Etage Angle Rue Mohamed Fakir et Rue Allal Ben Abdellah - Quartier de l'Horloge Casablanca 20000 - Tél. : 05 22 20 45 45 (LG) - Fax : 05 22 22 78 18 - www.mupras.com



## Déclaration de Maladie

N° W21-696993

☒ **Maladie** ☐ **Dentaire** ☐ **Optique** ☐ **Autres**

Cadre réservé à l'adhérent (e) : 2296

Matricule : 2296 Société : RAM

☐ Actif ☒ Pensionné(e) ☐ Autre

Nom & Prénom : LAHLOU RACHID

Date de naissance : 01/01/1956

Adresse : La colline N°10 CALIFORNIE CASA

Tél. : 0661159849 Total des frais engagés : 3435,20 DA Dhs

### Cadre réservé au Médecin

Cachet du médecin :

Date de consultation : 02/01/2023

Nom et prénom du malade : Rachid Lahlou Age : 67

Lien de parenté : ☒ Lui-même ☐ Conjoint ☐ Enfant

Nature de la maladie : Cardio pathie isémique

En cas d'accident préciser les causes et circonstances :

Dans le cas où la maladie aurait un caractère confidentiel, communiquer les renseignements sous pli confidentiel à l'attention du médecin conseil de la Mutuelle.

J'atteste sur l'honneur l'exactitude des renseignements portés sur la présente déclaration. Je déclare avoir pris connaissance de la clause relative à la protection des données personnelles.

Fait à : CASA Le : 08/01/24

Signature de l'adhérent(e) :



Autorisation CNDP N° : A-A-215/2019



RELEVÉ DES FRAIS ET HONORAIRES			
Dates des Actes	Nature des Actes	Montant détaillé des Honoraires	Cachet et signature du Médecin attestant le Paiement des Actes
02/11/23	Cardiologie Interventionnelle	300,00	INPE: 091169466
	Cardiologie Interventionnelle	1000,00	
Dr. Hind El Filali Adil			

EXECUTION DES ORDONNANCES	
Cachet du Pharmacien ou du Fournisseur	Montant de la Facture
PHARMACIE ABIL Route 1029 Oued Said - Calamie Tél 05.22.21.90.07 - Casablanca RC - 361421	12057,20

ANALYSES - RADIOGRAPHIES			
Cachet et signature du Laboratoire et du Radiologue	Date	Désignation des Coefficients	Montant des Honoraires
LABO SOCRATE	10/12/23	R. 750	1039,00

AUXILIAIRES MEDICAUX						
Cachet et signature du Particien	Date des Soins	Nombre				Montant détaillé des Honoraires
		AM	PC	IM	IV	

RELEVÉ DES FRAIS ET HONORAIRES													
Le praticien est prié de préciser la dent traitée. L'acte pratique en indiquant la nature des soins.													
Important : Veuillez joindre les radiographies en cas de prothèses ou de traitement canalaires, ainsi que le bilan de l'O.D.F.													
SOINS DENTAIRES	Dents Traitées	Nature des Soins	Coefficient	INPE:									
				COEFFICIENT DES TRAVAUX									
				MONTANTS DES SOINS									
				DEBUT DE L'EXECUTION									
				FIN DE L'EXECUTION									
O.D.F. PROTHESES DENTAIRES	DETERMINATION DU COEFFICIENT MASTICATOIRE												
	<table border="1"> <tr> <td>H</td> <td></td> <td></td> </tr> <tr> <td>D</td> <td></td> <td>G</td> </tr> <tr> <td>B</td> <td></td> <td></td> </tr> </table>			H			D		G	B			COEFFICIENT DES TRAVAUX
	H												
	D		G										
	B												
	[Creation, remont, adjonction]			MONTANTS DES SOINS									
	Fonctionnel, thérapeutique, ne s'applique à la prothèse												
				DATE DU DEVIS									
				DATE DE L'EXECUTION									
VISA ET CACHET DU PRATICIEN ATTESTANT LE DEVIS				VISA ET CACHET DU PRATICIEN ATTESTANT L'EXECUTION									



**Dr Hind EL FILALI ADIB**

Cardiologue

Cardiologie Interventionnelle

Diplômée de la faculté de médecine de Bordeaux

Epreuve d'effort - Échographie cardiaque  
Réadaptation cardiaque

**الدكتورة هند الفيلالي أديب**

أخصائية في أمراض القلب والشرائين

أخصائية في قسطرة أمراض القلب والشرائين

خريجة كلية الطب ببوردو

فحص القلب بالصدى - اختبار الجهد  
إعادة التأهيل القلبي

02/11/2023

## NOTE D'HONORAIRE

Patient : LAHLOU RACHID

Consultation + ECG = 300.00 MAD

Échographie cardiaque trans-thoracique = 1000.00 MAD

Arrêtée la présence facture à la somme de mille trois cents dirhams

DR HIND EL FILALI ADIB  
**Dr. Hind EL FILALI ADIB**  
Cardiologue  
Cardiologie Interventionnelle  
120, Bd. My Idriss 1er, Residence My Idriss  
2ème étage - N° 4 - CASABLANCA  
Tel: 0522 86 20 74 - Fax: 0522 86 20 76  
ICE : 001625537000091



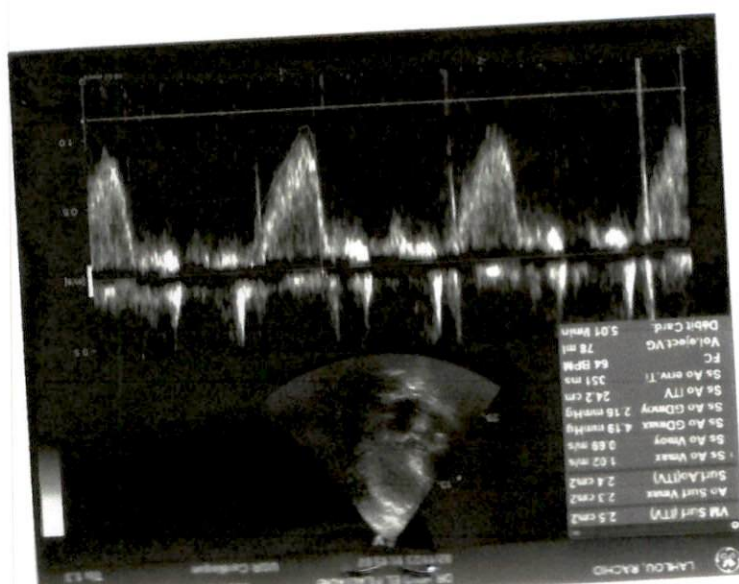
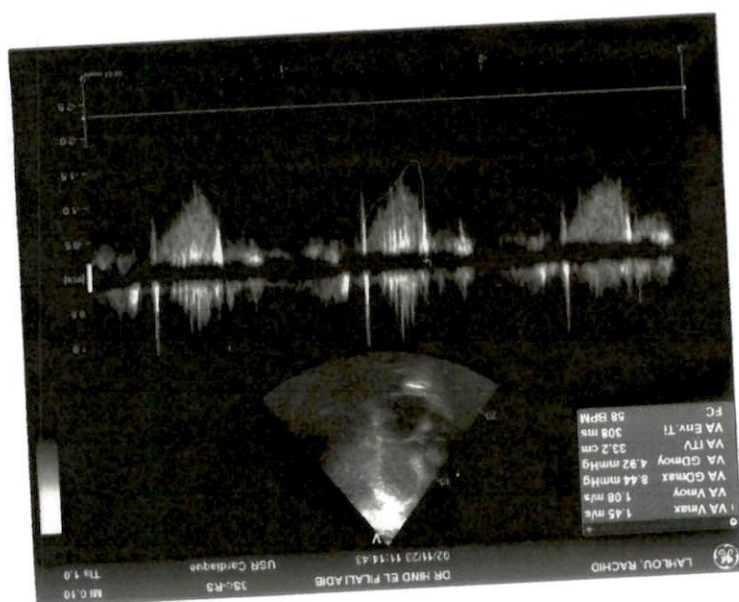
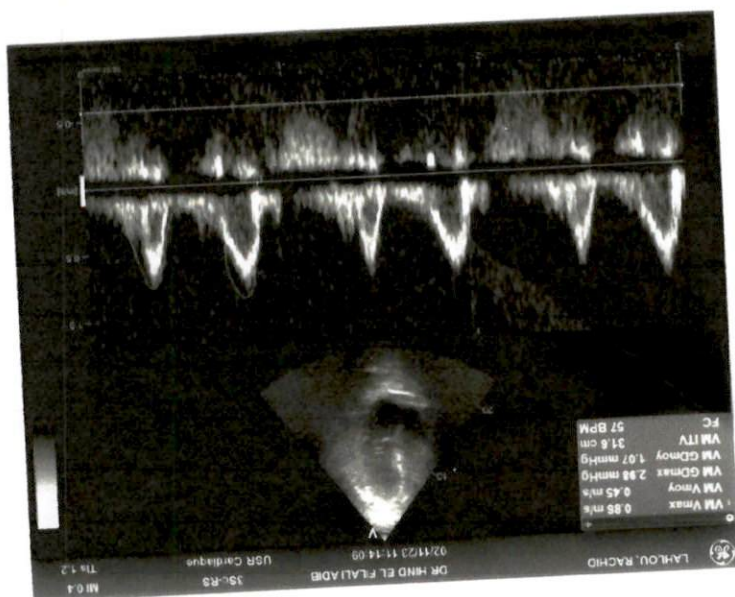



**Dr Hind EL FILALI ADIB**

Cardiologue

Cardiologue Interventionnelle

Diplômée de la faculté de médecine de Bordeaux

Epreuve d'effort-Echographie cardiaque  
Réadaptation cardiaque

**الدكتورة هند الفيلالي أديب**

أخصائية في أمراض القلب والشرائين

أخصائية في قسطرة أمراض القلب والشرائين

خريجة كلية الطب ببوردو

فحص القلب بالصدى - اختبار الجهد

إعادة التأهيل القلبي

**ECHOGRAPHIE CARDIAQUE TRANS-THORACIQUE**

DATE DE L'EXAMEN : 02/11/2023

NOM : LAHLOU RACHID

**RESULTATS :**

**AORTE :**

- Sigmoides aortiques fines peu remaniées d'ouverture normale, pas de sténose ni de fuite aortique
- Aorte ascendante à 30mm et crosse aortique de taille normale

**VENTRICULE GAUCHE :**

- Non dilaté avec parois normales non hypertrophiées de bonne fonction systolique globale et segmentaire. DTD à 52mm, DTS à 35mm, SIV à 13mm, et PP à 13mm
- Remplissage normal : en faveur de pressions de remplissage basses

**OREILLETE GAUCHE :**

- Non dilatée avec surface à 15cm<sup>2</sup>

**VALVE PULMONAIRE :**

- Normale

**VALVE MITRALE :**

- Valve fine, pas de remaniement, pas de ballonnisation ni prolapsus.
- Pas de sténose mitrale, ni de fuite mitrale

**VALVE TRICUSPIDE :**

- Normale.

**CAVITES DROITES :**

- Pas de dilatation des cavités droites. Bonne fonction systolique du VD avec S'VD à 0.12m/s
- VCI de taille normale et compliant

**CONCLUSION :**

- Fraction d'éjection du VG normale au Simpson biplan à 65%
- Absence de trouble de la cinétique segmentaire
- Absence d'HVG
- Pressions de remplissage basses, profil mitral normal
- Absence de valvulopathie mitro-aortique
- Cavités droites non dilatées avec bonne fonction VD. Absence d'IT exploitable
- Péricarde sec
- Aorte thoracique de taille normale
- VCI de taille normale et compliant

**Dr. Hind EL FILALI ADIB**  
Cardiologue  
Cardiologue Interventionnelle  
120, Bd. Moulay Idriss 1er - Résidence Moulay Idriss  
2ème étage - 2074 CASABLANCA  
Tél: 0522 86 20 74 - 0522 86 20 75  
ICE : 0016255 000087  
**DR HIND EL FILALI ADIB**



LAHLOU ,RACHID

02/11/2023 13:25:07

RAPPORT NON CONFIRM  
Revu par:

Signé par:

Date:

FC: 54 BPM  
Int PR: 192 ms  
Durée QRS: 102 ms  
QT/QTc: 407/393 ms  
Axes P-R-T: 46 -22 35  
RR Moy: 1103 ms  
QTcB: 387 ms  
QTcF: 393 ms

ID:  
DDN:

Inconnu ,Inconnu

Méd.:

Site:

Médecin traitant:

Notes:

Dr. Hind EL FILALI ADIB  
Cardiologue  
Cardiologue Interventionnelle  
20000 Mylades 1er- F&S de l'axe  
20000 Mylades - N° 4 CASABLANCA  
Tel: 0522 86 20 74 - Fax: 0522 85 23 76  
0522 86 25 37 00 91

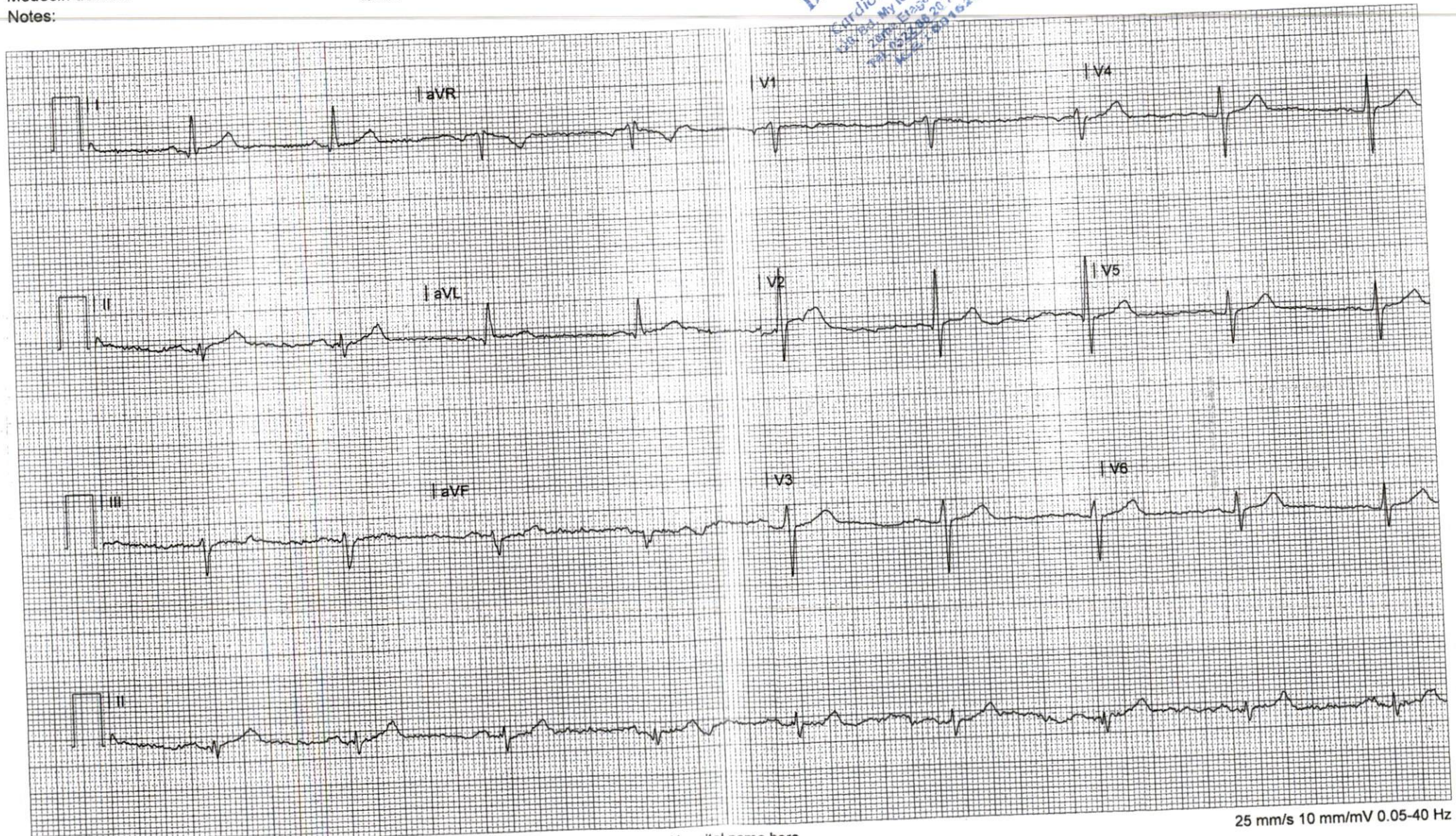

25 mm/s 10 mm/mV 0.05-40 Hz



Code Patient : 140205A016  
Date de l'examen : 19-12-2023

Saisie le 19-12-2023 09:35

**Mr Rachid LAHLOU**  
Réf : 231219A013  
Prescription : Drel fil1 hind el filali adib

### BIOCHIMIE SANGUINE

Urée (Dosage enzymatique)	0.41 g/l	(0.15-0.50)	05-09-2023
	6.83 mmol/l	(2.50-8.33)	0.47
Créatinine jaffé (Dosage cinétique)	13.8 mg/L	(6.0-12.0)	05-09-2023
	122.1 µmol/L	(53.1-106.2)	14.9
Glycémie à jeun (Hexokinase G6PD-H)	1.17 g/L	(0.80-1.10)	05-09-2023
	6.49 mmol/L	(4.44-6.11)	1.15
HBA1c (G8 Tosoh)	6.1 %	(4.0-6.0)	05-09-2023
			6.1
Cholestérol total	1.86 g/l	(<2.00)	05-09-2023
			1.78

Dossier validé biologiquement par : Docteur Abdellatif LOUDGHIRI



Page 1 sur 3

**231219A013 - Mr Rachid LAHLOU**

**Date de l'examen : 19-12-2023**

(Dosage enzymatique)	4.81 mmol/L	(<5.17)	
Triglycérides (Dosage enzymatique)	1.86 g/L 1.86 mmol/L	(<1.50) (<1.50)	05-09-2023 1.68
HDL-Cholestérol (Dosage enzymatique)	0.36 g/L 0.93 mmol/L	(>0.40) (>1.03)	05-09-2023 0.35
LDL-Cholestérol (calculé selon la formule de Friedwald)	1.13 g/L 2.92 mmol/L	(<1.60) (<4.14)	05-09-2023 1.09

**BIOCHIMIE URINAIRE**

Diurèse des 24h	2.950 litres / 24h		13-10-2017 0.850
Microalbuminurie des 24h (Immunoturbidimétrie)	8.9 mg / 24h	(<30.0)	13-10-2017 13.6

Dossier validé biologiquement par : Docteur Abdellatif LOUDGHIRI





**231219A013 - Mr Rachid LAHLOU**

**Date de l'examen : 19-12-2023**

**MARQUEURS TUMORAUX**

PSA total  
(Dosage CMIA)

<0.07 ng/mL (0.00-4.00)

05-09-2023  
<0.07

Dossier validé biologiquement par : Docteur Abdellatif LOUDGHIRI



Page 3 sur 3

مختبر التحليلات الطبية سقراط  
laboratoire de biologie médicale Socrate

Bactériologie - Biochimie  
Hématologie - Mycologie  
Parasitologie - Virologie

Res. Masraf, Angle Rue Socrate et Bd Yacoub El Mansour, Imm C N°4, 20 000 Casablanca  
Tél 05 22 23 36 03 / 05 22 23 34 65 - Fax 05 22 25 85 08  
Email : labo.socrate@menara.ma - Patente 35807802



**Dr Hind EL FILALI ADIB**

Cardiologue  
Cardiologue Interventionnelle  
Diplômée de la faculté de médecine de Bordeaux

Epreuve d'effort-Echographie cardiaque  
Réadaptation cardiaque

**الدكتورة هند الفيلالي أديب**

أخصائية في أمراض القلب والشرايين  
أخصائية في قسطرة أمراض القلب والشرايين  
خريجة كلية الطب ببوردو

فحص القلب بالصدى - اختبار الجهد  
إعادة التأهيل القلبي

Casablanca, le :

02/11/2023

Nom :

Me Rachid henhou

**Examen sanguin**

- ☒ ~~TPS-Pq~~  
☐ CRP  
☐ TP-INR  
☐ ASLO  
☒ Glycémie à jeun  
☒ HbA1C  
☒ Urée - Créatinine  
☐ Potassium  
☐ Ionogramme sanguin  
☒ Cholestérol total  
☒ HDL-LDL  
☒ Triglycérides  
☐ TGO-TGP-GGT-PAL  
☐ Acide urique  
☐ TSHus  
☐ T3-T4  
☒ PSA  
☐ Troponine  
☐ CPK-CK MB  
☐ LDH  
☐ D-Dimères  
☐ BNP  
☐ VS

**Examen des urines**

- ☒ Microalbuminurie de 24 h  
☐ ECBU  
☐ Ionogramme urinaire

**Autres :**

**Dr Hind EL FILALI ADIB**  
Cardiologue  
Cardiologue Interventionnelle  
120, Bd. My Idriss 1er - Résidence My Idriss  
2ème Etage - N° 4 - CASABLANCA  
Tél: 0522 86 20 74 - Fax: 0522 86 20 76  
ICE : 001625537000091

**LABO SOCRATE**  
مختبر التحاليل الطبية سقراط  
Laboratoire de biologie médicale Socrate  
Rés. Masour, Rue Socrate, Imme C N°4 - 20 099 Casablanca  
Tél.: 0522 23 36 03 / 0522 23 34 65 - Fax: 0522 25 85 08  
Email : labo.socrate@menara.ma



# LABORATOIRE D'ANALYSES MEDICALES SOCRATE

Résidence Masurel ,Angle Rue Socrate et Bd Yacoub EL Mansour IMM C N°4 –  
CASABLANCA

Tél : 0522 23 36 03. Fax : 0522 25 85 08 - PATENTE : 35804986- CNSS : 6478417  
BP 19078021211 507790200 18 18. AGENCE YACOUB EL MANSOUR CASABLANCA  
IF 44409091 ICE 000114556000027

INPE 0093001964



Dr. Abdellatif LOUDGHIRI

Pharmacien Biologiste

Ancien Interne des Hôpitaux de Paris

Bactériologie–Biochimie–Hématologie  
Mycologie - Parasitologie – Virologie

**FACTURE N° : 230005368**

CASABLANCA le 19-12-2023

**Mr Rachid LAHLOU**

Demande N° 231219A013

Numéro de l'adhérent :

Numéro de prise en charge :

Date de l'examen : 19-12-2023

Analyses :



Récapitulatif des analyses				
CN	Analyse	Clé	Clé	Total
PS	Prélèvement sang			
0106	Cholestérol total	E25	E	25.00 MAD
0111	Créatinine	B30	B	40.20 MAD
0118	Glycémie	B30	B	40.20 MAD
0119	Hémoglobine glycosylée	B30	B	40.20 MAD
		B100	B	134.00 MAD
0108	Cholestérol H D L			
0361	PSA	B50	B	67.00 MAD
		B300	B	402.00 MAD
0134	Triglycérides			
0135	Urée	B60	B	80.40 MAD
	Microalbuminurie des 24h	B30	B	40.20 MAD
		B120	B	160.80 MAD
Total				1030.00 MAD



Total des B : 750



TOTAL DOSSIER : 1030.00DH

Arrêtée la présente facture à la somme de : mille trente dirhams

**LABO SOCRATE**  
مختبر التحاليل الطبية سقراط  
laboratoire de biologie médicale Socrate  
R/s. Masurel, Rue Socrate, Imm C N°4 - 20190 Casablanca  
Tél.: 0522 23 36 03 / 0522 23 34 65 - Fax: 0522 25 85 08  
Email : labo.socrate@menara.ma

Laboratoires Maphar   
Km 10, route côtière 111,  
quartier industriel Zenata  
Ain Sebaâ - Casablanca - Maroc  
LIPANTHYL® 200 mg Gel B30  
P.P.V. : 99,5 DH  
  
6 118001 181629

Laboratoires Maphar   
Km 10, route côtière 111,  
quartier industriel Zenata  
Ain Sebaâ - Casablanca - Maroc  
LIPANTHYL® 200 mg Gel B30  
P.P.V. : 99,5 DH  
  
6 118001 181629

Laboratoires Maphar   
Km 10, route côtière 111,  
quartier industriel Zenata  
Ain Sebaâ - Casablanca - Maroc  
LIPANTHYL® 200 mg Gel B30  
P.P.V. : 99,5 DH  
  
6 118001 181629

LOT 230748  
EXP 02 2027  
PPV 31.30

LOT 230748  
EXP 02 2027  
PPV 31.30

LOT 230748  
EXP 02 2027  
PPV 31.30

09/2027  
G01REB  
10/2022

09/2027  
G01REB  
10/2022

**COVERSYL**   
Péridopiril arginine **5mg.**  
Comprimés pelliculés sécables  
  
6 118000 100294  
6 118000 100294  
6 118000 100294

92100

92100

92100

  
6 118001 100873  
**Cardensiel® 5 mg**  
Comprimés pelliculés sécables B/30  
PPV: 58,10 DH  

  
6 118001 100873  
**Cardensiel® 5 mg**  
Comprimés pelliculés sécables B/30  
PPV: 58,10 DH  

Cardioaspirine 100 mg/30cps  
Acide acétylsalicylique  
P.P.V. : 27,70 DH  
Bayer S.A.  
  
6 118001 090280

Cardioaspirine 100 mg/30cps  
Acide acétylsalicylique  
P.P.V. : 27,70 DH  
Bayer S.A.  
  
6 118001 090280

Cardioaspirine 100 mg/30cps  
Acide acétylsalicylique  
P.P.V. : 27,70 DH  
Bayer S.A.  
  
6 118001 090280

M21C  
M21C  
M21C

BT18HC2 11 2022  
BT18HC2 11 2022  
BT18HC2 11 2022  
EXP





**Dr Hind EL FILALI ADIB**

Cardiologue

Cardiologie Interventionnelle

Diplômée de la faculté de médecine de Bordeaux

Epreuve d'effort Echographie cardiaque  
Réadaptation cardiaque

**الدكتورة هند الفيلالي أديب**

أخصائية في أمراض القلب والشرايين

أخصائية في قسطرة أمراض القلب والشرايين

خريجة كلية الطب ببوردو

فحص القلب بالصدى - إختبار الجهد  
إعداد التأهيل القلبي

02 novembre 2023

**LAHLOU RACHID**

COVERSY 5 mg , Comprimé pelliculé sécable

1 comprimé par jour, pendant 3 Mois

LE MATIN

LIPANTHYL 200 mg , Gélule

1 gélule par jour, pendant 3 Mois

LE SOIR

ZYLORIC 200mg Comprimé

1 comprimé par jour, pendant 3 Mois

LE SOIR

CARDENSIEL 5mg, Comprimé pelliculé sécable

1/2 comprimé par jour, pendant 3 Mois

LE SOIR

VASTAREL 80MG

1 comprimé par jour, pendant 3 Mois

LE MATIN

CARDIOASPIRINE 100mg , Comprimé

comprimé par jour, pendant 3 Mois

LE MIDI

REGIME PAUVRE EN SEL

**PHARMACIE ABUJ**  
SAPL AL  
Route 029 Soud Soud - Casablanca  
Tel 05 22 21 39 61  
RC 38 421

**Dr. Hind EL FILALI ADIB**  
Cardiologue  
Cardiologie Interventionnelle  
120, Bd. My Idriss 1er- Résidence My Idriss  
2ème Etage - N° 4 - CASABLANCA  
Tel: 0522 86 20 74 - Fax: 0522 86 20 70  
ICE : 001625537000091