

RECOMMANDATIONS IMPORTANTES A LIRE POUR ACTIVER LES REMBOURSEMENTS ET EVITER LES REJETS

Conditions générales :

- Le cadre réservé à l'adhérent doit être dûment renseigné.
- Le cadre réservé au médecin doit être renseigné par le praticien lui-même notamment la nature de la maladie.
- La validité de la feuille de soins est limitée à 3 mois à compter de la première consultation.
- L'entente préalable est exigée pour toute hospitalisation médicale, chirurgicale, soins dentaires spéciaux, extractions multiples, parodontie orthodontie, prothèses dentaires, prothèses auditives ou orthopédiques ainsi que pour tous les actes effectués en série.
- En cas d'accident, une déclaration précisant les causes et circonstances de l'accident est à joindre à la feuille de soins.

Pharmacie :

- Les vignettes des médicaments doivent être obligatoirement jointes aux ordonnances.
- Pour les médicaments sans vignettes une facture de la pharmacie doit être jointe.

Radiologie et Biologie :

- La facture ainsi qu'une copie des résultats des analyses ou du compte rendu (sous pli confidentiel) doivent être jointes à l'ordonnance médicale pour toute demande de remboursement.
- Un pli confidentiel du médecin prescripteur des analyses ou radios peut être demandé par le médecin conseil de la mutuelle.

Optique :

- L'ordonnance du médecin prescripteur et la facture de l'opticien sont à joindre à la feuille de soins.

Rééducation :

- L'entente préalable renseignée par le médecin prescripteur est exigée avant le début des séances de rééducations.
- Pour le remboursement, la facture et le calendrier des séances effectuées sont à joindre à la feuille de soins.

Dentaire :

- En cas de prothèses ou de traitement canalaires, l'accord préalable renseigné sur la feuille de soins est obligatoire avant le début de traitement.
- La facture doit être jointe à la feuille de soins pour toute demande de remboursement.
- La radio-après soins est obligatoire en cas de prothèses ou de traitement canalaires.

Maladie et Affection Longue Durée ALD et ALC :

- La déclaration de maladie chronique doit être renseignée par le médecin prescripteur et renouvelée tous les 6 mois.



Déclaration de Maladie

M22- 0038144

189933

☒ Maladie

☐ Dentaire

☐ Optique

☐ Autres

Cadre réservé à l'adhérent (e)

Matricule : 2013 Société : R.A.M.

☐ Actif ☒ Pensionné(e) ☐ Autre :

Nom & Prénom : IMINI NORREDDINE

Date de naissance : 09/11/1951

Adresse : 72 Rue Anas Bnou Malik Lot Al Walida Hay
Al Dahama dy OUJDA

Tél. : 0660 383 335 Total des frais engagés : 1210,00 Dhs

Cadre réservé au Médecin

Cachet du médecin :

Dr EL HASSANI BENALI
CARDIOLOGUE
Bd Youssef BEN Tachafin
Tél : 05 36 70 22 85 - OUJDA

Date de consultation : 27/11/2023

Nom et prénom du malade : IMINI NORREDDINE Age : 1951

Lien de parenté : ☐ Lui-même ☐ Conjoint ☐ Enfant

Nature de la maladie : Cardiopathie Ischémique

Affection longue durée ou chronique : ☐ ALD ☐ ALC Pathologie :

En cas d'accident préciser les causes et circonstances :

Dans le cas où la maladie aurait un caractère confidentiel, communiquer les renseignements sous pli confidentiel à l'attention du médecin conseil de la Mutuelle.

J'atteste sur l'honneur l'exactitude des renseignements portés sur la présente déclaration. Je déclare avoir pris connaissance de la clause relative à la protection des données personnelles.

Fait à : Le : 22/11/23

Signature de l'adhérent(e) :

Autorisation CNDP N° : A-A-215 / 2019

Adresses Mails utiles

- Réclamation : contact@mupras.com
- Prise en charge : pec@mupras.com
- Adhésion et changement de statut : adhesion@mupras.com

La MUPRAS garantit le respect de la loi n° 09-08 relative à la protection des personnes physiques à l'égard du traitement des données à caractère personnel.

MUPRAS : Centre Allal Ben Abdellah - 6ème Etage Angle Rue Mohamed Fakir et Rue Allal Ben Abdellah - Quartier de l'Horloge
Casablanca 20000 - Tél. : 05 22 20 45 45 (LG) - Fax : 05 22 22 78 18 - www.mupras.com

RELEVÉ DES FRAIS ET HONORAIRES

Dates des Actes	Natures des Actes	Nombre et Coefficient	Montant détaillé des Honoraires	Cachet et signature du Médecin attestant le Paiement des Actes
27/11/23	Général		1010,00	Dr. EL HASSAN ALI CARMOLOK-UE Bd Youcef BEN Tachfin Tel: 05 26 70 22 85 - OUJDA

EXECUTION DES ORDONNANCES

Cachet du Pharmacien ou du Fournisseur Date Montant de la Facture

صيدلية باسطور
PHARMACIE PASTEUR
- Azzedine BACH -
Dentiste - Pharmacie
Bd. ... - OUJDA
36 68 60 44

27 NOV 2023

1010,00

INPE 082048281

ANALYSES - RADIOGRAPHIES

Cachet et signature du Laboratoire et du Radiologue Date Désignation des Coefficients Montant des Honoraires

AUXILIAIRES MEDICAUX

Cachet et signature du Praticien Date des Soins Nombre Montant détaillé des Honoraires

A M P C I M I V

RELEVÉ DES FRAIS ET HONORAIRES

Le praticien est prié de préciser la dent traitée, l'acte pratiqué en indiquant la nature des soins.

Important :

Veuillez joindre les radiographies en cas de prothèses ou de traitement canaux, ainsi que le bilan de l'ODF.

SOINS DENTAIRES

Dents Traitées Nature des Soins Coefficient

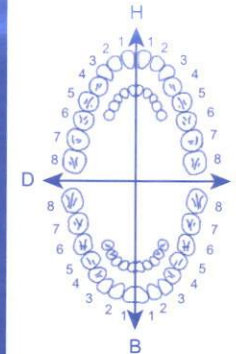

COEFFICIENT DES TRAVAUX

MONTANTS DES SOINS

DEBUT D'EXECUTION

FIN D'EXECUTION

O.D.F PROTHESES DENTAIRES

DETERMINATION DU COEFFICIENT MASTICATOIRE

H
25533412 21433552
00000000 00000000
D 00000000 00000000 G
35533411 11433553
B

[Création, remont, adjonction]

Fonctionnel, Thérapeutique, nécessaire à la profession

COEFFICIENT DES TRAVAUX

MONTANTS DES SOINS

DATE DU DEVIS

DATE DE L'EXECUTION

VISA ET CACHET DU PRATICIEN ATTESTANT LE DEVIS

VISA ET CACHET DU PRATICIEN ATTESTANT L'EXECUTION

Dr. EL HASSANI Benali
CARDIOLOGUE

Diplômé de la Faculté de Médecine
de Grenoble (France)



الدكتور الحسن بنعلي

اختصاصي في أمراض القلب و الشرايين
خريج كلية الطب بـكرونويل - فرنسا

Oujda le : 27 11 23 : وجدة في

1 min

Norreschins

122,10 x 4

Triotec



3070 x 4

Karlef



41,90 x 4

Conix



5780 x 4

Torne



Dr. EL HASSANI BENALI
CARDIOLOGUE
Bd Youssef Ibn Tachefine
Tél : 05 36 70 22 85 - OUJDA

INPE: 081053092

PHARMACIE PASTEUR
- Azurine BAY
- Doctor en Pharmacie
Bd El Fekroui - OUJDA
Tél. 05 36 68 60 44

شارع يوسف ابن تاشفين، عمارة يوسف ابن تاشفين، الطابق الاول رقم 13 - الهاتف : 05 36 70 22 85 - وجدة
Bd Youssef Ibn Tachefine, Imm. Youssef Ibn Tachefine, 1er étage N° 13 - Tél : 05 36 70 22 85 - Oujda
T.P.: 10703435 - C.N.S.S.: 2390657 - I.F.: 10603675 - ICE: 001713637000025

CARDIX

كارديكس® 6,25 مغ

كارفيديلول

CARDIX® 6,25mg
28 Comprimés ○



6 118000 050568

28 قرصا



Carvédilol

CARDIX® 6,25mg

Pharmaceutical Institute
R.S. 203 OUM AZZA Région Rabat
LOT : 201
PER : AUT 2025
PPV : 41 DH 90

PHARMACEUTIC

معهد الصيدلة

CARDIX

كارديكس® 6,25 مغ

كارفيديلول

CARDIX® 6,25mg
28 Comprimés ○



6 118000 050568

28 قرصا



Carvédilol

CARDIX® 6,25mg

Pharmaceutical Institute
R.S. 203 OUM AZZA Région Rabat
LOT : 201
PER : AUT 2025
PPV : 41 DH 90

PHARMACEUTIC

معهد الصيدلة

CARDIX

كارديكس® 6,25 مغ

كارفيديلول

CARDIX® 6,25mg
28 Comprimés ○

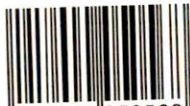

6 118000 050568

28 قرصا



Carvédilol

CARDIX® 6,25mg

Pharmaceutical Institute
R.S. 203 OUM AZZA Région Rabat
LOT : 201
PER : AUT 2025
PPV : 41 DH 90

PHARMACEUTIC

معهد الصيدلة

CARDIX

كارديكس® 6,25 مغ

كارفيديلول

CARDIX® 6,25mg
28 Comprimés ○



6 118000 050568

28 قرصا



Carvédilol

CARDIX® 6,25mg

Pharmaceutical Institute
R.S. 203 OUM AZZA Région Rabat
LOT : 201
PER : AUT 2025
PPV : 41 DH 90

PHARMACEUTIC

معهد الصيدلة

LOT : 23E008
PER : 04 2025

KARDEGIC 75MG
SACHETS B30

P.P.V : 30DH70



Titulaire de l'AMM : sanofi-aventis Maroc
Route de Rabat R.P.1 BP2611 - Ain Sebaâ 20250,
Casablanca - Maroc.
Fabricant : sanofi-aventis Maroc
Lahcen BOUCHAOUIR, Pharmacien Responsable.
km 10, route côtière 111, Quartier industriel Zenata -
Ain Sebaâ 20250 Casablanca - Maroc.

LOT : 23E008
PER : 04 2025

KARDEGIC 75MG
SACHETS B30

P.P.V : 30DH70



Titulaire de l'AMM : sanofi-aventis Maroc
Route de Rabat R.P.1 BP2611 - Ain Sebaâ 20250,
Casablanca - Maroc.
Fabricant : sanofi-aventis Maroc
Lahcen BOUCHAOUIR, Pharmacien Responsable.
km 10, route côtière 111, Quartier industriel Zenata -
Ain Sebaâ 20250 Casablanca - Maroc.

LOT : 23E008
PER : 04 2025

KARDEGIC 75MG
SACHETS B30

P.P.V : 30DH70



Titulaire de l'AMM : sanofi-aventis Maroc
Route de Rabat R.P.1 BP2611 - Ain Sebaâ 20250,
Casablanca - Maroc.
Fabricant : sanofi-aventis Maroc
Lahcen BOUCHAOUIR, Pharmacien Responsable.
km 10, route côtière 111, Quartier industriel Zenata -
Ain Sebaâ 20250 Casablanca - Maroc.

LOT : 23E008
PER : 04 2025

KARDEGIC 75MG
SACHETS B30

P.P.V : 30DH70



Titulaire de l'AMM : sanofi-aventis Maroc
Route de Rabat R.P.1 BP2611 - Ain Sebaâ 20250,
Casablanca - Maroc.
Fabricant : sanofi-aventis Maroc
Lahcen BOUCHAOUIR, Pharmacien Responsable.
km 10, route côtière 111, Quartier industriel Zenata -
Ain Sebaâ 20250 Casablanca - Maroc.



Om 122v

TRIATEC 5mg *Ramipril*

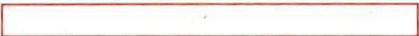

احترم اللوائح الطبية
RESPECTER LES DOSES PRESCRITES

Uniquement sur ordonnance / Tableau A
يجوز فقط بموجب وصفة طبية / جدول A
A conserver à une température
inférieure à 25°C.



○ **TRIATEC** 5mg 30 Comprimés





Om 122v

TRIATEC 5mg *Ramipril*

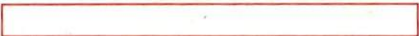

احترم اللوائح الطبية
RESPECTER LES DOSES PRESCRITES

Uniquement sur ordonnance / Tableau A
يجوز فقط بموجب وصفة طبية / جدول A
A conserver à une température
inférieure à 25°C.



○ **TRIATEC** 5mg 30 Comprimés





Om 122v

TRIATEC 5mg *Ramipril*

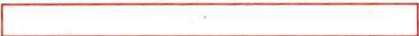

احترام الجرعات الموصوفة
RESPECTER LES DOSES PRESCRITES

Uniquement sur ordonnance / Tableau A
يجوز فقط بوصف طبية / جدول A
A conserver à une température
inférieure à 25°C.



○ **TRIATEC** 5mg 30 Comprimés





Om 122v

TRIATEC 5mg *Ramipril*

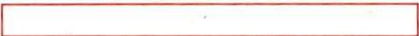

احترم اللوائح الطبية
RESPECTER LES DOSES PRESCRITES

Uniquement sur ordonnance / Tableau A
يجوز فقط بموجب وصفة طبية / جدول A
A conserver à une température
inférieure à 25°C.



○ **TRIATEC** 5mg 30 Comprimés



7/11/11

10 mm/mV

Nonacckline

2 mm/mV



aVR



14



aVL

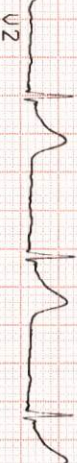

15



aVF



16

25 mm/s

0.05-35Hz

F50 SSF SBS

AT-101

1.25 M

LU 27-NOV-23 16:18:06

c el hassani