

RECOMMANDATIONS IMPORTANTES A LIRE POUR ACTIVER LES REMBOURSEMENTS ET EVITER LES REJETS

Conditions générales :

- Le cadre réservé à l'adhérent doit être dûment renseigné.
- Le cadre réservé au médecin doit être renseigné par le praticien lui-même notamment la nature de la maladie.
- La validité de la feuille de soins est limitée à 3 mois à compter de la première consultation.
- L'entente préalable est exigée pour toute hospitalisation médicale, chirurgicale, soins dentaires spéciaux, extractions multiples, parodontie orthodontie, prothèses dentaires, prothèses auditives ou orthopédiques ainsi que pour tous les actes effectués en série.
- En cas d'accident, une déclaration précisant les causes et circonstances de l'accident est à joindre à la feuille de soins.

Pharmacie :

- Les vignettes des médicaments doivent être obligatoirement jointes aux ordonnances.
- Pour les médicaments sans vignettes une facture de la pharmacie doit être jointe.

Radiologie et Biologie :

- La facture ainsi qu'une copie des résultats des analyses ou du compte rendu (sous pli confidentiel) doivent être jointes à l'ordonnance médicale pour toute demande de remboursement.
- Un pli confidentiel du médecin prescripteur des analyses ou radios peut être demandé par le médecin conseil de la mutuelle.

Optique :

- L'ordonnance du médecin prescripteur et la facture de l'opticien sont à joindre à la feuille de soins.

Rééducation :

- L'entente préalable renseignée par le médecin prescripteur est exigée avant le début des séances de rééducations.
- Pour le remboursement, la facture et le calendrier des séances effectuées sont à joindre à la feuille de soins.

Dentaire :

- En cas de prothèses ou de traitement canalaires, l'accord préalable renseigné sur la feuille de soins est obligatoire avant le début de traitement.
- La facture doit être jointe à la feuille de soins pour toute demande de remboursement.
- La radio-après soins est obligatoire en cas de prothèses ou de traitement canalaires.

Maladie et Affection Longue Durée ALD et ALC :

- La déclaration de maladie chronique doit être renseignée par le médecin prescripteur et renouvelée tous les 6 mois.



Déclaration de Maladie

N° P19- 0042138

☐ Maladie

☐ Dentaire

☐ Optique

☐ Autres

Cadre réservé à l'adhérent (e)

Matricule : 00 2054 Société :
☐ Actif ☒ Pensionné(e) ☐ Autre :
Nom & Prénom : DEBBAGH MOHAMED
Date de naissance : 01 / 01 / 1951
Adresse : 525 AVE AL MACHAAR 2 L HARAM ISSIL
MARRAKECH
Tél. : 06 11 77 44 77 Total des frais engagés : Dhs

Cadre réservé au Médecin

Cachet du médecin :

Dr. QUERFANI Badr-Eddine
Chirurgien Urologue et Andrologue
223, Résidence Macarat 1er étage bureau 107-108 boulevard
Mohamed V, au dessus de restaurant QUICK, en face de ZARA
Téléphone : 05 24 43 15 43

Date de consultation : 30 / 11 / 2023
Nom et prénom du malade : DEBBAGH MOHAMED Age : 72
Lien de parenté : ☒ Lui-même ☐ Conjoint ☐ Enfant
Nature de la maladie : STAU
En cas d'accident préciser les causes et circonstances :

Dans le cas où la maladie aurait un caractère confidentiel, communiquer les renseignements sous pli confidentiel à l'attention du médecin conseil de la Mutuelle.

J'atteste sur l'honneur l'exactitude des renseignements portés sur la présente déclaration. Je déclare avoir pris connaissance de la clause relative à la protection des données personnelles.

Fait à : / / Le : / /

Signature de l'adhérent(e) : /

Adresses Mails utiles

- ☐ Réclamation : contact@mupras.com
- ☐ Prise en charge : pec@mupras.com
- ☐ Adhésion et changement de statut : adhesion@mupras.com

La MUPRAS garantit le respect de la loi n° 09-08 relative à la protection des personnes physiques à l'égard du traitement des données à caractère personnel.

MUPRAS : Centre Allal Ben Abdellah - 6ème Etage Angle Rue Mohamed Fakir et Rue Allal Ben Abdellah - Quartier de l'Horloge
Casablanca 20000 - Tél. : 05 22 20 45 45 (LG) - Fax : 05 22 22 78 18 - www.mupras.com

RELEVÉ DES FRAIS ET HONORAIRES				
Dates des Actes	Natures des Actes	Nombre et Coefficient	Montant détaillé des Honoraires	Cachet et signature du Médecin attestant le Paiement des Actes
30.11.25	Cs		2000M	<p>Dr. QUERFANZI Dr. Bader-Edrine</p> <p>Chirurgien Urologue</p> <p>223, Résidence l'acarat Terminus bureau 107 / 108 boulevard 17 au dessus de restaurant QUICK, en face</p> <p>Téléphone : 05 24 43 15 43</p>
30.11.23	Ech		2000M	

EXECUTION DES ORDONNANCES		
Cachet du Pharmacien ou du Fournisseur	Date	Montant de la Facture
Pharmacie LES IRIS Mme BAKRIM Mounia Ep. Dr SAI N° 79 Bd. El Machaar El Haram Sidi Abbad III Marrakech Tél 05 24 30 72 60	30/11/23	121.60

[illegible][illegible]

RELEVÉ DES FRAIS ET HONORAIRES

Le praticien est prié de préciser la dent traitée, l'acte pratiqué en indiquant la nature des soins.

Important :

Veuillez joindre les radiographies en cas de prothèses ou de traitement canalaires, ainsi que le bilan de l'ODF.

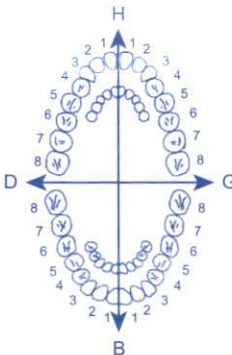
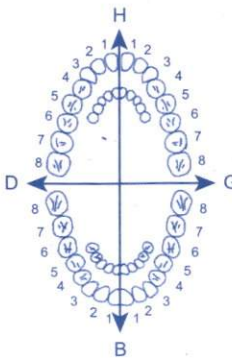
SOINS DENTAIRES	Dents Traitées	Nature des Soins	Coefficient									
				COEFFICIENT DES TRAVAUX <div style="border: 1px solid black; width: 150px; height: 30px; margin-top: 5px;"></div>								
					MONTANTS DES SOINS <div style="border: 1px solid black; width: 150px; height: 30px; margin-top: 5px;"></div>							
				DEBUT D'EXECUTION <div style="border: 1px solid black; width: 150px; height: 30px; margin-top: 5px;"></div>								
					FIN D'EXECUTION <div style="border: 1px solid black; width: 150px; height: 30px; margin-top: 5px;"></div>							
O.D.F. PROTHESES DENTAIRES	DETERMINATION DU COEFFICIENT MASTICATOIRE											
	<div style="display: flex; justify-content: space-between;"> <div style="text-align: center;"> H <table border="1" style="margin: 0 auto;"> <tr> <td style="padding: 2px;">25533412</td> <td style="padding: 2px;">21433552</td> </tr> <tr> <td style="padding: 2px;">00000000</td> <td style="padding: 2px;">00000000</td> </tr> </table> </div> <div style="text-align: center;"> G </div> </div> <div style="display: flex; justify-content: space-between; margin-top: 5px;"> <div style="text-align: center;"> D <table border="1" style="margin: 0 auto;"> <tr> <td style="padding: 2px;">00000000</td> <td style="padding: 2px;">00000000</td> </tr> <tr> <td style="padding: 2px;">35533411</td> <td style="padding: 2px;">11433553</td> </tr> </table> </div> <div style="text-align: center;"> B </div> </div>			25533412	21433552	00000000	00000000	00000000	00000000	35533411	11433553	COEFFICIENT DES TRAVAUX <div style="border: 1px solid black; width: 150px; height: 30px; margin-top: 5px;"></div>
	25533412	21433552										
	00000000	00000000										
	00000000	00000000										
	35533411	11433553										
	(Création, remont, adjonction) Fonctionnel, Thérapeutique, nécessaire à la profession			MONTANTS DES SOINS <div style="border: 1px solid black; width: 150px; height: 30px; margin-top: 5px;"></div>								
				DATE DU DEVIS <div style="border: 1px solid black; width: 150px; height: 30px; margin-top: 5px;"></div>								
			DATE DE L'EXECUTION <div style="border: 1px solid black; width: 150px; height: 30px; margin-top: 5px;"></div>									

VISA ET CACHET DU PRATICIEN ATTESTANT LE DEVIS

VISA ET CACHET DU PRATICIEN ATTESTANT L'EXECUTION

Veuillez joindre les radiographies en cas de prothèses ou de traitement canaux, ainsi que le bilan de l'ODF.

[illegible]

DETERMINATION DU COEFFICIENT MASTICATOIRE

	H	
	25533412	21433552
	00000000	00000000
D	00000000	00000000
	35533411	11433553
	B	

	DATE DU DEVIS	<input type="text"/>
	DATE DE L'EXECUTION	<input type="text"/>

VISA ET CACHET DU PRATICIEN ATTESTANT L'EXECUTION

17-08-2023

0.71

PSA Libre
(Tech. ECLIA – Roche Diagnostics Cobas)

0.63 ng/mL

Rapport PSA Libre / PSA Total

18.5 %

15.4

Interprétation:

Le rapport PSA Libre/PSA Total prend tout son intérêt pour des valeurs de PSA Total comprises entre 3 et 20 ng/ml. En fonction du contexte clinique, les résultats suivants peuvent orienter vers une biopsie prostatique :

- PSA total > à 10 ng/ml
- PSA total de 3 à 20 ng/ml avec rapport PSA Libre/total < à 25 %
- PSA total < à 3 ng/ml avec rapport PSA Libre/total < à 10 %

Probabilité de détection de CP par biopsie en fonction de l'âge (intervalle de confiance de 95 %) :

% fPSA	50–59 ans	60–69 ans	> 70 ans
< 10	49,2	57,5	64,5
11–18	26,9	33,9	40,8
19–25	18,3	23,9	29,7
> 25	9,1	12,2	15,8

BACTERIOLOGIE**EXAMEN CYTOBACTERIOLOGIQUE DES URINES**

Date de réception de l'urine :

02-12-2023

Heure de recueil:

11:15

Obtention de l'urine:

Urines recueillies au laboratoire

Examen macroscopique

Aspect :

Limpide

**LABORATOIRE D'ANALYSES
MEDICALES LA FOUQATION**
 Dr SLASSI Asma
 Tél 05 24 29 21 29 / 06 48 48 48 94
 100



Date du prélèvement : 02-12-2023

Code patient : 20210819005

Né(e) le : 01-01-1951 (72 ans)

M. DEBBAGH Mohamed

Dossier N° : **20231202010**

Prescripteur : Dr QUERFANI BADR EDDINE



MARQUEURS TUMORAUX

PSA total

(Tech. ECLIA – Roche Diagnostics Cobas)

3.40 ng/mL (<4.40)

17-11-2023

4.33

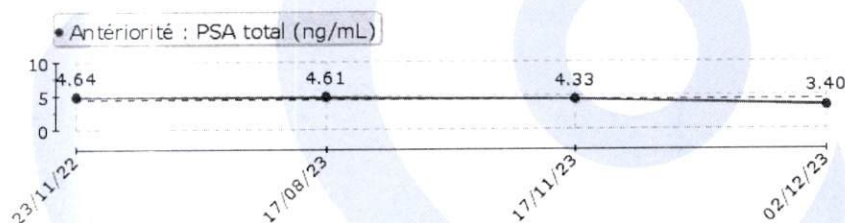

Résultat à interpréter en fonction du contexte clinique.

Le toucher rectal, le massage prostatique, une cystoscopie, une échographie transrectale, une biopsie augmentent transitoirement les taux de PSA.

N.B : La rapidité d'augmentation de la PSA au cours de l'année écoulée (Augmentation supérieure à 0.75 ng/ml) nécessite une exploration plus approfondie de la prostate.

REMARQUE: Un résultat compris entre 4.00 et 10.00 ng/ml nécessite le dosage de la PSA libre.

**LABORATOIRE D'ANALYSES
MÉDICALES LA FONDATION**
Dr SLASSI Asmaa
Tél 05 24 29 21 29 - 06 48 48 48 94
ICE 05 24 29 21 29



**LABORATOIRE
D'ANALYSES
MÉDICALES
LA FONDATION**

Dr SLASSI Asmaa

Pharmacienne Biologiste

Spécialisée : Biochimie - Hématologie - Hémostase - Oncologie
Immunologie - Autoimmunité - Biologie Spécialisée - Bactériologie
Virologie - Parasitologie - Mycologie - Spermiologie
Biologie de la Reproduction - Assurance qualité

Université René Descartes - Paris V

FACTURE N° : 231200015

Code INPE :



073064057

IF : 20688515

ICE : 001809544000048

Marrakech le 02-12-2023

M. DEBBAGH Mohamed

Date de naissance : 01-01-1951

Nom de médecin : Dr QUERFANI BADR EDDINE

Récapitulatif des analyses		
CN	Analyse	Clé
0565	Examen cytotobactériologique des urines	B150
0361	PSA libre	B300
9105	PSA	B300
	Forfait traitement échantillon sanguin	E10

Total des B : B750 + 10 DH

TOTAL DOSSIER : 760.00 DH

Arrêtée la présente facture à la somme de : sept cent soixante dirhams .

**LABORATOIRE D'ANALYSES
MÉDICALES LA FONDATION**
Dr SLASSI Asmaa
Tél 05 24 29 21 29 / 06 48 48 94
ICE 001809544000048

La Qualité au service du Diagnostic

Adresse : Nefis 1 - Équipement 5 - Av Allal El Fassi et Bld El Mouzdalifa, Lot N°2, Marrakech

Tél : 06 48 48 48 94 - Fixe : 05 24 29 21 29

Site web : www.laboratoirelafondation.com - E-mail : laboratoirelafondation@gmail.com



20231202010 – M. Mohamed DEBBAGH

Examen biochimique:

pH:	6.0	(5.0–7.0)
Protéines:	Négative	
Glucose:	Négative	
Corps cétoniques:	Négative	
Nitrites:	Négative	
Sang:	Positive +	
Urobilinogène	Négative	

Examen cytologique

Leucocytes :	<1 000 /ml	(<10 000)
Hématies :	2 000 /ml	(<1 000)
Cellules épithéliales :	Absence	
Cylindres :	Absence	
Cristaux :	Absence	
Levures :	Absence	

Examen bactériologique

Examen direct – Coloration Gram :	Absence de germes
Cultures :	Cultures Stériles après 24 heures d'incubation.
Cultures mycologiques:	Cultures stériles après 48 heures d'incubation

Validé par : **Dr. SLASSI ASMAA**

**LABORATOIRE D'ANALYSES
MÉDICALES LA FONDATION**
Dr. SLASSI ASMAA
Tél : 06 48 48 48 94 - 05 24 29 21 29

DR. QUERFANI BADR ...

Téléphone: 05 24 43 15 43

Fax:

Site internet:

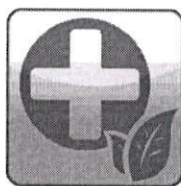

Nom: DEBBAGH, MOHAMED

ID: 20231130-161851-DB62

Sexe: Masculin

Urologie

Date examen: 30/11/2023

Equipementt utilisé: DP-7

Opérateur: Emergency

Indications et données clinique

Coefficient PPSA: 0.12ng/ml²

Abdomen Ultrasound Report

Image ultrason

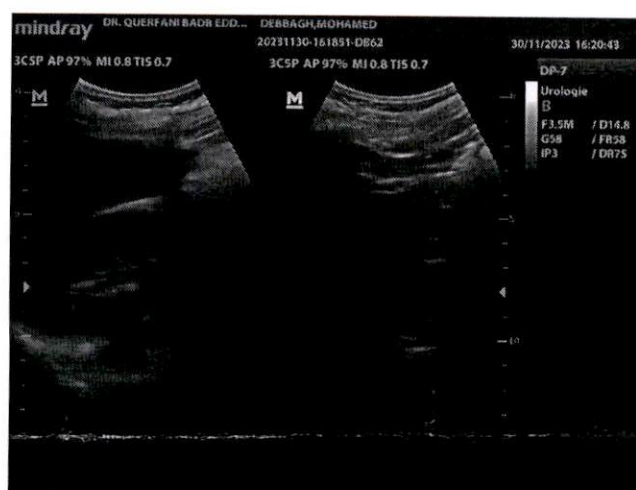
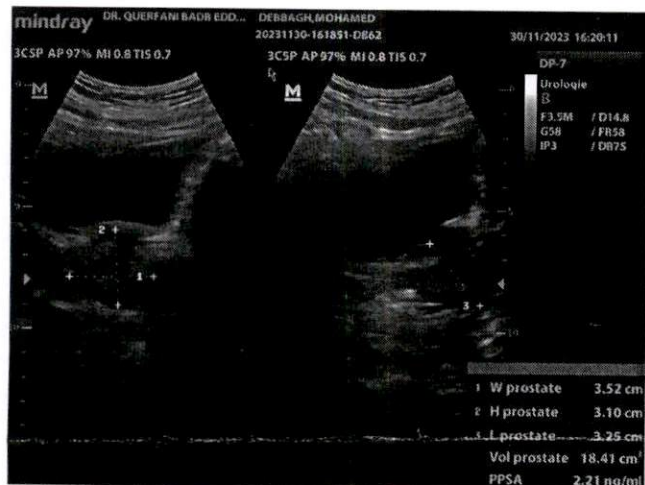

Annotation: REINS DE MORPHOLOGIE ET D'ECHOSTRUCTURE NORMALE
VESSIE A PAROI FINE ET A CONTENU TRANSONORE
PROSTATE HOMOGENE DE 18 G

Dr. QUERFANI BADR EDDINE
Chirurgien Urologue et Andrologue
223, Résidence Alarcos, étage bureau 107, 108 boulevard
Mohamed V, au dessus de restaurant QUICK, en face de ZARA
téléphone : 05 24 43 15 43

Signature . (sceau):

Date sign.:



Cabinet Guéliz d'urologie
عيادة جليز للمسالك البولية

Dr QUERFANI Badr-Eddine

Chirurgien Urologue et Andrologue

الدكتور قرفاني بدر الدين

أخصائي امراض و جراحة الكلي والمسالك البولية و التناسلية

الجراحة والفحص بالهناظر للمسالك البولية والتناسلية، أخصائي سرطان الكلي والمثانة والبروستات
السلس البولي، العقم والعجز الجنسي، الختان، الفحص بالصدى، التفتيت بدون جراحة لحصى الكلي والمسالك البولية

Chirurgie et endoscopie des reins et des voies urogénitales . Laser prostate . Cancerologie Uro- génitale
Statique Pelvienne et Incontinence . Infertilité masculine et Impuissance sexuelle
Lithoripsie et Laser des Calculs urinaires . Circoncision . Echographie . Débitmetrie

Marrakech, le: 30/11/2023

Mr. DEBBAGH MOHAMED

S.V

121.60
1) UMAX

1 CP / JOUR LE SOIR AU COUCHER X 1 MOIS

LOT 231239
EXP 03/2025
PPV 121.40DH

Pharmacie LES IRIS
Mme BAKRIM Mounia Ep. Dr SAI
N° 79 Bd. El Machaar El Haram
Sidi Abbad III Marrakech
Tél 05 24 30 72 60

Dr. QUERFANI Badr-Eddine
Chirurgien Urologue et Andrologue
223 Résidence Nacarot 1er étage bureau 107-108 boulevard
Mohamed V, au dessus de restaurant QUICK, en face de ZARA
Téléphone : 05 24 43 15 43

223 إقامة ناكارا، الطابق الاول مكتب 108 - 107 شارع محمد الخامس فوق مطعم كويك، امام متجر زارا، مراكش

223, Résidence Nacarot 1er étage bureau 107-108 boulevard Mohamed V
au dessus du restaurant QUICK, en face de ZARA

Téléphone : 05 24 43 15 43 - Urgences : 06 61 67 64 21

N° ICE:001936082000056



Cabinet Guéliz d'urologie
عيادة جليز للمسالك البولية

Dr QUERFANI Badr-Eddine

Chirurgien Urologue et Andrologue

الدكتور قرفاني بدر الدين

أخصائي أمراض و جراحة الكلي والمسالك البولية و التناسلية

الجراحة والفحص بالهناظر للمسالك البولية والتناسلية، أخصائي سرطان الكلي والمثانة والبروستات
السلس البولي، العقم والعجز الجنسي، الختان، الفحص بالصدى، التفتيت بدون جراحة لحصى الكلي والمسالك البولية

Chirurgie et endoscopie des reins et des voies urogénitales . Laser prostate . Cancerologie Uro- génitale
Statique Pelvienne et Incontinence . Infertilité masculine et Impuissance sexuelle
Lithorpsie et Laser des Calculs urinaires . Circoncision . Echographie . Débitmetrie

30/11/2023

Marrakech, le: _____

Nom et Prénom : DEBBAGH MOHAMED

ECBU

PSA LIBRE/ PSA TOTAL

**LABORATOIRE D'ANALYSES
MEDICALES LA FONDATION**
Dr. QUERFANI Badr-Eddine
Chirurgien Urologue et Andrologue
223, Résidence Nacarat 1er étage bureau 107-108 boulevard
Mohamed V, au dessus du restaurant QUICK, en face de ZARA
Téléphone: 05 24 43 15 43

223 إقامة ناكارا، الطابق الاول مكتب 108 - 107 شارع وحدد الخاوس فوق مطعم كويك، امام متجر زارا، مراكش

223, Résidence Nacarat 1er étage bureau 107-108 boulevard Mohamed V
au dessus du restaurant QUICK, en face de ZARA

Téléphone : 05 24 43 15 43 - Urgences : 06 61 67 64 21

N° ICE:001936082000056