

# RECOMMANDATIONS IMPORTANTES A LIRE POUR ACTIVER LES REMBOURSEMENTS ET EVITER LES REJETS

## Conditions générales :

- Le cadre réservé à l'adhérent doit être dûment renseigné.
- Le cadre réservé au médecin doit être renseigné par le praticien lui-même notamment la nature de la maladie.
- La validité de la feuille de soins est limitée à 3 mois à compter de la première consultation.
- L'entente préalable est exigée pour toute hospitalisation médicale, chirurgicale, soins dentaires spéciaux, extractions multiples, parodontie orthodontie, prothèses dentaires, prothèses auditives ou orthopédiques ainsi que pour tous les actes effectués en série.
- En cas d'accident, une déclaration précisant les causes et circonstances de l'accident est à joindre à la feuille de soins.

## Pharmacie :

- Les vignettes des médicaments doivent être obligatoirement jointes aux ordonnances.
- Pour les médicaments sans vignettes une facture de la pharmacie doit être jointe.

## Radiologie et Biologie :

- La facture ainsi qu'une copie des résultats des analyses ou du compte rendu (sous pli confidentiel) doivent être jointes à l'ordonnance médicale pour toute demande de remboursement.
- Un pli confidentiel du médecin prescripteur des analyses ou radios peut être demandé par le médecin conseil de la mutuelle.

## Optique :

- L'ordonnance du médecin prescripteur et la facture de l'opticien sont à joindre à la feuille de soins.

## Rééducation :

- L'entente préalable renseignée par le médecin prescripteur est exigée avant le début des séances de rééducations.
- Pour le remboursement, la facture et le calendrier des séances effectuées sont à joindre à la feuille de soins.

## Dentaire :

- En cas de prothèses ou de traitement canaux, l'accord préalable renseigné sur la feuille de soins est obligatoire avant le début de traitement.
- La facture doit être jointe à la feuille de soins pour toute demande de remboursement.
- La radio-après soins est obligatoire en cas de prothèses ou de traitement canaux.

## Maladie et Affection Longue Durée ALD et ALC :

- La déclaration de maladie chronique doit être renseignée par le médecin prescripteur et renouvelée tous les 6 mois.

## Adresses Mails utiles

- Réclamation : contact@mupras.com
- Prise en charge : pec@mupras.com
- Adhésion et changement de statut : adhesion@mupras.com

La MUPRAS garantit le respect de la loi n° 09-08 relative à la protection des personnes physiques à l'égard du traitement des données à caractère personnel.

**MUPRAS** : Centre Allal Ben Abdellah - 6ème Etage Angle Rue Mohamed Fakir et Rue Allal Ben Abdellah - Quartier de l'Horloge Casablanca 20000 - Tél. : 05 22 20 45 45 (LG) - Fax : 05 22 22 78 18 - www.mupras.com



## Déclaration de Maladie

N° W21-813095

191529

## Maladie

## Dentaire

## Optique

## Autres

Cadre réservé à l'adhérent (e)

Matricule : 01166 Société : Royal Air Maroc  
☐ Actif ☒ Pensionné(e) ☐ Autre :  
 Nom & Prénom : AMGHAR Lahoussine  
 Date de naissance : 01.01.1951  
 Adresse : CASABLANCA OULFA Cdt Attadammone  
 Rue 6 N° 74  
 Tél. : 0661206373 Total des frais engagés : 1.309,80 Dhs

Cadre réservé au Médecin

**Docteur Hanane BOUGTEE**  
 Cardiologue  
 Cabinet de Cardiologie  
 et d'Explorations Cardiovasculaires  
 115, Anoual Office : 1er Etage Bureau N° 2  
 Boulevard Anoual Quartier des Hôpitaux  
 Tél. : 05 22 22 53 27 - Urg. : 06 61 23 56 56  
 INPE : 091034413

Cachet du médecin :

Date de consultation : 01/12/2013  
 Nom et prénom du malade : AMGHAR LAHOUSSEINE Age : 72 ans  
 Lien de parenté : ☐ Lui-même ☒ Conjoint ☐ Enfant  
 Nature de la maladie : HTA  
 En cas d'accident préciser les causes et circonstances :  
 Dans le cas où la maladie aurait un caractère confidentiel, communiquer les renseignements sous pli confidentiel à l'attention du médecin conseil de la Mutuelle.

J'atteste sur l'honneur l'exactitude des renseignements portés sur la présente déclaration. Je déclare avoir pris connaissance de la clause relative à la protection des données personnelles.

Fait à : CASABLANCA

Signature de l'adhérent(e) : [Signature]

Le : / /





**Dr BOUGTEB Hanane**

Spécialiste en Pathologie  
Cardio-Vasculaire

Diplômée de la Faculté  
de Médecine Hassan II de Casablanca  
DIU d'Echocardiographie  
et d'épreuve d'effort  
Université de Bordeaux Segalen 2

الدركتور بوطيب حنان  
أخصائية في أمراض القلب  
والشرايين

خريجة كلية الطب بالدار البيضاء  
حاصلة على دبلوم الفحص بالصدى  
وفحص الجهد وإعادة التأهيل  
القلب والأوعية بجامعة بوردو سيغالين 2

Casablanca le

**01 décembre  
2023**

**Mr. AMGHAR LAHOUSINE**

Régime peu salé

PRIRIL 5MG

1 comprimé le matin pendant 3 Mois

UVEDOSE 100.000UI

1 ampoule chaque 15 jours pendant 1 mois  
puis une ampoule par mois durant 3 mois

Maphar  
Bd Aikimia N° 6, QI,  
Sidi Bernoussi, Casablanca  
UVEDOSE 100 000 UI/2 ml  
SOL BUV  
P.P.V : 19,50 DH

Maphar  
Bd Aikimia N° 6, QI,  
Sidi Bernoussi, Casablanca  
UVEDOSE 100 000 UI/2 ml  
SOL BUV  
P.P.V : 19,50 DH

Maphar  
Bd Aikimia N° 6, QI,  
Sidi Bernoussi, Casablanca  
UVEDOSE 100 000 UI/2 ml  
SOL BUV  
P.P.V : 19,50 DH

Maphar  
Bd Aikimia N° 6, QI,  
Sidi Bernoussi, Casablanca  
UVEDOSE 100 000 UI/2 ml  
SOL BUV  
P.P.V : 19,50 DH

Maphar  
Bd Aikimia N° 6, QI,  
Sidi Bernoussi, Casablanca  
UVEDOSE 100 000 UI/2 ml  
SOL BUV  
P.P.V : 19,50 DH

5 113001 185030

Maphar  
Bd Aikimia N° 6, QI,  
Sidi Bernoussi, Casablanca  
UVEDOSE 100 000 UI/2 ml  
SOL BUV  
P.P.V : 19,50 DH

5 113001 185030

PHARMACIE NAGUIB  
Dr Naguib Nadia  
334, Bd Mohamed Daoura  
Oulfa - Casablanca  
Tél : 05 20 00 25 95

Docteur Hanane BOUGTEB  
Cabinet de Cardiologie  
et d'Explorations Cardiovasculaires  
115, Anoual Office 1er Etage Appt. N° 2  
Boulevard Anoual Quartier des Hôpitaux  
Tél : 05 22 22 53 27 - Urg : 06 61 23 56 57  
N° 091037413

115, إقامة أنوال أوفيس الطابق 1 الرقم 2 شارع أنوال حي المستشفيات الدار البيضاء

115, Anoual Office 1er Etage Appt. N° 2 Bd Anoual Quartier des Hôpitaux - Casablanca

Tél : 05 22 22 53 27 - GSM : 07 07 78 78 00 - E-mail : cabinet.dr.hananebougteb@gmail.com

Patente 36300382 - IF 15261205 - ICE 000149143000094

**Priril**®  
Ramipril

**5 mg**

LOT : 4660  
PER : 05 - 25  
P.P.V : 46 DH 40

 **30** comprimés sécables  
voie orale

**PHARMAY5**

**Priril**®  
Ramipril

**5 mg**

LOT : 4660  
PER : 05 - 25  
P.P.V : 46 DH 40

 **30** comprimés sécables  
voie orale

**PHARMAY5**



**Dr. BOUGTEB Hanane**

Spécialiste en Pathologie  
Cardio-Vasculaire

Diplômée de la Faculté  
de Médecine Hassan II de Casablanca  
DIU d'Echocardiographie  
et d'épreuve d'effort  
Université de Bordeaux Segalen 2

الدركتور بوطيب حنان  
أخصائية في أمراض القلب  
والشرايين

خريجة كلية الطب بالدار البيضاء  
حاصلة على دبلوم الفحص بالصدى  
وفحص الجهد وإعادة التأهيل  
القلب والأوعية بجامعة بوردو سيغالين 2

Casablanca le **01 décembre**  
**2023**

**MR. AMGHAR LAHOUSINE**

**Echographie doppler couleur cardiaque**

CPA chirurgie viscérale ; hernie et polypose nasale  
72ANS HTA essentiellement systolique depuis décembre 2021  
sous IC avec OMI  
Pas d'angor d'effort  
RR lent à 50bpm  
RRS à 47 ST raide T plates en inférieur

**Dr. BOUGTEB Hanane**  
Cabinet de Cardiologie  
115, Anoual Office 1<sup>er</sup> Etage Appt. N°2 Bd Anoual Quartier des Hôpitaux  
Tél : 05 22 22 53 27 - GSM : 07 07 78 78 00 - E-mail : cabinet.dr.hananebougteb@gmail.com  
INPE : 06 61 23 56 56  
INPE : 06 61 23 56 56

115, إقامة أنوال أوفيس الطابق 1 الرقم 2 شارع أنوال حي المستشفيات الدار البيضاء

115, Anoual Office 1<sup>er</sup> Etage Appt. N°2 Bd Anoual Quartier des Hôpitaux - Casablanca  
Tél. : 05 22 22 53 27 - GSM : 07 07 78 78 00 - E-mail : cabinet.dr.hananebougteb@gmail.com  
Patente 36300382 - IF 15261205 - ICE 000149143000094

Facture N° : FCV2312-00458  
Date : 01/12/2023  
Code client : CLT-002126

**AMGHAR LAHOUSINE**  
RES TADAMOUNE RUE 6 NO 74 OULFA  
CASABLANCA  
Tél: 0661206373

Désignation (Actes)	Montant en DH
- Consultation + Electrocardiogramme	300,00
- Echographie doppler cardiaque	800,00

Arrêtée la présente Facture à la somme de :

**MILLE CENT DIRHAMS**

**Total en DH 1 100,00**

**Mode règlement ESP**

CABINET DE CARDIOLOGIE DR BOUGTEB Hanane.  
115, Anoual Office 1er Etage Appt N°2 Bd Anoual Quartier des HOPITAUX CASABLANCA  
PATENTE : 36300382 - IF : 15261205 - ICE : 000149143000094 - INPE : 091034413  
Tél.: 0522 22 53 27 | Fax : 0522 22 53 27 | Email : cabinet.dr.hananebougteb@gmail.com  
et d'Anoual Office 1er Etage Bureau N° 2  
115, Anoual Office 1er Etage Bureau N° 2  
Boulevard Anoual Quartier des Hôpitaux  
Tél.: 05 22 22 53 27 - Urg : 06 61 23 56 57  
INPE : 091034413

**COMPTE RENDU D'ECHOCARDIOGRAPHIE**

**Mr AMGHAR LAHOUSINE**

73ans hypertendu depuis Décembre 2021 , CPA hernie inguinale et polypose nasale  
RRS à 47 retard droit ST empaté en inférieur , sous calcinib 5mg avec OMI

**MESURES TM :**

Ao=30mm ; OG=46mm ; OS=21mm  
DTDvg/DTSvg=54/36mm; SIV/PP=07/09mm; PR=33% ; FE=61%

**COMMENTAIRES :**

- VG non dilaté, peu hypertrophié avec bourrelet septal à 17mm , de fonction systolique globale conservée FEVG = 55% au Simpson biplan . La paroi inférieure et inféro latérale se déplacent mais d'épaississent très peu , la cinétique segmentaire par ailleurs est normale ,pas d'image de thrombus ni d'anévrisme.
- Profil mitral type anomalie de la relaxation avec des pressions de remplissage basses (E/A=0.8 E/e'= 7.8)
- SIV de courbure normal -SIA intacte
- Massif auriculaire légèrement dilaté libre en échos SOG=24cm2 et SOD=16cm2
- Sigmoides aortiques peu remaniées à 3 cuspidés avec fuite dégénérative modérée (SOR à 0.10PHT à 785msec extension <GVM) et sans rétrécissement aortique
- Valves mitrales peu remaniées sans fuite et sans rétrécissement.
- Cavités droites non dilatées bonne fonction systolique du VD: S'vd à 14.2cm/s
- IT minime PAPS à 24+5mmHg
- VCI fine et libre à 11 mm variant bien avec la respiration
- Péricarde sec et fin
- Aorte ascendante initiale à 35mm , descendante et crosse de calibre normal .
- Absence d'épanchement pleural.

**CONCLUSION :**

**Conservation de la fonction VG FE 55% , HVG minime , dysfonction segmentaire territoire inférieur**

Pressions de remplissage gauches basses sur dysfonction diastolique ,  
Dilatation auriculaire gauche  
Fuite aortique dégénérative de bas grade  
Bon VD pas d'HTP ; Volémie correcte  
Absence d'atteinte pleuro péricardique  
Aorte non dilatée

Signature : Dr H. BOUGTEB



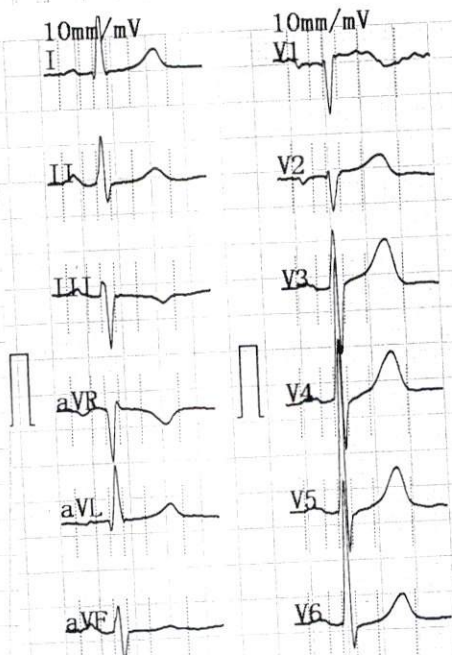
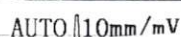
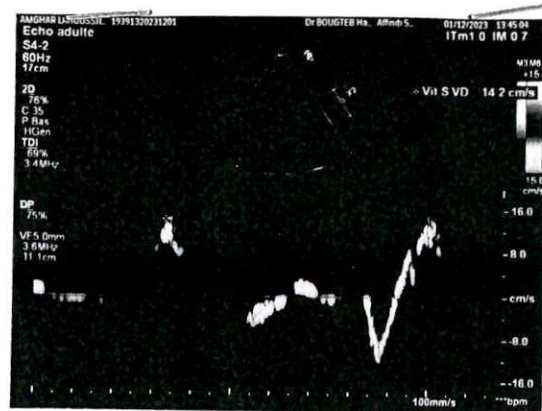

Cabinet Dr BOUGTEB Hanane  
2023-12-01 14:52

ID: \_\_\_\_\_  
 Nom: AMCHAR LAHOSSINE Sexe: Homme Age: 72 ans  
 Taille: 171 cm Poids: 80 kg SYS/DIA: 161/92 mmHg  
 FC [bpm]: 47  
 Intervalle PR [ms]: 198  
 Durée P [ms]: 120  
 Durée QRS [ms]: 81  
 Durée T [ms]: 218  
 QT/QTc [ms]: 427/379  
 Axe P/QRS/T [deg]: 84.0/-4.1/11.7  
 R(V5)/S(V1) [mV]: 2.38/0.68  
 R(V5)+S(V1) [mV]: 3.06  
 <<Conclusions>>  
 Bradycar. Sinusale;  
 Dévia. ax. gche modérée;

**\*\*Le rapport doit être confirmé par un médecin\*\***

:2.38/0.68  
 :3.06  
 ;  
 dérée;  
 être com... Bureau Médico