

RECOMMANDATIONS IMPORTANTES A LIRE POUR ACTIVER LES REMBOURSEMENTS ET EVITER LES REJETS

Conditions générales :

- Le cadre réservé à l'adhérent doit être dûment renseigné.
- Le cadre réservé au médecin doit être renseigné par le praticien lui-même notamment la nature de la maladie.
- La validité de la feuille de soins est limitée à 3 mois à compter de la première consultation.
- L'entente préalable est exigée pour toute hospitalisation médicale, chirurgicale, soins dentaires spéciaux, extractions multiples, parodontie orthodontie, prothèses dentaires, prothèses auditives ou orthopédiques ainsi que pour tous les actes effectués en série.
- En cas d'accident, une déclaration précisant les causes et circonstances de l'accident est à joindre à la feuille de soins.

Pharmacie :

- Les vignettes des médicaments doivent être obligatoirement jointes aux ordonnances.
- les achats des médicaments à l'étranger en cas d'absence des vignettes ou codes-barres une facture du pharmacien est exigée en plus de l'ordonnance du médecin prescripteur

Radiologie et Biologie :

- La facture ainsi qu'une copie des résultats des analyses ou du compte rendu (sous pli confidentiel) doivent être jointes à l'ordonnance médicale pour toute demande de remboursement.
- Un pli confidentiel du médecin prescripteur des analyses ou radios peut être demandé par le médecin conseil de la mutuelle.

Optique :

- L'ordonnance du médecin prescripteur et la facture de l'opticien sont à joindre à la feuille de soins.

Rééducation :

- L'entente préalable renseignée par le médecin prescripteur est exigée avant le début des séances de rééducations.
- Pour le remboursement, la facture et le calendrier des séances effectuées sont à joindre à la feuille de soins.

Dentaire :

- En cas de prothèses ou de traitement canaux, l'accord préalable renseigné sur la feuille de soins est obligatoire avant le début de traitement.
- La facture doit être jointe à la feuille de soins pour toute demande de remboursement.
- La radio-après soins est obligatoire en cas de prothèses ou de traitement canaux.

Maladie et Affection Longue Durée ALD et ALC :

- La déclaration de maladie chronique doit être renseignée par le médecin prescripteur et renouvelée une fois par an.

Adresses Mails utiles

- Reclamation : contact@mupras.com
- Prise en charge : pec@mupras.com
- Adhésion et changement de statut : adhesion@mupras.com

La MUPRAS garantit le respect de la loi n° 09-08 relative à la protection des personnes physiques à l'égard du traitement des données à caractère personnel.

MUPRAS : Centre Allal Ben Abdellah - 6ème Etage Angle Rue Mohamed Fakir et Rue Allal Ben Abdellah - Quartier de l'Horloge Casablanca 20000 - Tél. : 05 22 20 45 45 (LG) - Fax : 05 22 22 78 18 - www.mupras.com



Déclaration de Maladie

W21-837316

☐ Maladie ☒ Dentaire ☐ Optique ☐ Autres

Cadre réservé à l'adhérent (e)

Matricule : 10000 Société : RAM
☒ Actif ☐ Pensionné(e) ☐ Autre :
 Nom & Prénom : BOUSSAID ADNANE
 Date de naissance : 12/11/1973
 Adresse : Villa 94 CALIFORNIA GOLF RESORT BOUSSOIRA VILLE VERTE
 Tél. : 0661305200 Total des frais engagés : Dhs

Cadre réservé au Médecin

Cachet du médecin : Docteur MEKKI BERRADA Hind Chirurgien Dentiste 201, Bd. d'Anfa - Casablanca Tél. 65 22 84 76 71
 Date de consultation : 31/5/23
 Nom et prénom du malade : Yacine Boukaino Age : 42
 Lien de parenté : ☐ Lui-même ☒ Conjoint ☐ Enfant
 Nature de la maladie : Prothèse dentaire
 Affection longue durée ou chronique : ☐ ALD ☐ ALC Pathologie :
 En cas d'accident préciser les causes et circonstances :
 Dans le cas où la maladie aurait un caractère confidentiel, communiquer les renseignements sous pli confidentiel à l'attention du médecin conseil de la Mutuelle.

J'atteste sur l'honneur l'exactitude des renseignements portés sur la présente déclaration. Je déclare avoir pris connaissance de la clause relative à la protection des données personnelles.

Fait à : CASABLANCA Le : 21/12/2023
 Signature de l'adhérent(e) : [Signature]

PR4FR05/V2/20-10-2023

Autorisation CNDP N° : A-A-215 / 2019

[illegible][illegible][illegible][illegible]

RELEVÉ DES FRAIS ET HONORAIRES

Le praticien est prié de préciser la dent traitée, l'acte pratiqué en indiquant la nature des soins.

Important :

Veuillez joindre les radiographies en cas de prothèses ou de traitement canaux, ainsi que le bilan de l'ODF.

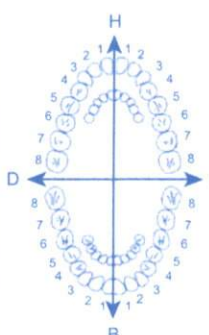
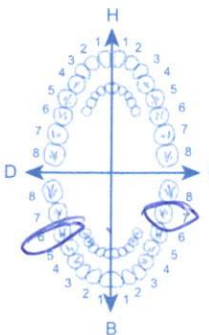
SOINS DENTAIRES	Dents Traitées	Nature des Soins	Coefficient	Montant des Honoraires	COEFFICIENT DES TRAVAUX <input style="width: 100%;" type="text"/> MONTANTS DES SOINS <input style="width: 100%;" type="text"/> DEBUT D'EXECUTION <input style="width: 100%;" type="text"/> FIN D'EXECUTION <input style="width: 100%;" type="text"/>														
																			
O.D.F PROTHESES DENTAIRES 	DETERMINATION DU COEFFICIENT MASTICATOIRE <table style="margin: auto; border-collapse: collapse;"> <tr> <td colspan="2" style="text-align: center;">H</td> </tr> <tr> <td style="text-align: center;">25533412</td> <td style="text-align: center;">21433552</td> </tr> <tr> <td style="text-align: center;">00000000</td> <td style="text-align: center;">00000000</td> </tr> <tr> <td style="text-align: center;">D</td> <td style="text-align: center;">G</td> </tr> <tr> <td style="text-align: center;">00000000</td> <td style="text-align: center;">00000000</td> </tr> <tr> <td style="text-align: center;">35533411</td> <td style="text-align: center;">11433553</td> </tr> <tr> <td colspan="2" style="text-align: center;">B</td> </tr> </table>				H		25533412	21433552	00000000	00000000	D	G	00000000	00000000	35533411	11433553	B		
	H																		
	25533412	21433552																	
	00000000	00000000																	
	D	G																	
	00000000	00000000																	
	35533411	11433553																	
	B																		
	(Création, remont, adjonction) Fonctionnel, Thérapeutique, nécessaire à la profession				Montant des Honoraires														
	<i>Comme ci-joint 4000</i>																		
<i>537 et 46</i>																			
<i>8000</i>																			

VISA ET CACHET DU PRATICIEN ATTESTANT LE DEVIS

VISA ET CACHET DU PRATICIEN ATTESTANT L'EXECUTION

VISA ET CACHET DU PRATICIEN ATTESTANT LE DEVIS

VISA ET CACHET DU PRATICIEN ATTESTANT L'EXECUTION

D^r M. MEKKI BERRADA Houd
Chirurgien Dentiste
201, Bd. d'Anfa - Casablanca
Tél : 05 22 94 76 71

CASABLANCA, LE:

26/1/24

NOTE D'HONORAIRES

NOM ET PRENOM :

JADDAINI Boutane

ACTES REALISES :

Comau, Couronne 37 et 46,
.....
.....
.....
.....

MONTANT:

8000 dh (huit mille dh).

D^r M. MEKKI BERRADA Houd
Chirurgien Dentiste
201, Bd. d'Anfa - Casablanca
Tél : 05 22 94 76 71

Avant

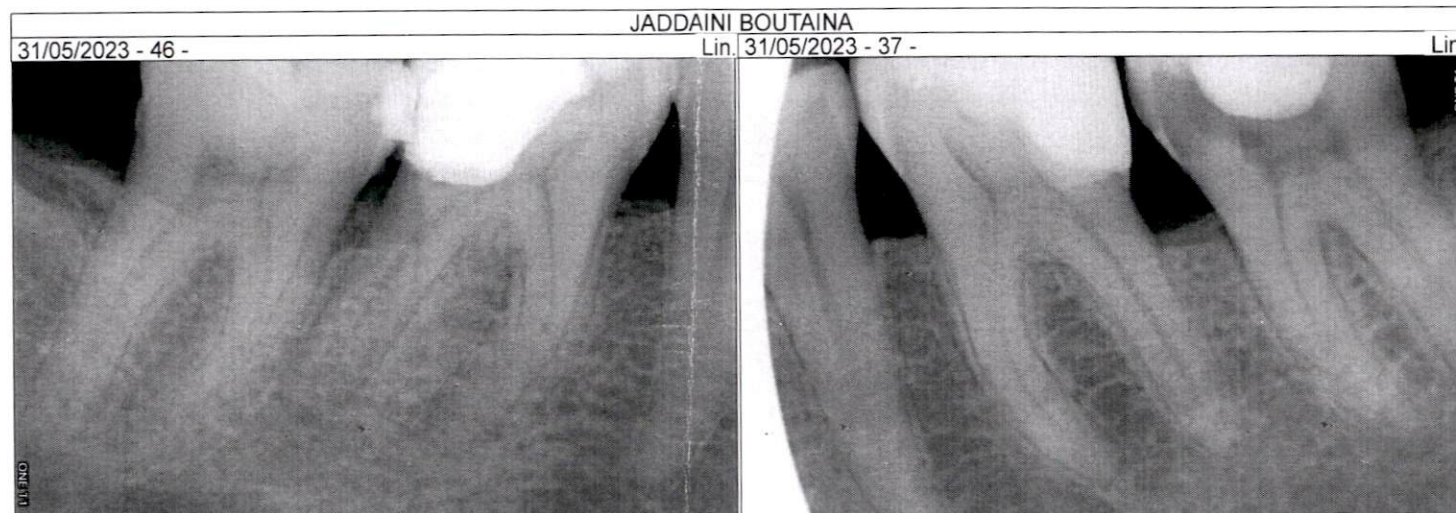

Radio - post-op.

Création 26/01/2024 JADDAINI BOUTAINA Impression 26/01/2024
26/01/2024 - 37 - Lin.



Après

Radios post-op.

Création 26/01/2024 JADDAINI BOUTAINA Impression 26/01/2024
26/01/2024 - 46 - Lin.

