

RECOMMANDATIONS IMPORTANTES A LIRE POUR ACTIVER LES REMBOURSEMENTS ET EVITER LES REJETS

Conditions générales :

- Le cadre réservé à l'adhérent doit être dûment renseigné.
- Le cadre réservé au médecin doit être renseigné par le praticien lui-même notamment la nature de la maladie.
- La validité de la feuille de soins est limitée à 3 mois à compter de la première consultation.
- L'entente préalable est exigée pour toute hospitalisation médicale, chirurgicale, soins dentaires spéciaux, extractions multiples, parodontie orthodontie, prothèses dentaires, prothèses auditives ou orthopédiques ainsi que pour tous les actes effectués en série.
- En cas d'accident, une déclaration précisant les causes et circonstances de l'accident est à joindre à la feuille de soins.

Pharmacie :

- Les vignettes des médicaments doivent être obligatoirement jointes aux ordonnances.
- Pour les médicaments sans vignettes une facture de la pharmacie doit être jointe.

Radiologie et Biologie :

- La facture ainsi qu'une copie des résultats des analyses ou du compte rendu (sous pli confidentiel) doivent être jointes à l'ordonnance médicale pour toute demande de remboursement.
- Un pli confidentiel du médecin prescripteur des analyses ou radios peut être demandé par le médecin conseil de la mutuelle.

Optique :

- L'ordonnance du médecin prescripteur et la facture de l'opticien sont à joindre à la feuille de soins.

Rééducation :

- L'entente préalable renseignée par le médecin prescripteur est exigée avant le début des séances de rééducations.
- Pour le remboursement, la facture et le calendrier des séances effectuées sont à joindre à la feuille de soins.

Dentaire :

- En cas de prothèses ou de traitement canalaires, l'accord préalable renseigné sur la feuille de soins est obligatoire avant le début de traitement.
- La facture doit être jointe à la feuille de soins pour toute demande de remboursement.
- La radio-après soins est obligatoire en cas de prothèses ou de traitement canalaires.

Maladie et Affection Longue Durée ALD et ALC :

- La déclaration de maladie chronique doit être renseignée par le médecin prescripteur et renouvelée tous les 6 mois.

☐ Maladie ☒ Dentaire ☐ Optique ☐ Autres

Cadre réservé à l'adhérent (e)

Matricule : 4176 Société : R A M
☐ Actif ☒ Pensionné(e) ☐ Autre :
Nom & Prénom : OMAR ABDELMAJED
Date de naissance : 01.01.1951
Adresse : HABITUELLE 192266
Tél. : 0668593259 Total des frais engagés : 600.00 Dhs

Cadre réservé au Médecin Dr. Salma Haline

Médecin dentiste
Bd Oued melouya Lot selouane
Office 51, etg 1 porte 1 Oulfa, Casa
Tél : 05 22 89 70 70

Cachet du médecin :
Date de consultation : 20.01.2024
Nom et prénom du malade : OMARI ABDELMAJED Age : 73 ans
Lien de parenté : ☒ Lui-même ☐ Conjoint ☐ Enfant
Nature de la maladie : Carie
Affection longue durée ou chronique : ☐ ALD ☐ ALC Pathologie :
En cas d'accident préciser les causes et circonstances :
Dans le cas où la maladie aurait un caractère confidentiel, communiquer les renseignements sous pli confidentiel à l'attention du médecin conseil de la Mutuelle.

J'atteste sur l'honneur l'exactitude des renseignements portés sur la présente déclaration. Je déclare avoir pris connaissance de la clause relative à la protection des données personnelles.

Fait à : CASABLANCA Le : 29.01.2024
Signature de l'adhérent(e) : 

Autorisation CNDP N° : A-A-215 / 2019

Adresses Mails utiles

- Réclamation : contact@mupras.com
- Prise en charge : pec@mupras.com
- Adhésion et changement de statut : adhesion@mupras.com

La MUPRAS garantit le respect de la loi n° 09-08 relative à la protection des personnes physiques à l'égard du traitement des données à caractère personnel.

[illegible][illegible]

ANALYSES - RADIOGRAPHIES			
Cachet et signature du Laboratoire et du Radiologue	Date	Désignation des Coefficients	Montant des Honoraires

[illegible]

RELEVÉ DES FRAIS ET HONORAIRES

Le praticien est prié de préciser la dent traitée, l'acte pratiqué en indiquant la nature des soins.

Important :

Veuillez joindre les radiographies en cas de prothèses ou de traitement canalaires, ainsi que le bilan de l'ODF.

SOINS DENTAIRES	Dents Traitées	Nature des Soins	Coefficient		
	—	Consultation	C3	CCEFFICIENT DES TRAVAUX <div style="border: 1px solid black; padding: 5px; display: inline-block;">C3 + Duo</div>	
	15	Composite	Duo		MONTANTS DES SOINS <div style="border: 1px solid black; padding: 5px; display: inline-block;">600,00</div>
					FIN D'EXECUTION <div style="border: 1px solid black; padding: 5px; display: inline-block;">23/01/2024</div>

O.D.F PROTHESES DENTAIRES	DETERMINATION DU CCEFFICIENT MASTICATOIRE	
	<div style="display: flex; justify-content: space-around;"> <div style="text-align: center;"> H 25533412 21433552 00000000 00000000 <hr/> 00000000 00000000 35533411 11433553 </div> <div style="text-align: center;"> G </div> </div> <div style="text-align: center; margin-top: 10px;"> B </div>	CCEFFICIENT DES TRAVAUX <div style="border: 1px solid black; width: 150px; height: 40px;"></div>
		DATE DU DEVIS <div style="border: 1px solid black; width: 150px; height: 40px;"></div>

VISA ET CACHET DU PRATICIEN ATTESTANT LE DEVIS

VISA ET CACHET DU PRATICIEN ATTESTANT L'EXECUTION

Dr. Salma Haline

Bd Oued Melouya Lot selouane

Office 51, etg 1 porte 1 Oulfa, Casa

Tél : 05 22 89 70 70

VISA ET CACHET DU PRATICIEN ATTESTANT LE DEVIS

VISA ET CACHET DU PRATICIEN ATTESTANT L'EXECUTION

~~Ed Oued~~ ~~Lot selouane~~
Office 51, etg 1 porte 1 Oulfa, Casa
Tél: 05 22 89 70 70

Dr. Salma Haline

- Soins dentaires et prothèses
- Soins et chirurgie parodontale
- Implants dentaires
- Blanchiment dentaire
- Orthodontie



د. سلمى حلين

- علاج و تعويض الأسنان
- علاج و جراحة اللثة
- زرع الأسنان
- تبييض الأسنان
- تقويم إعوجاج الأسنان

casablanca le: 22/01/2024

FACTURE N°: FA432/24

Monsieur OMARI Abdelmajid

DATE	Dent	Actes	Code	Honoraires
23/01/2024	15	Composite	CO	400
20/01/2024	0	Consultation		200

Total :600,00

Arrêté la présente Facture à la somme de : SIX CENTS

Dr. Salma Haline
Médecin dentiste
Rd Oued melouya Lot selouane
Office 51, etg 1 porte 1 Oulfa, Casa
Tél : 05 22 89 70 70

Dr. Salma Haline

- Soins dentaires et prothèses
- Soin et chirurgie parodontale
- Implants dentaires
- Blanchiment dentaire
- Orthodontie



د. سلمى حلين

- علاج و تعويض الأسنان
- علاج و جراحة اللثة
- زرع الأسنان
- تبييض الأسنان
- تقويم إعوجاج الأسنان

M. OMARI ABDELMAJID

LE 20/01/2024

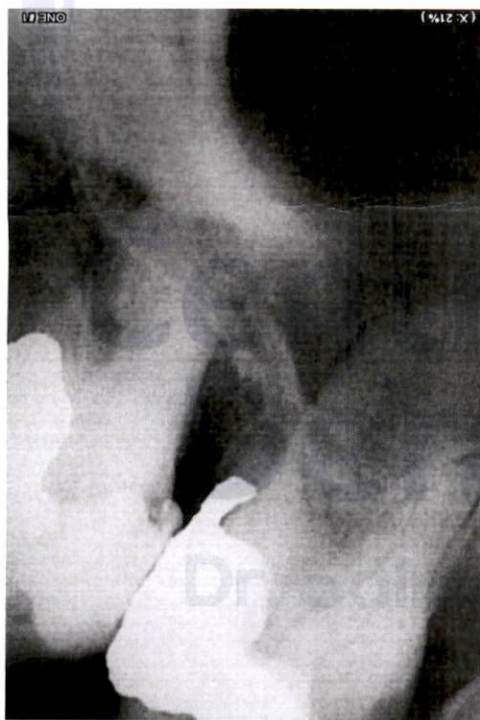

Dr. Salma Haline
Médecin dentiste
Bd Oued melouya Lot selouane
Office 51, etg 1 porte 1 Oulfa, Casa
Tél : 05 22 89 70 70