

RECOMMANDATIONS IMPORTANTES A LIRE POUR ACTIVER LES REMBOURSEMENTS ET EVITER LES REJETS

Conditions générales :

- Le cadre réservé à l'adhérent doit être dûment renseigné.
- Le cadre réservé au médecin doit être renseigné par le praticien lui-même notamment la nature de la maladie.
- La validité de la feuille de soins est limitée à 3 mois à compter de la première consultation.
- L'entente préalable est exigée pour toute hospitalisation médicale, chirurgicale, soins dentaires spéciaux, extractions multiples, parodontie orthodontie, prothèses dentaires, prothèses auditives ou orthopédiques ainsi que pour tous les actes effectués en série.
- En cas d'accident, une déclaration précisant les causes et circonstances de l'accident est à joindre à la feuille de soins.

Pharmacie :

- Les vignettes des médicaments doivent être obligatoirement jointes aux ordonnances.
- les achats des médicaments à l'étranger en cas d'absence des vignettes ou codes-barres une facture du pharmacien est exigée en plus de l'ordonnance du médecin prescripteur

Radiologie et Biologie :

- La facture ainsi qu'une copie des résultats des analyses ou du compte rendu (sous pli confidentiel) doivent être jointes à l'ordonnance médicale pour toute demande de remboursement.
- Un pli confidentiel du médecin prescripteur des analyses ou radios peut être demandé par le médecin conseil de la mutuelle.

Optique :

- L'ordonnance du médecin prescripteur et la facture de l'opticien sont à joindre à la feuille de soins.

Rééducation :

- L'entente préalable renseignée par le médecin prescripteur est exigée avant le début des séances de rééducations.
- Pour le remboursement, la facture et le calendrier des séances effectuées sont à joindre à la feuille de soins.

Dentaire :

- En cas de prothèses ou de traitement canaux, l'accord préalable renseigné sur la feuille de soins est obligatoire avant le début de traitement.
- La facture doit être jointe à la feuille de soins pour toute demande de remboursement.
- La radio-après soins est obligatoire en cas de prothèses ou de traitement canaux.

Maladie et Affection Longue Durée ALD et ALC :

- La déclaration de maladie chronique doit être renseignée par le médecin prescripteur et renouvelée une fois par an.

Adresses Mails utiles

- 0 Réclamation : contact@mupras.com
- 0 Prise en charge : pec@mupras.com
- 0 Adhésion et changement de statut : adhesion@mupras.com

La MUPRAS garantit le respect de la loi n° 09-08 relative à la protection des personnes physiques à l'égard du traitement à caractère personnel.

MUPRAS : Centre Allal Ben Abdellah - 6ème Etage Angle Rue Mohamed Fakir et Rue Allal Ben Abdellah - Quartier Casablanca 20000 - Tél. : 05 22 20 45 45 (LG) - Fax : 05 22 22 78 18 - www.mupras.com



Déclaration de Maladie

W21-837986

☒ Maladie

☐ Dentaire

☐ Optique

☐ Autres

Cadre réservé à l'adhérent (e)

Matricule : 1699 Société : ROYAL AIR MAROC

☐ Actif ☒ Pensionné(e) ☐ Autre :

Nom & Prénom : BELMIR SALAH

Date de naissance : 01-07-1953

Adresse : 105 AL MOUSTAKBAL N°55

SIDI MAANOUF CASABLANCA.

Tél. : 0661232860 Total des frais engagés : 2547,60 Dhs

Cadre réservé au Médecin

Cachet du médecin :

Date de consultation : 20/01/2024

Nom et prénom du malade : BELMIR SALAH Age :

Lien de parenté : ☒ Lui-même ☐ Conjoint ☐ Enfant

Nature de la maladie : Douleur thoracique + Vertiges

Affection longue durée ou chronique : ☐ ALD ☐ ALC Pathologie : 67

En cas d'accident préciser les causes et circonstances :

Dans le cas où la maladie aurait un caractère confidentiel, communiquer les renseignements sous pli confidentiel à l'attention du médecin conseil de la Mutuelle.

J'atteste sur l'honneur l'exactitude des renseignements portés sur la présente déclaration. Je déclare avoir pris connaissance de la clause relative à la protection des données personnelles.

Fait à : CASABLANCA Le : 29/01/2024

Signature de l'adhérent(e) :

RELEVÉ DES FRAIS ET HONORAIRES				
Dates des Actes	Natures des Actes	Nombre et Coefficient	Montant détaillé des Honoraires	Cachet et signature du Médecin attestant le Paiement des Actes
20/01/2024	CS + ECG		3000P	

EXECUTION DES ORDONNANCES		
Cachet du Pharmacien ou du Fournisseur	Date	Montant de la Facture
	22/01/24	64760

ANALYSES - RADIOGRAPHIES			
Cachet et signature du Laboratoire et du Radiologue	Date	Désignation des Coefficients	Montant des Honoraires
	20/01/2024	Echocœur	8000P
	20/01/2024	Halter ECG	8000P

AUXILIAIRES MEDICAUX						
Cachet et signature du Praticien	Date des Soins	Nombre				Montant détaillé des Honoraires
		A M	P C	I M	I V	

RELEVÉ DES FRAIS ET HONORAIRES					
Le praticien est prié de préciser la dent traitée, l'acte pratiqué en indiquant la nature des soins.					
Important : Veuillez joindre les radiographies en cas de prothèses ou de traitement canaux, ainsi que le bilan de l'ODF.					
SOINS DENTAIRES	Dents Traitées	Nature des Soins	Coefficient	Montant des Honoraires	CCEFFICIENT DES TRAVAUX MONTANTS DES SOINS DEBUT D'EXECUTION FIN D'EXECUTION
O.D.F. PROTHESES DENTAIRES	DETERMINATION DU CCEFFICIENT MASTICATOIRE <div style="display: flex; justify-content: space-around;"> <div> H 25533412 00000000 D 00000000 35533411 B </div> <div> 21433552 00000000 G 00000000 11433553 B </div> </div>				CCEFFICIENT DES TRAVAUX MONTANTS DES SOINS DATE DU DEVIS DATE DE L'EXECUTION
	[Création, remont, adjonction] Fonctionnel, Thérapeutique, nécessaire à la profession				Montant des Honoraires

CACHET DU PRATICIEN ATTESTANT LE DEVIS

VISA ET CACHET DU PRATICIEN ATTESTANT L'EXECUTION

Dr Jihane EL JAOUHARI ECG HOLTER Report

Name: BELMIR SALAH

Sex: Male

Age:

Department:

Bed No.:

Admission No.:

Case No.:

ID: 0000136

Start: 2024.01.20 11:43:00

Stop: 2024.01.22 01:58:34

Total time: 38:15:34

HR:

Av. HR: 86
Min HR: 46 Time: 2024.01.20 17:42:21
Max HR: 60 Time: 2024.01.21 04:47:12
Total Beats: 108681
Abnormal Beats: 29066
Abnormal Permillage: 267

Pause time:

Pause Beats that R-R > 2000 ms: 0

S:

Total S: 14521 Single: 9353 SVE
Total S Pair: 268 Total: 536 SVE
Bigeminy: 419 Total: 1478 SVE
Trigeminy: 718 Total: 2399 SVE
Total S Run: 173 Total: 755 SVE
S Permillage: 133
Max S in a Min: 80

V:

Total V: 14545 Single: 7010 VE
Total V Pair: 535 Total: 1070 VE
Bigeminy: 409 Total: 1394 VE
Trigeminy: 449 Total: 1435 VE
Total V Run: 703 Total: 3636 VE
V Permillage: 133
Max V in a Min: 80

HRV(Time Domain):

SDNN (ms) : 217.3
SDANN (ms) : 404.6
rMSSD (ms) : 256.4
PNN50 (%) : 78.8
CV : 0.13

HRV(Frequency Domain):(ms*ms)

Power: 16833.7
ULF : 1352.0
VLF : 5626.1
LF : 3946.1
HF : 5909.5

ST:

	Elevation		Depression	
	(seg.)	(mV/min)	(seg.)	(mV/min)
V1:	0	0.2	95	0.1
V3:	0	0.2	3	0.1
V5:	0	0.2	6	0.1

Conclusion:

Rythme de base régulier sinusal tout au long du nyctémère avec Fc max à 102bpm et Fc min à 46bpm, la Fc moyenne est de 60bpm

Présence d'une hyperexcitabilité supraventriculaire faite de nombreuses ESA au total 14 521/ 24H isolées, bigéminées et trigéminées avec passage en TSV sans épisodes d'ACFA détectés

Présence d'hyperexcitabilité ventriculaire faite de nombreuses ESV monomorphes isolés, bigéminées, trigéminées et en doublets et quelques TVNS sans phénomène R/T

Physician Signature:

- ♥ Spécialiste en Cardiologie
- ♥ Diplômée de la Faculté de Médecine de Rabat
- ♥ Diplômée en Echocardiographie de la Faculté Victor Segalen, Bordeaux II - France
- ♥ Ex. Médecin au CHU Ibn Sina - Rabat
- ♥ Ex. Médecin à l'Hôpital militaire d'instruction Med V - Rabat



- ♥ اختصاصية في أمراض القلب
- ♥ خريجة كلية الطب بالرباط
- ♥ خريجة كلية الطب فيكتور سيغالين بوردو فرنسا
- ♥ في تشخيص أمراض القلب بالصدى
- ♥ طبيبة سابقا بالمركز الاستشفائي ابن سينا بالرباط
- ♥ طبيبة سابقا بالمستشفى العسكري محمد الخامس بالرباط

Le 20/01/2024

Compte Rendu Echodoppler Cardiaque: MR Belmir Salah.

- VG non dilaté (DTD: 51mm / DTS: 34mm), non hypertrophié, siège d'une discrète hypokinésie de la paroi IS et Inf qui est hyperéchogène dans son segment moyen, la fonction systolique globale évaluée au SBPA 57%.
- Anomalie de la relaxation au doppler mitral, 2 RUG basses.
- VD non dilaté, normokinétique, de bonne fonction systolique.

TAPSE = 24mm

• Pas d'HTAP

- OG légèrement dilatée, libre d'échus SOG = 21cm³, OD de taille normale SOD = 13cm³.
- VM fins et compliants
- VAo tricuspidée fine et souple.
- Aorte thoracique de bon calibre sur les segments analysés anneau: 21mm / sinus valvulaire: 32mm / TS: 27 / Ao Asc: 30mm

Dr. Lalla Jihane EL JAOUHARI

- ♥ Spécialiste en Cardiologie
- ♥ Diplômée de la Faculté de Médecine de Rabat
- ♥ Diplômée en Echocardiographie de la Faculté Victor Segalen, Bordeaux II - France
- ♥ Ex. Médecin au CHU Ibn Sina - Rabat
- ♥ Ex. Médecin à l'Hôpital militaire d'instruction Med V - Rabat



الدكتورة للا جهان الجوهري

- ♥ اختصاصية في أمراض القلب
- ♥ خريجة كلية الطب بالرباط
- ♥ خريجة كلية الطب فيكتور سيغالين بوردو فرنسا
- ♥ في تشخيص أمراض القلب بالصدى
- ♥ طبيبة سابقا بالمركز الإستشفائي ابن سينا بالرباط
- ♥ طبيبة سابقا بالمستشفى العسكري محمد الخامس بالرباط

Le 22/01/2024

MR Belmir Salah

316.00 Plavix 75mg : 1cp midi

27.70 Cardioaspirine 100mg : 1cp midi

116.80 Lipanthyl 160mg : 1cp lesa

46.70 Zyloric 100mg : 1cp lesa

89.70 Cordarone 200mg : 1/2 cp

50.70 Kardensiel 2.5mg : 1/2 cp

647.60

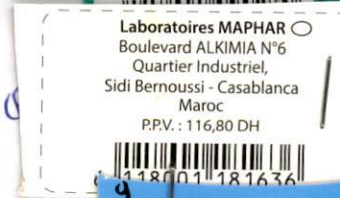
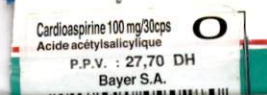

Dr. Lalla Jihane EL JAOUHARI
Boulevard Abou Bakr El Kadiri, Résidence Naim, Imm 5, 3^{ème} étage, Appt 9 Sidi Maârouf - Casablanca
Tél.: +212 5 22 78 33 92 / GSM: +212 6 62 38 61 68 - E-mail: dr.eljaouhari.jihane@gmail.com

Casablanca le 20/01/2024

Facture n° 42/2024

Arrêté la présente facture au nom de MR/Mme : Belmir
Salah

Pour prestation au cabinet comprenant :

- Cs + ECG 300 dh
- Echo cœur 800 dh
- H alter ECG 800 dh

À la somme de 1900 dh dirhams

Je vous remercie de votre confiance

Bien cordialement

Dr. Jibarel EL JAOUHARI
GSM: 012 662 38 61 68
E-mail: dr.jibarel.eljaouhari@gmail.com

Dr. Lalla Jihane EL JAOUHARI

- ♥ Spécialiste en Cardiologie
- ♥ Diplômée de la Faculté de Médecine de Rabat
- ♥ Diplômée en Echocardiographie de la Faculté Victor Segalen, Bordeaux II - France
- ♥ Ex. Médecin au CHU Ibn Sina - Rabat
- ♥ Ex. Médecin à l'Hôpital militaire d'instruction Med V - Rabat



الدكتورة للا جهان الجوهري

- ♥ اختصاصية في أمراض القلب
- ♥ خريجة كلية الطب بالرباط
- ♥ خريجة كلية الطب فيكتور سيغالين بوردو فرنسا
- ♥ في تشخيص أمراض القلب بالصدى
- ♥ طبيبة سابقا بالمركز الإستشفائي ابن سينا بالرباط
- ♥ طبيبة سابقا بالمستشفى العسكري محمد الخامس بالرباط

• Pericarde sec
• VCI fine et compliquée

À l'échocardiographie:

- Aspect de Cardiomyopathie ischémique probable.
à FEVG préservée à 57%.
- DRUG basses.

Dr. Jihane EL JAOUHARI
CARDIOLOGUE
Boulevard Abou Bakr El Kadiri, Résidence Naim,
Imm. 5, 3ème Etage, Appt. 9 Sidi Maârouf
Casablanca - GSM: +212 6 62 38 61 68
E-mail: dr.eljaouhari.jihane@gmail.com

Belmir, Salah
ID:
D-naiss:01-Jul-1953
70ans, Masc

20-Jan-2024 11:12:44

Fréq. Card.: 80 BPM
Int PR: 151 ms
Dur.QRS: 83 ms
QT/QTc: 365/401 ms
Axes P-R-T: 51 -18 57

TA: 138/75-178

SpO₂: 95

Dr. Jihane EL JAOUHARI
CARDIOLOGUE
Boulevard Abou Bakr El Kadiri Rés. Naim
Imm. 5, 3ème Etage Appt. 9 Sidi Maârouf
Casablanca - GSM: +212 562 38 61 68
E-mail: dr.eljaouhari.jihane@gmail.com

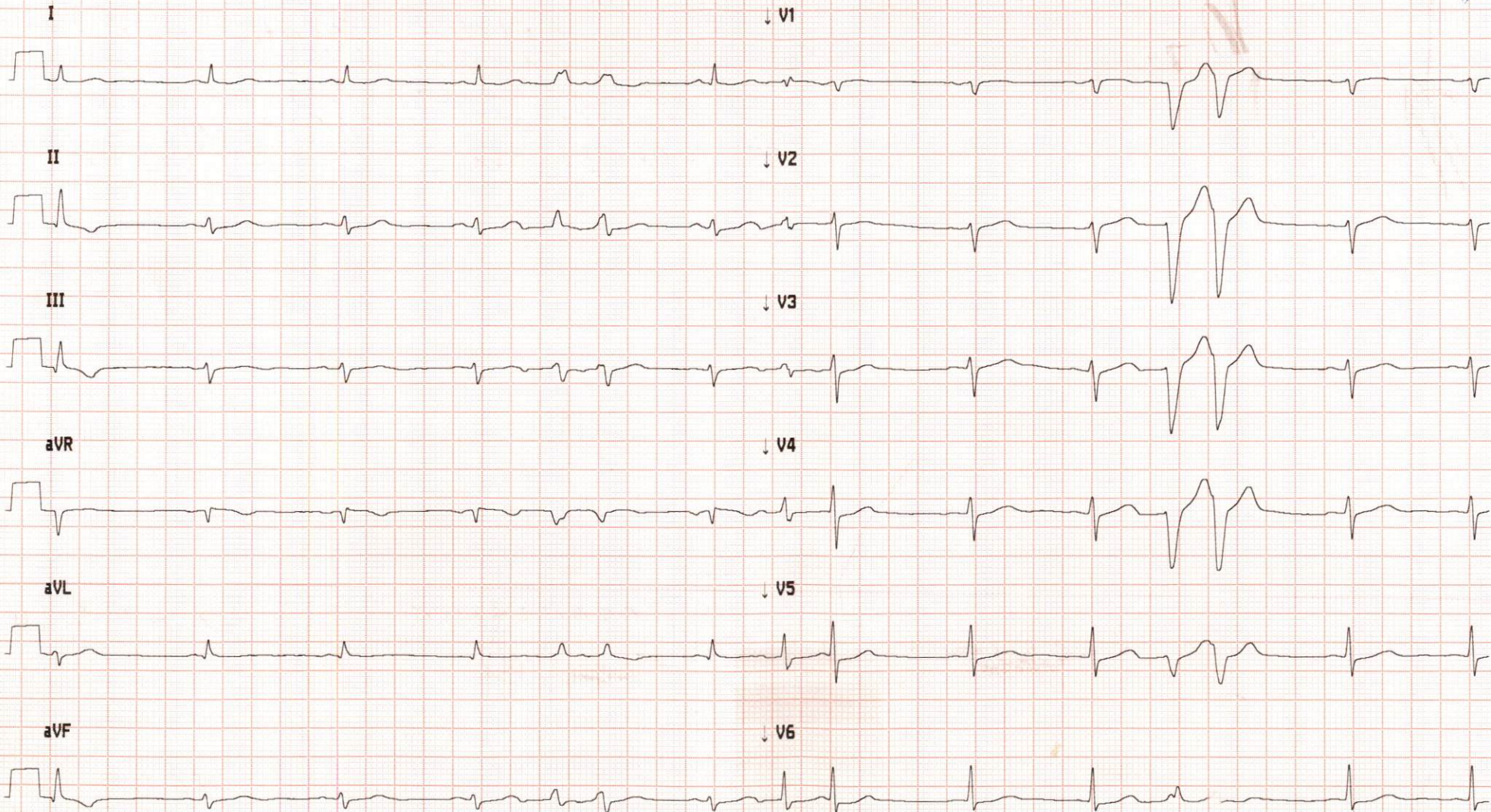

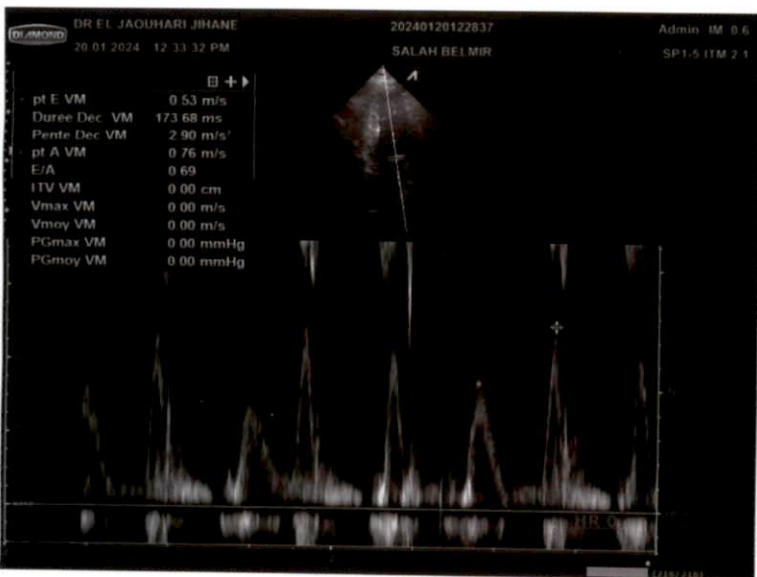
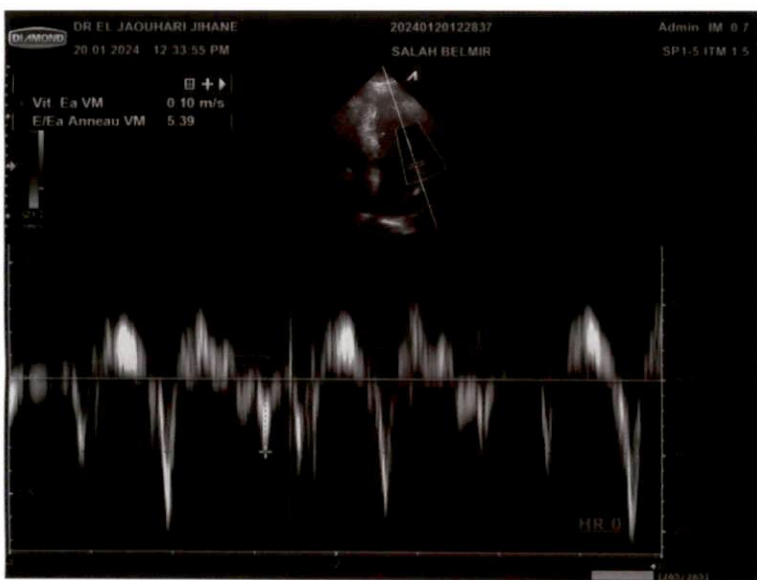
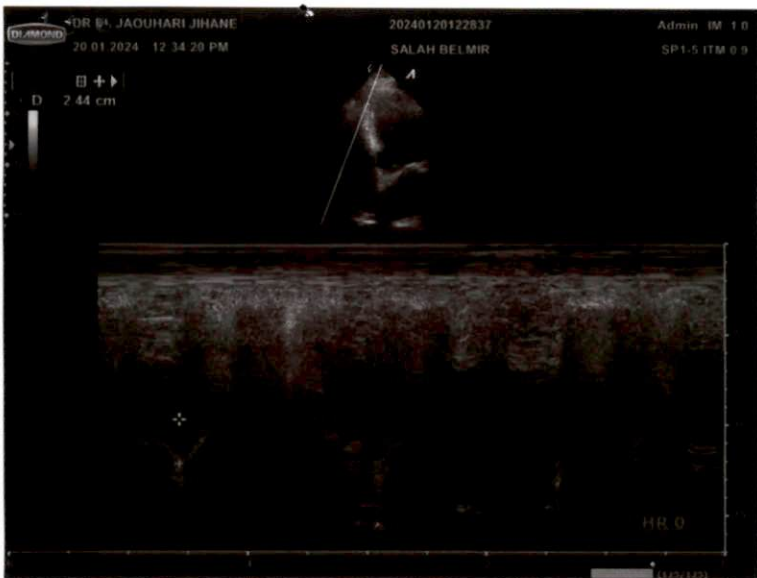

DIAMOND

DR EL JAOUHARI JIHANE

20240120122837

Admin IM 1.0

20.01.2024 12:32:20 PM

SALAH BELMIR

SP1-5 ITM 0.9



□ + ▸

D 2.13 cm
D 3.23 cm
D 2.79 cm
D 2.80 cm

HR 0

10/2/2024

DIAMOND

DR EL JAOUHARI JIHANE

20240120122837

Admin IM 1.0

20.01.2024 12:31:34 PM

SALAH BELMIR

SP1-5 ITM 0.9



□ + ▸

SIVd 1.05 cm
DIVGd 5.44 cm
PPVGd 1.10 cm
VDF 143.97 ml
Masse VGd 287.44 g
Masse c VGd 230.55 g
SIVs 1.48 cm
DIVGs 3.39 cm
PPVGs 0.00 cm
VSF 47.11 ml
VE 96.86 ml
FE 67.28 %
FR 37.72 %
Masse VGs 79.65 g
Masse c VGs 64.32 g

HR 0

10/2/2024

