

RECOMMANDATIONS IMPORTANTES A LIRE POUR ACTIVER LES REMBOURSEMENTS ET EVITER LES REJETS

Conditions générales :

- Le cadre réservé à l'adhérent doit être dûment renseigné.
- Le cadre réservé au médecin doit être renseigné par le praticien lui-même notamment la nature de la maladie.
- La validité de la feuille de soins est limitée à 3 mois à compter de la première consultation.
- L'entente préalable est exigée pour toute hospitalisation médicale, chirurgicale, soins dentaires spéciaux, extractions multiples, parodontie orthodontie, prothèses dentaires, prothèses auditives ou orthopédiques ainsi que pour tous les actes effectués en série.
- En cas d'accident, une déclaration précisant les causes et circonstances de l'accident est à joindre à la feuille de soins.

Pharmacie :

- Les vignettes des médicaments doivent être obligatoirement jointes aux ordonnances.
- Pour les médicaments sans vignettes une facture de la pharmacie doit être jointe.

Radiologie et Biologie :

- La facture ainsi qu'une copie des résultats des analyses ou du compte rendu (sous pli confidentiel) doivent être jointes à l'ordonnance médicale pour toute demande de remboursement.
- Un pli confidentiel du médecin prescripteur des analyses ou radios peut être demandé par le médecin conseil de la mutuelle.

Optique :

- L'ordonnance du médecin prescripteur et la facture de l'opticien sont à joindre à la feuille de soins.

Rééducation :

- L'entente préalable renseignée par le médecin prescripteur est exigée avant le début des séances de rééducations.
- Pour le remboursement, la facture et le calendrier des séances effectuées sont à joindre à la feuille de soins.

Dentaire :

- En cas de prothèses ou de traitement canalaires, l'accord préalable renseigné sur la feuille de soins est obligatoire avant le début de traitement.
- La facture doit être jointe à la feuille de soins pour toute demande de remboursement.
- La radio-après soins est obligatoire en cas de prothèses ou de traitement canalaires.

Maladie et Affection Longue Durée ALD et ALC :

- La déclaration de maladie chronique doit être renseignée par le médecin prescripteur et renouvelée tous les 6 mois.

Adresses Mails utiles

- Réclamation : contact@mupras.com
- Prise en charge : pec@mupras.com
- Adhésion et changement de statut : adhesion@mupras.com

La MUPRAS garantit le respect de la loi n° 09-08 relative à la protection des personnes physiques à l'égard du traitement des données à caractère personnel.

MUPRAS : Centre Allal Ben Abdellah - 6ème Etage Angle Rue Mohamed Fakir et Rue Allal Ben Abdellah - Quartier de l'Horloge
Casablanca 20000 - Tél. : 05 22 20 45 45 (LG) - Fax : 05 22 22 78 18 - www.mupras.com



MUPRAS
Mutuelle de Prévoyance
& d'Actions Sociales
de Royal Air Maroc

Déclaration de Maladie

M22- 0051656

☒ Maladie

☐ Dentaire

☐ Optique

☐ Autres

Cadre réservé à l'adhérent (e)

Matricule : 7122 Société : RAM
☐ Actif ☒ Pensionné(e) ☐ Autre :
Nom & Prénom : ALZENNOURI Ahmed
Date de naissance : 20/12/1955
Adresse : Bouskoura golf City Ville Verte
Im. 32 Ap 6
Tél. : 0669774633 Total des frais engagés : 3311,6 Dhs

Cadre réservé au Médecin

Cachet du médecin :



Date de consultation : 18 / 01 / 2024
Nom et prénom du malade : ALZEMMOURI Ahmed Age :
Lien de parenté : ☐ Lui-même ☐ Conjoint ☐ Enfant
Nature de la maladie : M. T. A. AVC, A. O. N. D. et sténose coronaire
Affection longue durée ou chronique : ☐ ALD ☐ ALC Pathologie :
En cas d'accident préciser les causes et circonstances :
Dans le cas où la maladie aurait un caractère confidentiel, communiquer les renseignements sous pli confidentiel à l'attention du médecin conseil de la Mutuelle.

J'atteste sur l'honneur l'exactitude des renseignements portés sur la présente déclaration. Je déclare avoir pris connaissance de la clause relative à la protection des données personnelles.

Fait à : Casablanca Le : 18 / 01 / 2024
Signature de l'adhérent(e) : [Signature]

Autorisation CNDP N° : A-A-215 / 2019

RELEVÉ DES FRAIS ET HONORAIRES

Dates des Actes	Natures des Actes	Nombre et Coefficient	Montant détaillé des Honoraires	Cachet et signature du Médecin attestant le Paiement des Actes
18/01/2024		Cs + ECG	300,00 DH	Dr. L'AAJJE AZIZ CARDIOLOGUE 1001 Bd Alqods et Bd Maifa, Res. Ryad Alqods 1er Etage Appt N° 5 Ain Chok - Casablanca 05 22 50 33 15

EXECUTION DES ORDONNANCES

Cachet du Pharmacien ou du Fournisseur	Date	Montant de la Facture
PHARMACIE GOLF CITY Centre Commercial Zinkour Golf City RDC N°9-Bouskoura - Casablanca Tél: 0522 50 07 09 INPE: 092073849	18/01/2024	1968,20

ANALYSES - RADIOGRAPHIES

Cachet et signature du Laboratoire et du Radiologue	Date	Désignation des Coefficients	Montant des Honoraires
	15/02/2024	B 760 + 2 vt	1043,40

AUXILIAIRES MEDICAUX

Cachet et signature du Praticien	Date des Soins	Nombre				Montant détaillé des Honoraires
		AM	PC	IM	IV	

RELEVÉ DES FRAIS ET HONORAIRES

Le praticien est prié de préciser la dent traitée, l'acte pratiqué en indiquant la nature des soins.

Important :

Veillez joindre les radiographies en cas de prothèses ou de traitement canaux, ainsi que le bilan de l'ODF.

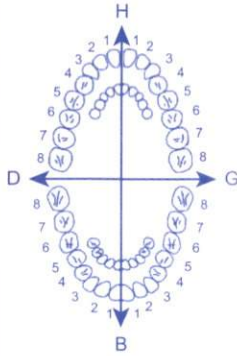
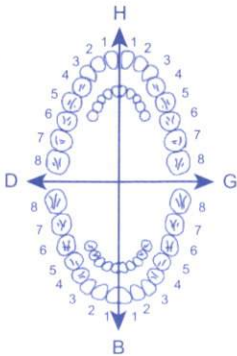
SOINS DENTAIRES	Dents Traitées	Nature des Soins	Coefficient														
				Coefficient DES TRAVAUX <input type="text"/>													
				MONTANTS DES SOINS <input type="text"/>													
				DEBUT D'EXECUTION <input type="text"/>													
				FIN D'EXECUTION <input type="text"/>													
O.D.F PROTHESES DENTAIRES	DETERMINATION DU CCEFFICIENT MASTICATOIRE																
	<table border="1"> <tr> <td colspan="2">H</td> </tr> <tr> <td>25533412</td> <td>21433552</td> </tr> <tr> <td>00000000</td> <td>00000000</td> </tr> <tr> <td>D</td> <td>G</td> </tr> <tr> <td>00000000</td> <td>00000000</td> </tr> <tr> <td>35533411</td> <td>11433553</td> </tr> <tr> <td colspan="2">B</td> </tr> </table>		H		25533412	21433552	00000000	00000000	D	G	00000000	00000000	35533411	11433553	B		Coefficient DES TRAVAUX <input type="text"/>
	H																
	25533412	21433552															
	00000000	00000000															
	D	G															
	00000000	00000000															
	35533411	11433553															
	B																
	[Création, remont, adjonction] Fonctionnel, Thérapeutique, nécessaire à la profession		MONTANTS DES SOINS <input type="text"/>														
			DATE DU DEVIS <input type="text"/>														
		DATE DE L'EXECUTION <input type="text"/>															

VISA ET CACHET DU PRATICIEN ATTESTANT LE DEVIS

VISA ET CACHET DU PRATICIEN ATTESTANT L'EXECUTION

Dr. LAARJE Aziza
Cardiologue

CARDIOLOGUE

د. العرج عزيزة
أخصائية أمراض القلب والشرابين

✖ خريجة كلية الطب والصيدلة بالدار البيضاء
✖ دبلوم في الفحص بالصدى للقلب والشرابين
بجامعة بوردو
✖ داخلية سابقا بالمستشفى الجامعي ابن رشد بالدار البيضاء
✖ داخلية سابقا بالمستشفى الجامعي ليموج بفرنسا
✖ أخصائية بالمستشفى الجامعي الشيخ خليفة بن زايد
بالدار البيضاء

SULIAT® 160 mg / 10 mg
28 comprimés pelliculés
e médecine de Casablanca
e cardiaque et vasculaire
lux
Rochd Casablanca
oges France
universitaire
anca



Ordonnance

Fait le : 18/01/2024

185,20 Lgemmaoui Ahmed

1) RPS + Activité physique régulière

185,20

2) Suliat 160/10 →

26250x3 1/2 hr matin

3) Nébilat 5 →

167,00 1/2 hr matin

4) Drestor 10 →
1/2 hr soir

5) As Kardil 160 →
1/2 hr midi



STEPHARMACIE GOLF CITY
100000 Boulevard Golf City - Casablanca

V140977/01
* VIGNETTE
NEBILET® 5mg
28 comprimés
PPV 87DH50

V140977/01
* VIGNETTE
NEBILET® 5mg
28 comprimés
PPV 87DH50

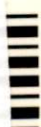

22012C
04.2022
04.2025

Angle Boulevard Alqods et Bd Hai

الشقة رقم 5 الدار البيضاء

05 22 50 30

* VIGNETTE
NEBILET® 5mg
28 comprimés
PPV 87DH50

étage par ascenseur

ازار حيفا إقامة ربا

azizalaarje

113,50
6) Myparium 1g S.V.
1g par midi

185,2044
7) Sulfat 160/10 S.V. 1g

250,00 x 2 → 1g (5 boîtes)
8) Crestor 20 S.V.

1968,20 → 1g (3 boîtes)

STE PHARMACIE GOLF CITY
Centre commercial Bouskoura Golf city
RDC N° 9 - Bouskoura - Casablanca
Tél: 0522 79 87 09

Maphar
Bd Alkima N° 6, QI,
Sidi Bernoussi, Casablanca
Crestor 20mg cp pell b30
P.P.V : 250,00 DH

6 118001 183128

Maphar
Bd Alkima N° 6, QI,
Sidi Bernoussi, Casablanca
Crestor 20mg cp pell b30
P.P.V : 250,00 DH
6 118001 183128

- ♥ Diplômée de la faculté de médecine de Casablanca
- ♥ Diplômée en échographie cardiaque et vasculaire de l'université de Bordeaux
- ♥ Ancien interne du CHU Ibn Rochd Casablanca
- ♥ Ancien interne du CHU de Limoges France
- ♥ Praticien hospitalier de l'hôpital universitaire Cheikh Khalifa Bin Zayed Casablanca

- ♥ خريجة كلية الطب والصيدلة بالدار البيضاء
- ♥ دبلوم في الفحص بالصدى للقلب والشرابين بجامعة بوردو
- ♥ داخلية سابقا بالمستشفى الجامعي ابن رشد بالدار البيضاء
- ♥ داخلية سابقا بالمستشفى الجامعي ليموج بفرنسا
- ♥ أخصائية بالمستشفى الجامعي الشيخ خليفة بن زايد بالدار البيضاء

Ordonnance

Fait le : 18/01/2014

Nom et Prénom :

Al zemouri Ahmed

NCS - P₁.

L D₁ & G₁ C

HDA, C

V₁ & V₂

PSA

M₁ & M₂

LABORATOIRE D'ANALYSES
MEDICALES MANDARONA
679, Bd Al Qods 20460 - Casablanca
Tél : 05 22 52 83 88
Fax : 05 22 21 92 41

Dr. LAARJE Aziza
Cardiologue
Angle Bô Alqods et Bd Haifa, Résidence Ryad Alqods Gh2, 1^{ère} étage par ascenseur App N° 5 Ain chok - Casablanca
H2, 1^{er} Etage App N° 5 Ain Chok - Casablanca
05 22 50 33 15

Maphar
Bo Alkimia N° 6, Qi
Sidi Bernoussi, Casablanca
Crestor 10mg cp peli b30
P.P.V. 167,00 DH

6 118001 183111

Fab: 12 2022

Exp 11 2025

Lot 34260

14010033

6 118001 130023

HYPERIUM 1 mg - G
Boite de 30 comprimés
PPV : 113,50 DH
Servier Maroc - Casablanca

501313 L

185,20

x4 ←
Ged

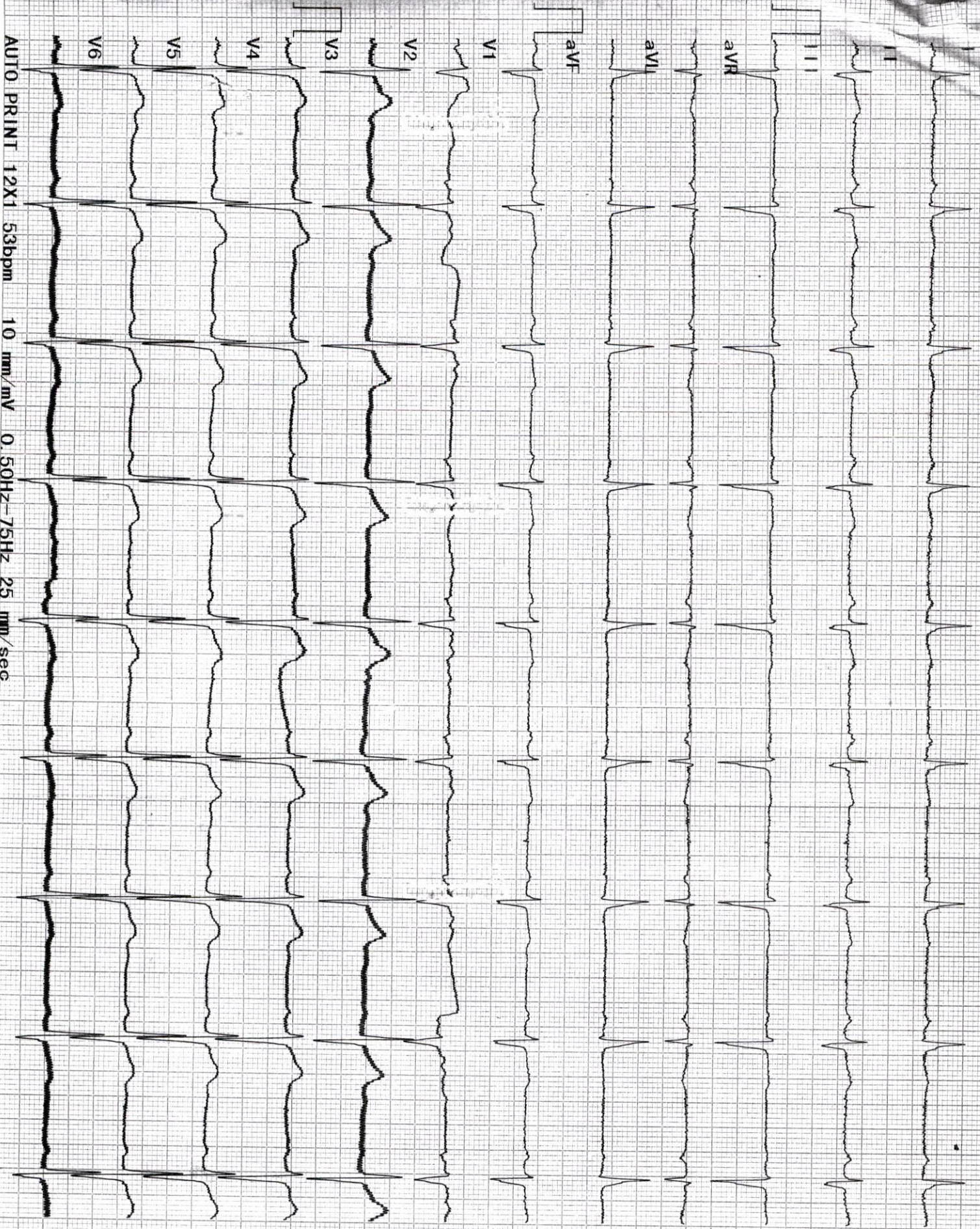

AUTO PRINT 12X1 53bpm 10 mm/mV 0.50Hz-75Hz 25 mm/sec

ID
Patient
Name
Sex
Age
Division
Hôpital
Hospita

pdss
T/A:

DR. L. A.
CHAD
Hôpital de la Croix-Rouge
1001, rue de la
Croix-Rouge
Montréal, QC H3T 1M5
514 393-5050

Diagnostic d



Dr Yahya BENGHALEM

Pharmacien Biologiste
Lauréat de la faculté de Pharmacie de
Montpellier

Dr Abderrahmane BOUMZEBRA

Pharmacien Biologiste
Diplômé des facultés de Médecine et de Pharmacie de
Toulouse et Montpellier

Biochimie - Hématologie - Hormonologie - Bactériologie - Virologie - Immunologie - Parasitologie - Mycologie - Toxicologie

Dossier ouvert le : 15/02/24

Prélèvement effectué à 11:01

Edition du : 16/02/24

Monsieur AL ZEMMOURI AHMED

Docteur AZIZA LAARJE

Réf. : 24B869

Compte Rendu d'Analyses

			Normales	Antériorités
Créatinine ----- :	11,6	mg/l	6 - 13	12,7
Soit :	103	μmol/l	53 - 115	112

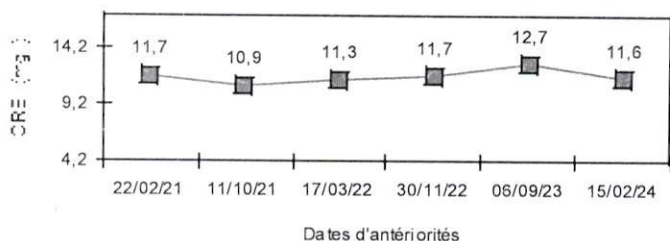

Acide urique ----- :	63	mg/l	35 - 72	77
Soit :	378	μmol/l	208 - 428	462

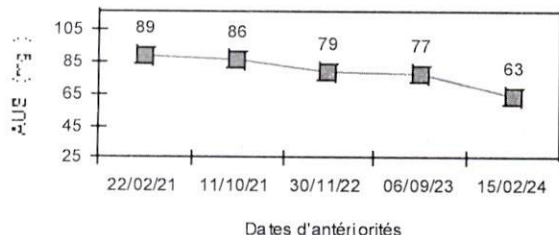

MARQUEURS

P.S.A. us Total ----- :	0,554	ng/ml	30/11/22
(Chimiluminescence COBAS ROCHE E411)			0,721

Interprétation

< 40ans	: < 1,4
40 à 50 ans	: < 2,0
50 à 60 ans	: < 3,1
60 à 70 ans	: < 4,1
> 70 ans	: < 4,4

LABORATOIRE ANALYSES
MEDICALES MANDARONA
679, Bd Al Qods 20460 - Casablanca
Tél. : 05 22 52 83 88
Fax : 05 22 21 92 41

679, Bd El Qods 20460 Ain Chock - Casablanca - Tél. : 0522 52 83 88 / 0522 87 22 82

Fax : 0522 21 92 41 - E-mail : labo_mandarona@yahoo.fr

CNSS : 8521090 - IF : 40213596 - Patente : 37980291 - ICE : 001634915000055 - IPN : 093060663

BMCE AL QODS : 0117940000 3121000 0144347



Dr Yahya BENGHALEM

Pharmacien Biologiste
Lauréat de la faculté de Pharmacie de
Montpellier

Dr Abderrahmane BOUMZEBRA

Pharmacien Biologiste
Diplômé des facultés de Médecine et de Pharmacie de
Toulouse et Montpellier

Biochimie - Hématologie - Hormonologie - Bactériologie - Virologie - Immunologie - Parasitologie - Mycologie - Toxicologie

Dossier ouvert le : 15/02/24

Prélèvement effectué à 11:01

Edition du : 16/02/24

Monsieur AL ZEMMOURI AHMED

Docteur AZIZA LAARJE

Réf. : 24B869

Compte Rendu d'Analyses

		Normales	Antériorités
Hémoglobine glyquée-----:	6,20 %	4,5 - 6,3	6,50
(Technique HPLC D10 BIO-RAD)			

Les valeurs usuelles sont de 4,5 à 6,3 % lorsque les glycémies sont normales.

Les études modernes ont montré que le diabète est :

Bien équilibré lorsque le taux est inférieur à 6,5%

Moyennement lorsqu'il est entre 6,5 à 7,5 %

Mal équilibré au-delà de 8%

A l'évidence les exigences doivent tenir compte de l'âge, de l'ancienneté du diabète et des autres problèmes.

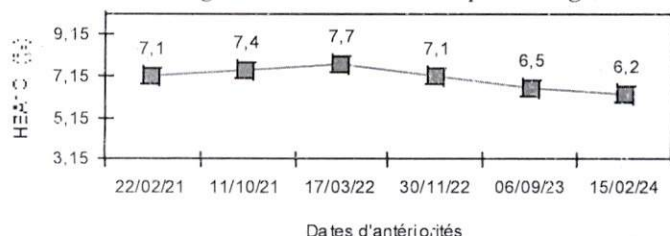

Urée-----:	0,26 g/l	0,15 - 0,5	0,30
Soit :	4,33 mmol/l	2,5 - 8,34	5

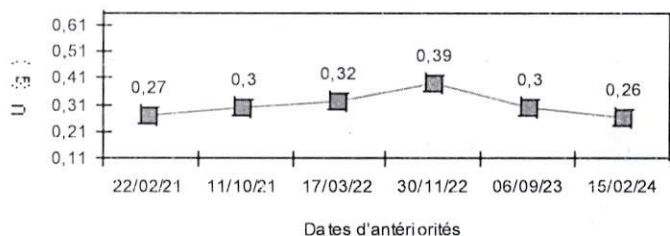



Dr Yahya BENGHALEM

Pharmacien Biologiste
Lauréat de la faculté de Pharmacie de
Montpellier

Dr Abderrahmane BOUMZEBRA

Pharmacien Biologiste
Diplômé des facultés de Médecine et de Pharmacie de
Toulouse et Montpellier

Biochimie - Hématologie - Hormonologie - Bactériologie - Virologie - Immunologie - Parasitologie - Mycologie - Toxicologie

Dossier ouvert le : 15/02/24
Prélèvement effectué à 11:01
Edition du : 16/02/24

Monsieur AL ZEMMOURI AHMED
Docteur AZIZA LAARJE
Réf. : 24B869

Compte Rendu d'Analyses

BIOCHIMIE SANGUINE (Cobas Roche C-311)

BILAN LIPIDIQUE

Normales Antériorités
06/09/23

Cholesterol total----- : 1,53 g/l
Soit : 3,94 mmol/l

< 2 2,63
< 5,15 6,78

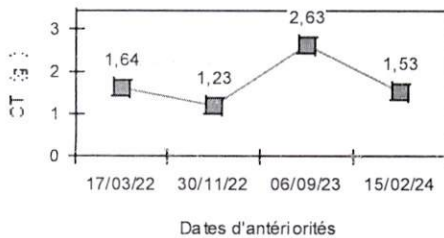

Cholesterol HDL----- : 0,50 g/l

> 0,4** 0,53

Cholestérol LDL** ----- : 0,82 g/l
Soit : 2,11 mmol/l

< 1,6 ** 1,83
< 4,12 4,72

**Valeurs indicatives, à confronter avec le risque cardio-vasculaire du patient

Triglycérides ----- : 1,07 g/l
Soit : 1,22 mmol/l

< 1,5 1,37
< 1,71 1,57

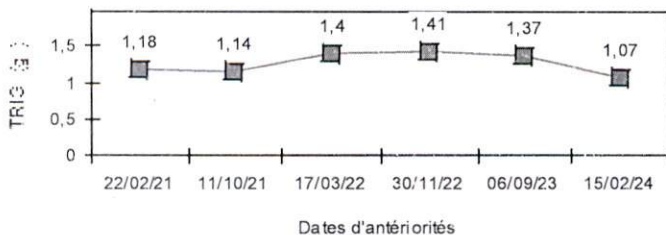



Dr Yahya BENGHALEM

Pharmacien Biologiste
Lauréat de la faculté de Pharmacie de
Montpellier

Dr Abderrahmane BOUMZEBRA

Pharmacien Biologiste
Diplômé des facultés de Médecine et de Pharmacie de
Toulouse et Montpellier

Biochimie - Hématologie - Hormonologie - Bactériologie - Virologie - Immunologie - Parasitologie - Mycologie - Toxicologie

Dossier ouvert le : 15/02/24

Prélèvement effectué à 11:01

Edition du : 16/02/24

Monsieur AL ZEMMOURI AHMED

Docteur AZIZA LAARJE

Réf. : 24B869

Compte Rendu d'Analyses

HEMATOLOGIE

NUMERATION FORMULE SANGUINE

(SYSMEX XS-1000i)

			Normales (Homme Adulte)	Antériorités 30/11/22
GLOBULES ROUGES				
Hématies -----:	6,43	* M/mm ³	4,5 - 5,55	6,40
Hémoglobine -----:	16,8	g/100 ml	14 - 17	16,3
Hématocrite -----:	50	%	40 - 50	49
- V.G.M. -----:	78	* μ ³	80 - 95	77
- T.C.M.H. -----:	26	* pg	28 - 32	26
- C.C.M.H. -----:	34	g/100 ml	30 - 35	33

GLOBULES BLANCS

Numération des leucocytes -----:	8 300	/mm ³	4000 - 10000	12920
Formule leucocytaire				
Polynucléaires Neutrophiles -----:	60,8	%	50 - 70	63,2
Soit :	5 046	/mm ³	2000 - 7500	8165
Polynucléaires Eosinophiles -----:	1,4	%	1 - 3	1,9
Soit :	116	/mm ³	40 - 300	245
Polynucléaires Basophiles -----:	0,2	%	< 1	0,2
Soit :	17	/mm ³	< 100	26
Lymphocytes -----:	28,7	%	20 - 40	25,9
Soit :	2 382	/mm ³	1500 - 4000	3346
Monocytes -----:	8,9	%	1 - 14	8,8
Soit :	739	/mm ³	40 - 1000	1137

PLAQUETTES

Résultat -----:	276 000	/mm ³	150000 - 400000	305000
-----------------	---------	------------------	-----------------	--------



مختبر منظرنا للتحاليل الطبية
LABORATOIRE MANDARONA
D'ANALYSES MEDICALES

Dr Yahya BENGHALEM

Pharmacien Biologiste
Lauréat de la faculté de Pharmacie de
Montpellier

Dr Abderrahmane BOUMZEBRA

Pharmacien Biologiste
Diplômé des facultés de Médecine et de Pharmacie de
Toulouse et Montpellier

Biochimie - Hématologie - Hormonologie - Bactériologie - Virologie - Immunologie - Parasitologie - Mycologie - Toxicologie

Casablanca le 15 février 2024

Monsieur AL ZEMMOURI AHMED

FACTURE N°	200222
------------	--------

Analyses :

Numération formule sanguine -----	B	80	
Bilan lipidique -----	B	190	
Hémoglobine glyquée -----	B	100	
Urée -----	B	30	
Créatinine -----	B	30	
Acide urique -----	B	30	
PSAus total -----	B	300	Total : B 760

Prélèvements :

Sang-----	Pc	1,5	
-----------	----	-----	--

TOTAL DOSSIER

1 043,40 DH

Arrêtée la présente facture à la somme de :

Mille Quarante Trois Dirhams et Quarante Centimes

LABORATOIRE ANALYSES
MEDICALES MANDARONA
679, Bd Al Qods 20460 - Casablanca
Tél. : 05 22 52 83 88
Fax : 05 22 21 92 41

679, Bd El Qods 20460 Ain Chock - Casablanca - Tél. : 0522 52 83 88 / 0522 87 22 82

Fax : 0522 21 92 41 - E-mail : labo_mandarona@yahoo.fr

CNSS : 8521090 - IF : 40213596 - Patente : 37980291 - ICE : 001634915000055 - IPN : 093060663

BMCE AL QODS : 0117940000 3121000 0144347