

RECOMMANDATIONS IMPORTANTES A LIRE POUR ACTIVER LES REMBOURSEMENTS ET EVITER LES REJETS

Conditions générales :

- Le cadre réservé à l'adhérent doit être dûment renseigné.
- Le cadre réservé au médecin doit être renseigné par le praticien lui-même notamment la nature de la maladie.
- La validité de la feuille de soins est limitée à 3 mois à compter de la première consultation.
- L'entente préalable est exigée pour toute hospitalisation médicale, chirurgicale, soins dentaires spéciaux, extractions multiples, parodontie orthodontie, prothèses dentaires, prothèses auditives ou orthopédiques ainsi que pour tous les actes effectués en série.
- En cas d'accident, une déclaration précisant les causes et circonstances de l'accident est à joindre à la feuille de soins.

Pharmacie :

- Les vignettes des médicaments doivent être obligatoirement jointes aux ordonnances.
- Pour les médicaments sans vignettes une facture de la pharmacie doit être jointe.

Radiologie et Biologie :

- La facture ainsi qu'une copie des résultats des analyses ou du compte rendu (sous pli confidentiel) doivent être jointes à l'ordonnance médicale pour toute demande de remboursement.
- Un pli confidentiel du médecin prescripteur des analyses ou radios peut être demandé par le médecin conseil de la mutuelle.

Optique :

- L'ordonnance du médecin prescripteur et la facture de l'opticien sont à joindre à la feuille de soins.

Rééducation :

- L'entente préalable renseignée par le médecin prescripteur est exigée avant le début des séances de rééducations.
- Pour le remboursement, la facture et le calendrier des séances effectuées sont à joindre à la feuille de soins.

Dentaire :

- En cas de prothèses ou de traitement canalaires, l'accord préalable renseigné sur la feuille de soins est obligatoire avant le début de traitement.
- La facture doit être jointe à la feuille de soins pour toute demande de remboursement.
- La radio-après soins est obligatoire en cas de prothèses ou de traitement canalaires.

Maladie et Affection Longue Durée ALD et ALC :

- La déclaration de maladie chronique doit être renseignée par le médecin prescripteur et renouvelée tous les 6 mois.

Adresses Mails utiles

- Réclamation : contact@mupras.com
- Prise en charge : pec@mupras.com
- Adhésion et changement de statut : adhesion@mupras.com

La MUPRAS garantit le respect de la loi n° 09-08 relative à la protection des personnes physiques à l'égard du traitement des données à caractère personnel.

MUPRAS : Centre Allal Ben Abdellah - 6ème Etage Angle Rue Mohamed Fakir et Rue Allal Ben Abdellah - Quartier de l'Horloge Casablanca 20000 - Tél. : 05 22 20 45 45 (LG) - Fax : 05 22 22 78 18 - www.mupras.com



Déclaration de Maladie

M23- 0023232

☒ Maladie

☐ Dentaire

☐ Optique

☐ Autres

Cadre réservé à l'adhérent (e)

Matricule : 3585 Société : 195603
☐ Actif ☒ Pensionné(e) ☐ Autre :
Nom & Prénom : EL HOUMRI ABDEL FETTAH
Date de naissance : 01/01/1952
Adresse : 400, ROUTE D'EL JADIDA CASA H/H
Tél. : 0661606975 Total des frais engagés : 718,75 Dhs

Cadre réservé au Médecin

Cachet du médecin :
Date de consultation : 20/01/24
Nom et prénom du malade : Age: 72
Lien de parenté : ☒ Lui-même ☐ Conjoint ☐ Enfant
Nature de la maladie : Naccin
Affection longue durée ou chronique : ☐ ALD ☐ ALC Pathologie :
En cas d'accident préciser les causes et circonstances :
Dans le cas où la maladie aurait un caractère confidentiel, communiquer les renseignements sous pli confidentiel à l'attention du médecin conseil de la Mutuelle.

J'atteste sur l'honneur l'exactitude des renseignements portés sur la présente déclaration. Je déclare avoir pris connaissance de la clause relative à la protection des données personnelles.

Fait à : 20/01/24 Casa Le : 20/01/24
Signature de l'adhérent(e) :

Autorisation CNDP N° : A-A-215 / 2019

RELEVÉ DES FRAIS ET HONORAIRES

Dates des Actes	Natures des Actes	Nombre et Coefficient	Montant détaillé des Honoraires	Cachet et signature du Médecin attestant le Paiement des Actes

EXECUTION DES ORDONNANCES

Cachet du Pharmacien ou du Fournisseur	Date	Montant de la Facture
	20-01-2024	221,75 dh

ANALYSES - RADIOGRAPHIES

Cachet et signature du Laboratoire et du Radiologue	Date	Désignation des Coefficients	Montant des Honoraires
	20/01/24		492,00

AUXILIAIRES MEDICAUX

Cachet et signature du Praticien	Date des Soins	Nombre				Montant détaillé des Honoraires
		A M	P C	I M	I V	

RELEVÉ DES FRAIS ET HONORAIRES

Le praticien est prié de préciser la dent traitée, l'acte pratiqué en indiquant la nature des soins.

Important :

Veuillez joindre les radiographies en cas de prothèses ou de traitement canalaires, ainsi que le bilan de l'ODF.

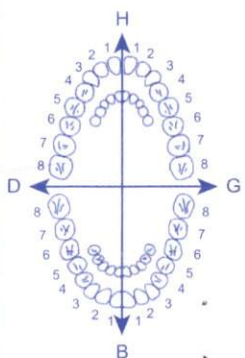
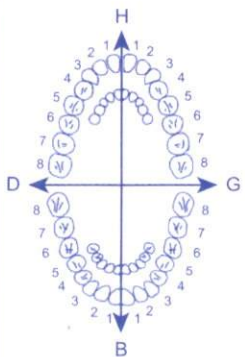
SOINS DENTAIRES	Dents Traitées	Nature des Soins	Coefficient																
				CCEFFICIENT DES TRAVAUX <input type="text"/>															
					MONTANTS DES SOINS <input type="text"/>														
				DEBUT D'EXECUTION <input type="text"/>															
				FIN D'EXECUTION <input type="text"/>															
O.D.F PROTHESES DENTAIRES	DETERMINATION DU CCEFFICIENT MASTICATOIRE			CCEFFICIENT DES TRAVAUX <input type="text"/>															
	<table border="1"> <tr> <td>H</td> <td>H</td> </tr> <tr> <td>25533412</td> <td>21433552</td> </tr> <tr> <td>00000000</td> <td>00000000</td> </tr> <tr> <td>D</td> <td>G</td> </tr> <tr> <td>00000000</td> <td>00000000</td> </tr> <tr> <td>35533411</td> <td>11433553</td> </tr> <tr> <td>B</td> <td>B</td> </tr> </table>		H		H	25533412	21433552	00000000	00000000	D	G	00000000	00000000	35533411	11433553	B	B		MONTANTS DES SOINS <input type="text"/>
	H	H																	
	25533412	21433552																	
	00000000	00000000																	
	D	G																	
00000000	00000000																		
35533411	11433553																		
B	B																		
[Création, remont, adjonction] Fonctionnel, Thérapeutique, nécessaire à la profession			DATE DU DEVIS <input type="text"/>																
			DATE DE L'EXECUTION <input type="text"/>																

VISA ET CACHET DU PRATICIEN ATTESTANT LE DEVIS

VISA ET CACHET DU PRATICIEN ATTESTANT L'EXECUTION

221,75

497,00

718,75





Institut Pasteur
du Maroc

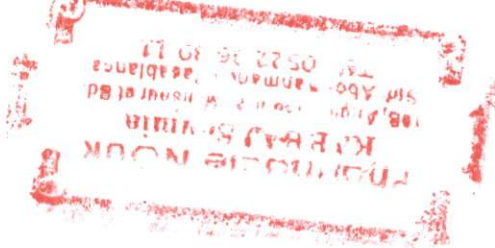

Casablanca le, 20/01/2024

EL HOUARI ABDELFTIAH.

497.00

☒ 1/ MALANIL



- 1 Cp la veille du voyage
- 1 Cp/ pendant la durée du séjour
- 1 Cp/j pendant 7 jours au retour

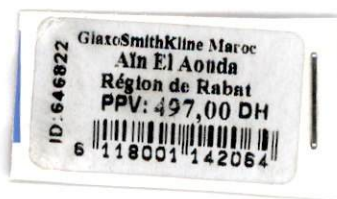

☐ 2/ SPRAY ANTI-MOUSTIQUE

Appliquer sans frotter, en privilégiant les jambes, le tronc et les bras.
Renouveler l'application toutes les 7 heures.

☐ 3/ STAMARIL (VACCIN CONTRE LA FIEVRE JAUNE)

1 IM à vie.

☐ 4/ VACCIN ANTI-MENINGOCOCCIQUE ACWY

1 IM tous les 05 ans.

497.00

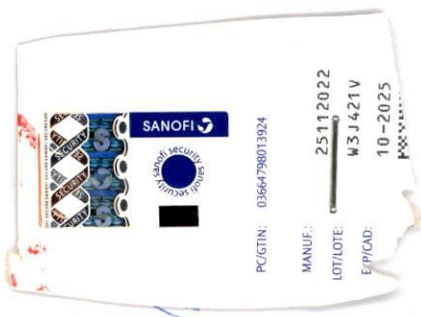
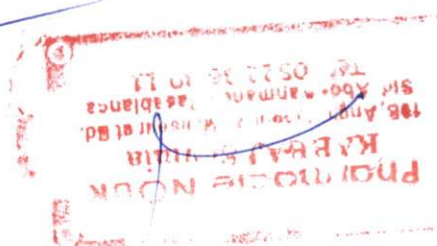



Institut Pasteur
du Maroc

معهد باستور المغرب
INSTITUT PASTEUR DU MAROC

فاتورة
Facture

« Que l'on multiplie les laboratoires pour
que l'humanité grandisse, se fortifie et
devienne meilleurs » Louis Pasteur

Date	Code client
20/01/2024	C9682

Facture : FC/MED / 2024-001267

EL HOUARI

ABDELFETTAH

Mode de règlement : Espèces

Préstation	Quantité	Prix unitaire	Remise (%)	Prix HT
Acte Vaccinal	1,00	5,00	0,00	5,00
Consultation généraliste + Certificat vaccinal	1	80,00	0,00	80,00
Vaccination fièvre jaune	1,00	136,20	0,00	136,20
Total HT				221,20
Montant TVA(7%)				0,00
Frais timbre(0.25%)				0,55
Total TTC				221,75

IP

IF:01085828

PATENTE:36340200 ICE:001594848000023