

# RECOMMANDATIONS IMPORTANTES A LIRE POUR ACTIVER LES REMBOURSEMENTS ET EVITER LES REJETS

## Conditions générales :

- Le cadre réservé à l'adhérent doit être dûment renseigné.
- Le cadre réservé au médecin doit être renseigné par le praticien lui-même notamment la nature de la maladie.
- La validité de la feuille de soins est limitée à 3 mois à compter de la première consultation.
- L'entente préalable est exigée pour toute hospitalisation médicale, chirurgicale, soins dentaires spéciaux, extractions multiples, parodontie orthodontie, prothèses dentaires, prothèses auditives ou orthopédiques ainsi que pour tous les actes effectués en série.
- En cas d'accident, une déclaration précisant les causes et circonstances de l'accident est à joindre à la feuille de soins.

## Pharmacie :

- Les vignettes des médicaments doivent être obligatoirement jointes aux ordonnances.
- les achats des médicaments à l'étranger en cas d'absence des vignettes ou codes-barres une facture du pharmacien est exigée en plus de l'ordonnance du médecin prescripteur

## Radiologie et Biologie :

- La facture ainsi qu'une copie des résultats des analyses ou du compte rendu (sous pli confidentiel) doivent être jointes à l'ordonnance médicale pour toute demande de remboursement.
- Un pli confidentiel du médecin prescripteur des analyses ou radios peut être demandé par le médecin conseil de la mutuelle.

## Optique :

- L'ordonnance du médecin prescripteur et la facture de l'opticien sont à joindre à la feuille de soins.

## Rééducation :

- L'entente préalable renseignée par le médecin prescripteur est exigée avant le début des séances de rééducations.
- Pour le remboursement, la facture et le calendrier des séances effectuées sont à joindre à la feuille de soins.

## Dentaire :

- En cas de prothèses ou de traitement canaux, l'accord préalable renseigné sur la feuille de soins est obligatoire avant le début de traitement.
- La facture doit être jointe à la feuille de soins pour toute demande de remboursement.
- La radio-après soins est obligatoire en cas de prothèses ou de traitement canaux.

## Maladie et Affection Longue Durée ALD et ALC :

- La déclaration de maladie chronique doit être renseignée par le médecin prescripteur et renouvelée une fois par an.

## Adresses Mails utiles

- Réclamation : contact@mupras.com
- Prise en charge : pec@mupras.com
- Adhésion et changement de statut : adhesion@mupras.com

La MUPRAS garantit le respect de la loi n° 09-08 relative à la protection des personnes physiques à l'égard du traitement des données à caractère personnel.

**MUPRAS** : Centre Allal Ben Abdellah - 6ème Etage Angle Rue Mohamed Fakir et Rue Allal Ben Abdellah - Quartier de l'Horloge Casablanca 20000 - Tél. : 05 22 20 45 45 (LG) - Fax : 05 22 22 78 18 - www.mupras.com



## Déclaration de Maladie

M23- N° 0031512

☒ Maladie

☐ Dentaire

☐ Optique

☐ Autres

Cadre réservé à l'adhérent (e)

Matricule : 01130 Société : ROYAL AIR MAROC

☐ Actif

☒ Pensionné(e)

☐ Autre :

Nom & Prénom : MALAL Mohamed Faouel

Date de naissance : 14-08-1947

Adresse : Lotissement El Mezah - Vello h° 3 - Ain El Ghazal Casablanca

Tél. : 0661 105408 Total des frais engagés : # 1193,60# Dhs

Cadre réservé au Médecin

Cachet du médecin :

Date de consultation : /

Nom et prénom du malade : MALAL Mohamed Faouel Age : 77

Lien de parenté : ☒ Lui-même ☐ Conjoint ☐ Enfant

Nature de la maladie : HTA / Coronaropathie

Affection longue durée ou chronique : ☐ ALD ☐ ALC Pathologie :

En cas d'accident préciser les causes et circonstances :

Dans le cas où la maladie aurait un caractère confidentiel, communiquer les renseignements sous pli confidentiel à l'attention du médecin conseil de la Mutuelle.

J'atteste sur l'honneur l'exactitude des renseignements portés sur la présente déclaration. Je déclare avoir pris connaissance de la clause relative à la protection des données personnelles.

Fait à : Casablanca Le : 25/02/2024

Signature de l'adhérent(e) : [Signature]

Autorisation CNDP N° : A-A-215 / 2019

PRAFR05/V2/20-10-2023



RELEVÉ DES FRAIS ET HONORAIRES				
Dates des Actes	Natures des Actes	Nombre et Coefficient	Montant détaillé des Honoraires	Cachet et signature du Médecin attestant le Paiement des Actes
25/10/2024	Gst+ELG		300dh	<p>Dr. M. A. EL KABIR CARDIOLOGUE Rés. RISHA, Angle Bd Bir Anfal 205 Caid Achtaf, Côte de Agence 1 Quartier Maârif - Casablanca Tél: 05 22 88 20 88 - Fax: 05 22 88 20 88</p>

DR. CARPIO  
Res. RISH "Angle Bo"  
Rue Cold Achia, Côte d'Agencia  
Quartier Magnif - Casablanca  
0522 99 20 88 - Fax: 05 22 99 20 87

EXECUTION DES ORDONNANCES		
Cachet du Pharmacien ou du Fournisseur	Date	Montant de la facture
<b>PHARMACIE SIDI ABDERRAHMANE</b> <b>SKIREDJ Roukia</b> 15 - 16, Rue Kergomar Résidence Ambar - Casablanca Tél. 022 79 79 01	25/01/24	893,40 022 79 79 01

Cachet du Pharmacien  
ou du Fournisseur

**PHARMACIE SIDI ABDELHAMANE**  
**SKIRRA**  
15 - 16, Rue Kergomar  
Résidence Ambar - Casablanca  
Tél. 022 79 79 01

**ACIE SIDI ABDE RAHMANE**  
**SKIREDJ Roukia**  
 15-16, Rue Kergomar  
 Résidence El Amar, Desablancia  
 Tél. 022 79 79 01

ANALYSES - RADIOGRAPHIES			
Cachet et signature du Laboratoire et du Radiologue	Date	Désignation des Coefficients	Montant des Honoraires

Cachet et signature du  
Laboratoire et du Radiologue

Date \_\_\_\_\_

### Désignation des Coefficients

Montant  
des Honoraires[illegible]

Cachet et signature  
du Praticien

Date des Soins

Nombre

AM

PC

IM

IV

Montant détaillé  
des Honoraires

## RELEVÉ DES FRAIS ET HONORAIRES

Le praticien est prié de préciser la dent traitée, l'acte pratiqué en indiquant la nature des soins.

### Important :

Veuillez joindre les radiographies en cas de prothèses ou de traitement canaux, ainsi que le bilan de l'ODF.

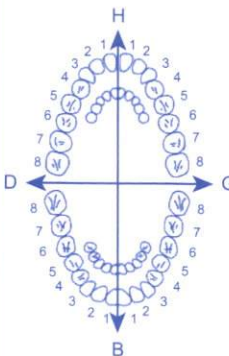
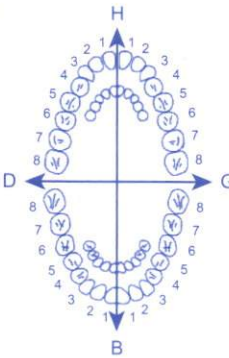
SOINS DENTAIRES	Dents Traitées	Nature des Soins	Coefficient																																				
				CCEFFICIENT DES TRAVAUX <input style="width: 100px;" type="text"/>																																			
					MONTANTS DES SOINS <input style="width: 100px;" type="text"/>																																		
					DEBUT D'EXECUTION <input style="width: 100px;" type="text"/>																																		
					FIN D'EXECUTION <input style="width: 100px;" type="text"/>																																		
O.D.F PROTHESES DENTAIRES	<b>DETERMINATION DU CCEFFICIENT MASTICATOIRE</b>			CCEFFICIENT DES TRAVAUX <input style="width: 100px;" type="text"/>																																			
	<table border="1" style="margin: auto; border-collapse: collapse;"> <tr> <td colspan="2" style="padding: 5px;"> <div style="display: flex; justify-content: space-between;"> <span>H</span> <span>G</span> </div> <div style="display: flex; justify-content: space-between;"> <span>25533412</span> <span>21433552</span> </div> <div style="display: flex; justify-content: space-between;"> <span>00000000</span> <span>00000000</span> </div> </td> <td colspan="2" style="padding: 5px;"> <div style="display: flex; justify-content: space-between;"> <span>D</span> <span>B</span> </div> <div style="display: flex; justify-content: space-between;"> <span>00000000</span> <span>00000000</span> </div> <div style="display: flex; justify-content: space-between;"> <span>35533411</span> <span>11433553</span> </div> </td> </tr> <tr> <td colspan="3" style="text-align: center;"> <b>[Création, remont, adjonction]</b>                      Fonctionnel, Thérapeutique, nécessaire à la profession                 </td> <td rowspan="3">MONTANTS DES SOINS <input style="width: 100px;" type="text"/></td> </tr> <tr><td></td><td></td><td></td></tr> <tr><td></td><td></td><td></td></tr> <tr> <td></td> <td></td> <td></td> <td></td> <td rowspan="3">DATE DU DEVIS <input style="width: 100px;" type="text"/></td> </tr> <tr><td></td><td></td><td></td></tr> <tr><td></td><td></td><td></td></tr> <tr> <td></td> <td></td> <td></td> <td></td> <td rowspan="3">DATE DE L'EXECUTION <input style="width: 100px;" type="text"/></td> </tr> <tr><td></td><td></td><td></td></tr> <tr><td></td><td></td><td></td></tr> </table>				<div style="display: flex; justify-content: space-between;"> <span>H</span> <span>G</span> </div> <div style="display: flex; justify-content: space-between;"> <span>25533412</span> <span>21433552</span> </div> <div style="display: flex; justify-content: space-between;"> <span>00000000</span> <span>00000000</span> </div>		<div style="display: flex; justify-content: space-between;"> <span>D</span> <span>B</span> </div> <div style="display: flex; justify-content: space-between;"> <span>00000000</span> <span>00000000</span> </div> <div style="display: flex; justify-content: space-between;"> <span>35533411</span> <span>11433553</span> </div>		<b>[Création, remont, adjonction]</b> Fonctionnel, Thérapeutique, nécessaire à la profession			MONTANTS DES SOINS <input style="width: 100px;" type="text"/>											DATE DU DEVIS <input style="width: 100px;" type="text"/>											DATE DE L'EXECUTION <input style="width: 100px;" type="text"/>					
	<div style="display: flex; justify-content: space-between;"> <span>H</span> <span>G</span> </div> <div style="display: flex; justify-content: space-between;"> <span>25533412</span> <span>21433552</span> </div> <div style="display: flex; justify-content: space-between;"> <span>00000000</span> <span>00000000</span> </div>		<div style="display: flex; justify-content: space-between;"> <span>D</span> <span>B</span> </div> <div style="display: flex; justify-content: space-between;"> <span>00000000</span> <span>00000000</span> </div> <div style="display: flex; justify-content: space-between;"> <span>35533411</span> <span>11433553</span> </div>																																				
	<b>[Création, remont, adjonction]</b> Fonctionnel, Thérapeutique, nécessaire à la profession			MONTANTS DES SOINS <input style="width: 100px;" type="text"/>																																			
					DATE DU DEVIS <input style="width: 100px;" type="text"/>																																		
					DATE DE L'EXECUTION <input style="width: 100px;" type="text"/>																																		

VISA ET CACHET DU PRATICIEN ATTESTANT LE DEVIS

VISA ET CACHET DU PRATICIEN ATTESTANT L'EXECUTION

Le praticien est prié de préciser la dent traitée, l'acte pratiqué en indiquant la nature des soins.

Important :

Veuillez joindre les radiographies en cas de prothèses ou de traitement canalaire, ainsi que le bilan de l'ODF.

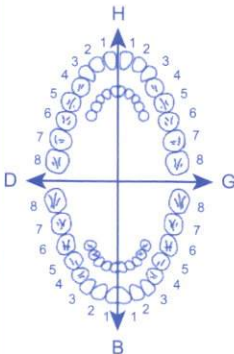
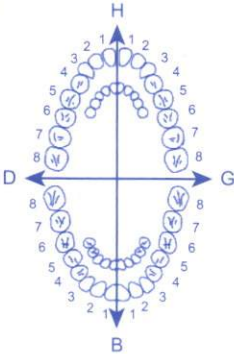
SOINS DENTAIRES		Dents Traitées	Nature des Soins	Coefficient	
					COEFFICIENT DES TRAVAUX
					MONTANTS DES SOINS
					DEBUT D'EXECUTION
					FIN D'EXECUTION
O.D.F PROTHESES DENTAIRES		DETERMINATION DU CCOEFFICIENT MASTICATOIRE			
	<div style="display: flex; justify-content: space-around; align-items: center;"> <div style="text-align: center;"> <p>H</p> <p>25533412 21433552</p> <p>00000000 00000000</p> <p>D ————— G</p> <p>00000000 00000000</p> <p>35533411 11433553</p> <p>B</p> </div> </div> <p><b>[Création, remont, adjonction]</b></p> <p>Fonctionnel, Thérapeutique, nécessaire à la profession</p>				COEFFICIENT DES TRAVAUX
					MONTANTS DES SOINS
					DATE DU DEVIS
					DATE DE L'EXECUTION

VISA ET CACHET DU PRATICIEN ATTESTANT LE DEVIS

VISA ET CACHET DU PRATICIEN ATTESTANT L'EXECUTION

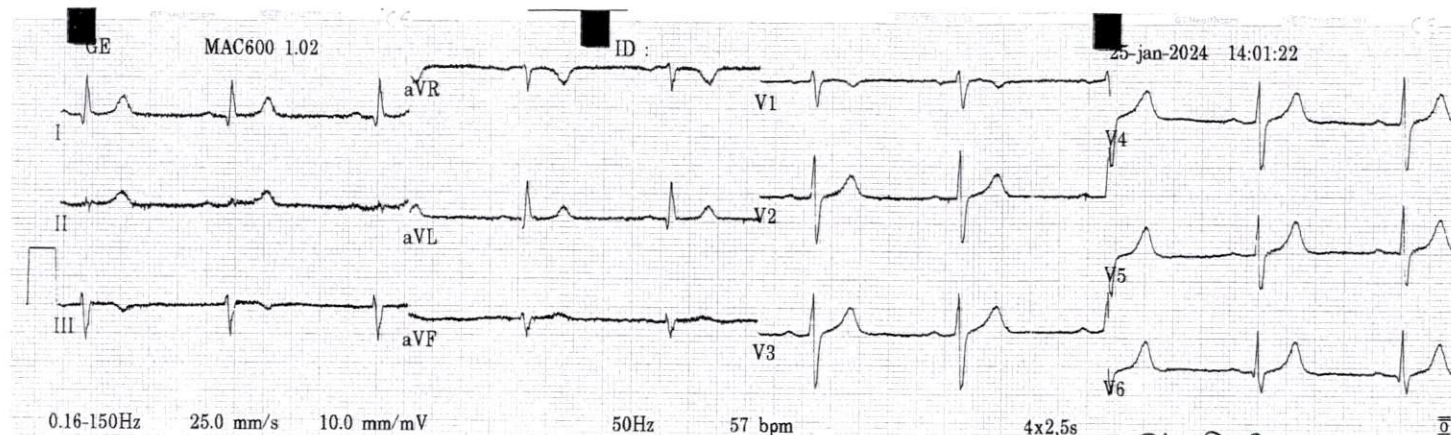

DR. M. A. LAABI  
CARDIOLOGUE  
RÉS. RISH "Dr. Angèle Bô Bô Anzane  
Rue Laid Achmar, (à côté de Agence INWI)  
Quartier Maâarif - Casablanca  
Tél: 0522 99 20 88 - Fax: 05 22 99 20 87

Fréq. ventr. 57 bpm  
Durée QRS 98 ms  
QT/QTc 406/395 ms  
Intervalle PR 176 ms  
Durée P 60 ms  
Intervalle RR 1052 ms  
Axes P-R-T 66 -18 16

MAC600 1.02 12SL™ v239



Dr Mohamed Amine LAABI

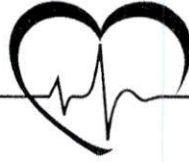

الدكتور محمد أمين لعبي

CARDIOLOGUE

Cardiologie Générale et Interventionnelle

إختصاصي في أمراض القلب و الشرايين  
و علاج القلب التداخلي

25/01/2024

MAALAH NOTARIS

FASIL

$$\frac{3070 \times 3}{92,10}$$

1- lordegic 75wg

un sacatet / i wchu

$$\frac{5480 \times 3}{173,40}$$

2- LIDOR 10wg

un cp / i soir

$$\frac{7780 \times 3}{233,40}$$

3- Cordesiel 1,25wg

un cp / i wotiu

$$\frac{13150 \times 3}{394,50}$$

4- Vartex 80wg

un cp / i wchu

$$T = 893,40$$

PHARMACIE SIDI ABDERRAHMANE  
SKIRE DJ Roukta  
15-16 Rue Kergomar  
Résidence Amhar - Casablanca  
Tél: 022 79 79 01

DR. M. A. LAABI  
DR. CARDIOLOGUE  
Rés. RIBH "D" Angle Bd Bir Anzarane  
Rue Caid El Achtar - Casablanca  
Quartier Maârif - Agence INWI  
Tél: 0522 99 20 88 - Fax: 05 22 99 20 87

Résidence RIBH "D" Angle Bd Bir anzarane Rue Caid El Achtar, ( A côté Agence Inwi) 1<sup>er</sup> étage Quartier Maârif - Casablanca

إقامة ربح «د» زاوية شارع بيرانزان وزنقة قائد الأشطر (قرب وكالة انوي) الطابق الأول حي المعاريف - الدار البيضاء

Tél : 05 22 99 20 88 - Fax : 05 22 99 20 87 - Urgence : 06 55 12 73 13 - Email : DrAmineLaabi@gmail.com

N° d'autorisation : 11010 - N° de Patente : 35802624

# Cardensiel® 1,25 mg comprimé pelliculé.

Bisoprolol fumarate

Voie orale



30 comprimés

**MERCK**

## Composition :

Bisoprolol (DCI) fumarate... 1,25 mg  
pour un comprimé pelliculé.

AMM au Maroc N°:319-18DMP21NRQ

Lire la notice avant utilisation.

Tenir hors de la portée et de la vue des enfants. A  
conserver à une température ne dépassant pas 25°C.

Titulaire d'AMM et Distributeur au Maroc:

Cooper Pharma, 41, rue Mohamed Diouri,  
20110, Casablanca, Maroc.

Sous licence de: Merk Santé s.a.s.,

37 rue Saint-Romain, 69379 Lyon cedex 08.

Fabricant: Merck Healthcare KGaA,

Frankfurter Strasse 250 - 64293, Darmstadt, Allemagne.

Médicament soumis à une surveillance particulière pendant le traitement.

Médicament soumis à prescription initiale réservée aux spécialistes en cardiologie et  
en médecine interne.

دواء خاضع لمراقبة خاصة أثناء العلاج

دواء خاضع لوصف أولي خاص للمختصين في أمراض القلب والطب الباطني

Respecter les doses prescrites

يجب التقيد بالجرعات الموصوفة

Liste I - Uniquement sur ordonnance

القائمة I - يصرف فقط بناء على وصفة طبية



CARDENSIEL + GROSSESSE = DANGER

كاردنسيال + الحمل = خطر

Ne pas utiliser chez :

- l'adolescente ou la femme en

âge de procréer et sans

contraception efficace.

- la femme enceinte,

sauv en l'absence d'alternative

thérapeutique

لا يستخدم لدى :

- المراهقات أو النساء في سن

الإنتاج دون استعمال وسائل

مع الحمل الفعالة.

- المرأة الحاملة إلا في حالة عدم

وجود بديل علاجي



Cardensiel® 1,25 mg

Comprimés pelliculés B/30

PPV: 77,80 DH



7862160237

# Cardensiel® 1,25 mg comprimé pelliculé,

Bisoprolol fumarate

Voie orale



30 comprimés

**MERCK**

## Composition :

Bisoprolol (DCI) fumarate... 1,25 mg  
pour un comprimé pelliculé.

AMM au Maroc N° : 319-18DMP21NRQ

Lire la notice avant utilisation.

Tenir hors de la portée et de la vue des enfants. A

conserver à une température ne dépassant pas 25°C.

Titulaire d'AMM et Distributeur au Maroc:

Cooper Pharma, 41, rue Mohamed Diouri,  
20110, Casablanca, Maroc.

Sous licence de: Merk Santé s.a.s.,

37 rue Saint-Romain, 69379 Lyon cedex 08.

Fabricant: Merck Healthcare KGaA,

Frankfurter Strasse 250 - 64293, Darmstadt, Allemagne.

Médicament soumis à une surveillance particulière pendant le traitement.  
Médicament soumis à prescription initiale réservée aux spécialistes en cardiologie et  
en médecine interne.

دواء خاضع لمراقبة خاصة أثناء العلاج  
دواء خاضع لوصف أولي خاص للمختصين في أمراض القلب والطب الباطني

Respecter les doses prescrites  
يجب التمسك بالجرعات الموصوفة

Liste I - Uniquement sur ordonnance

القائمة I - يصرف فقط بناء على وصفة طبية



CARDENSIEL + GROSSESSE = DANGER

كاردنسيال + الحمل = خطر

Ne pas utiliser chez :

- l'adolescente ou la femme en

âge de procréer et sans

contraception efficace,

- la femme enceinte,

sauf en l'absence d'alternative

thérapeutique

لا يستعمل لدى :

- المراهقات أو النساء في سن

الإخصاب دون استعمال وسائل

منع الحمل الفعالة،

- المرأة الحامل، إلا في حالة عدم

وجود بديل علاجي



6 118001 100842



6 118001 100842

Cardensiel® 1,25 mg

Comprimés pelliculés B/30

PPV: 77,80 DH

7862160237



# Cardensiel® 1,25 mg comprimé pelliculé.

Bisoprolol fumarate

Voie orale



30 comprimés

**MERCK**

## Composition :

Bisoprolol (DCI) fumarate.... 1,25 mg  
pour un comprimé pelliculé.

AMM au Maroc N°:319-18DMP21NRQ

Lire la notice avant utilisation.

Tenir hors de la portée et de la vue des enfants. A  
conserver à une température ne dépassant pas 25°C.

Titulaire d'AMM et Distributeur au Maroc:

Cooper Pharma, 41, rue Mohamed Diouri,  
20110, Casablanca, Maroc.

Sous licence de: Merk Santé s.a.s.,

37 rue Saint-Romain, 69379 Lyon cedex 08.

Fabricant: Merck Healthcare KGaA,

Frankfurter Strasse 250 - 64293, Darmstadt, Allemagne.

Médicament soumis à une surveillance particulière pendant le traitement.  
Médicament soumis à prescription initiale réservée aux spécialistes en cardiologie et  
en médecine interne.

دواء خاضع لمراقبة خاصة أثناء العلاج

دواء خاضع لوصف أولي خاص للمختصين في أمراض القلب والطب الباطني

Respecter les doses prescrites

يجب التيقظ بالجرعات الموصوفة

Liste I - Uniquement sur ordonnance

القائمة I - يحصر فقط بناء على وصفة طبية



**CARDENSIEL + GROSSESSE = DANGER**

كاردونسيل + الحمل = خطر

Ne pas utiliser chez :

- l'adolescente ou la femme en  
âge de procréer et sans  
contraception efficace,
- la femme enceinte,  
sauf en l'absence d'alternative  
thérapeutique

- لا يستعمل لدى:
- المراهقات أو النساء في سن  
الإنجاب دون استعمال وسائل  
منع الحمل الفعالة.
- المرأة الحامل، إلا في حالة عدم  
وجود بديل علاجي.



Cardensiel® 1,25 mg

Comprimés pelliculés B/30

PPV: 77,80 DH



7862160237

80 ملغ

28 قرصا مغلفا قابلا للكسر



عن طريق الفم

®

فارتيكس

قالسارتان



LOT 232910 1

EXP 09 2026

PPV 131.50 DH

**Vartex 80 mg**  
28 Comprimés pelliculés sécables  
Laboratoires SOTHEMA  
AMM N° 27/16 DMF/21/NMP



6 118000 023135

سوطيما  
sothema





80 ملغ

28 قرصا مغلفا قابلا للكسر



عن طريق الفم

®

فارتيكس

قالسارتان



LOT 232910 1

EXP 09 2026

PPV 131.50 DH

Vartex® 80 mg

28 Comprimés pelliculés sécables  
Laboratoires SOTHEMA  
ANM N° 27/16 DM/21/NNP



6 118000 023135

سوطيما  
sothema

<input type="checkbox"/>	<input type="checkbox"/>	<input type="checkbox"/>	<input type="checkbox"/>	<input type="checkbox"/>	<input type="checkbox"/>
بعد	قبل	مساء	منتصف النهار	صباح	المدة

80 ملغ

28 قرصا مغلفا قابلا للكسر



عن طريق الفم

®

فارتيكس

قالسارتان



LOT 232611 1

EXP 08 2026

PPV 131.50 DH

Vartex 80 mg

28 Comprimés pelliculés sécables  
Laboratoires SOTHEMA  
ANM N° 27/16 DM/21/ANP

6 118000 023135



سوطيما  
sothema



المدة 4/2  
صباح  
منتصف النهار  
مساء  
قبل  
بعد



LOT : 231511  
EXP : 10/2026  
PPV : 57,80DH

10 ملغ

عن طريق الفم

م

# لد-نور

أتورفاستاتين

قرصا ملبسا

30 x 

LD-NOR 10mg

30 comprimés pelliculés

مدة        
صباح  زوال  مساء 



COOPER  
PHARMA



6 118000 082217



LOT : 230729  
EXP : 05/2026  
PPV : 57,80DH

10 ملغ

عن طريق الفم

# لد-نور<sup>®</sup>

أتورفاستاتين

قرصا ملبسا 30 x 

LD-NOR 10mg

30 comprimés pelliculés

      
مدة  صباح  زوال  مساء

 **COOPER**  
PHARMA

  
6 118000 082217

LOT : 231285

EXP : 09/2026

PPV : 57,80DH

10 ملغ

عن طريق الفم

Ⓜ

# لد-نور

أنورفاستاتين

قرصا ملبسا

30 x 

LD-NOR 10mg

30 comprimés pelliculés



6 118000 082217



 **COOPER**  
PHARMA

# KARDEGIC® 75mg

Acétylsalicylate de DL-Lysine

Poudre pour solution  
buvable

30 sachets-dose

Voie orale

SANOFI

المكونات:  
أسيتيلسالييلات د.ل. ليسين ..... 135 ملغ  
الكمية المقابلة من حمض أسيتيلسالييليك ..... 75 ملغ  
سواغ معروف التأثير: لاكتوز.  
دوائي الاستعمال: ينصح بهذا الدواء في علاج بعض أمراض القلب والأوعية الدموية.  
كيفية وطريقة الاستعمال: عن طريق الفم.  
يحفظ بعيدا عن مראى ومتناول الأطفال.  
اقرأ النشرة بعناية قبل الاستعمال.  
تحذيرات خاصة: خاص بالبالغين.  
يحفظ في درجة حرارة لا تتجاوز 25 درجة مئوية.  
احتفظ بالأكياس في العلبة الخارجية بعيدا عن الرطوبة.  
دواء لا يخضع لوصفة طبية.



KARDEGIC + GROSSESSE = INTERDIT

كارديجيك + حمل = ممنوع

Ne pas utiliser chez la femme enceinte.

لا يستعمل لدى النساء الحوامل.

LOT :23E008  
PER.:04 2025

KARDEGIC 75MG  
SACHETS B30

P.P.V : 30DH70



**Titulaire de l'AMM :** sanofi-aventis Maroc

Route de Rabat R.P.1 BP2611 - Aïn Sebaâ 20250,  
Casablanca - Maroc.

Lahcen BOUCHAQUIR, Pharmacien Responsable.

**Fabricant :** sanofi-aventis Maroc

km 10, route côtière 111, Quartier industriel Zenata -  
Aïn Sebaâ 20250 Casablanca - Maroc.



# KARDEGIC®

## 75mg

Acétylsalicylate de DL-Lysine

Poudre pour solution  
buvable

30 sachets-dose

Voie orale

SANOFI

المكونات:

أسيتيلسالييلات د.ل. ليسين ..... 135 ملغ  
الكمية المقابلة من حمض أسيتيلسالييليك ..... 75 ملغ  
سواغ معروف التأثير: لاكتوز.

دواعي الاستعمال: ينصح بهذا الدواء في علاج بعض أمراض القلب والأوعية الدموية.

كيفية وطريقة الاستعمال: عن طريق الفم.

يحفظ بعيدا عن مرأى ومتناول الأطفال.

اقرأ النشرة بعناية قبل الاستعمال.

تحذيرات خاصة: خاص بالبالغين.

يحفظ في درجة حرارة لا تتجاوز 25 درجة مئوية.

احتفظ بالأكياس في العلبة الخارجية بعيدا عن الرطوبة.

دواء لا يخضع لوصفة طبية.



KARDEGIC + GROSSESSE = INTERDIT

كارديجيك + حمل = ممنوع

Ne pas utiliser chez la femme enceinte.

لا يستعمل لدى النساء الحوامل.

LOT : 23E006  
PER-03 2025

KARDEGIC 75MG  
SACHETS 830

P.P.V : 30DH70



6 118000 061847

Titulaire de l'AMM : sanofi-aventis Maroc

Route de Rabat R.P.1 BP2611 - Ain Sebaâ 20250,  
Casablanca - Maroc.

Lahcen BOUCHAOUIR, Pharmacien Responsable.

Fabricant : sanofi-aventis Maroc

km 10, route côtière 111, Quartier industriel Zenata -  
Ain Sebaâ 20250 Casablanca - Maroc.

# KARDEGIC®

## 75mg

Acétylsalicylate de DL-Lysine

Poudre pour solution  
buvable

30 sachets-dose

Voie orale

SANOFI

المكونات:

أسيتيلسالييلات د.ل. ليسين ..... 135 ملغ  
الكمية المقابلة من حمض أسيتيلسالييليك ..... 75 ملغ  
سواغ معروف التأثير: لاكتوز.

دواعي الاستعمال: ينصح بهذا الدواء في علاج بعض أمراض القلب والأوعية الدموية.

كيفية وطريقة الاستعمال: عن طريق الفم.  
يحفظ بعيدا عن مرأى ومتناول الأطفال.

اقرأ النشرة بعناية قبل الاستعمال.  
تحذيرات خاصة: خاص بالبالغين.

يحفظ في درجة حرارة لا تتجاوز 25 درجة مئوية.  
احتفظ بالأكياس في العلبة الخارجية بعيدا عن الرطوبة.  
دواء لا يخضع لوصفة طبية.



KARDEGIC + GROSSESSE = INTERDIT

كارديجيك + حمل = ممنوع

Ne pas utiliser chez la femme enceinte.

لا يستعمل لدى النساء الحوامل.

LOT : 23E007  
PER.: 04 2025

KARDEGIC 75MG  
SACHETS B30

P.P.V : 30DH70



5 118000 061847

Route de Rabat R.P.1 BP2611 - Ain Sebââ 20250,  
Casablanca - Maroc.

Lahcen BOUCHAOUIR, Pharmacien Responsable.

Fabricant : sanofi-aventis Maroc

km 10, route côtière 111, Quartier industriel Zenata -  
Ain Sebââ 20250 Casablanca - Maroc.