

RECOMMANDATIONS IMPORTANTES A LIRE POUR ACTIVER LES REMBOURSEMENTS ET EVITER LES REJETS

Conditions générales :

- Le cadre réservé à l'adhérent doit être dûment renseigné.
- Le cadre réservé au médecin doit être renseigné par le praticien lui-même notamment la nature de la maladie.
- La validité de la feuille de soins est limitée à 3 mois à compter de la première consultation.
- L'entente préalable est exigée pour toute hospitalisation médicale, chirurgicale, soins dentaires spéciaux, extractions multiples, parodontie orthodontie, prothèses dentaires, prothèses auditives ou orthopédiques ainsi que pour tous les actes effectués en série.
- En cas d'accident, une déclaration précisant les causes et circonstances de l'accident est à joindre à la feuille de soins.

Pharmacie :

- Les vignettes des médicaments doivent être obligatoirement jointes aux ordonnances.
- les achats des médicaments à l'étranger en cas d'absence des vignettes ou codes-barres une facture du pharmacien est exigée en plus de l'ordonnance du médecin prescripteur

Radiologie et Biologie :

- La facture ainsi qu'une copie des résultats des analyses ou du compte rendu (sous pli confidentiel) doivent être jointes à l'ordonnance médicale pour toute demande de remboursement.
- Un pli confidentiel du médecin prescripteur des analyses ou radios peut être demandé par le médecin conseil de la mutuelle.

Optique :

- L'ordonnance du médecin prescripteur et la facture de l'opticien sont à joindre à la feuille de soins.

Rééducation :

- L'entente préalable renseignée par le médecin prescripteur est exigée avant le début des séances de rééducations.
- Pour le remboursement, la facture et le calendrier des séances effectuées sont à joindre à la feuille de soins.

Dentaire :

- En cas de prothèses ou de traitement canalaire, l'accord préalable renseigné sur la feuille de soins est obligatoire avant le début de traitement.
- La facture doit être jointe à la feuille de soins pour toute demande de remboursement.
- La radio-après soins est obligatoire en cas de prothèses ou de traitement canalaire.

Maladie et Affection Longue Durée ALD et ALC :

- La déclaration de maladie chronique doit être renseignée par le médecin prescripteur et renouvelée une fois par an.

Adresses Mails utiles

- 0 Réclamation : contact@mupras.com
- 0 Prise en charge : pec@mupras.com
- 0 Adhésion et changement de statut : adhesion@mupras.com

La MUPRAS garantit le respect de la loi n° 09-08 relative à la protection des personnes physiques à l'égard du traitement des données à caractère personnel.

MUPRAS : Centre Allal Ben Abdellah - 6ème Etage Angle Rue Mohamed Fakir et Rue Allal Ben Abdellah - Quartier de l'Horloge
Casablanca 20000 - Tél. : 05 22 20 45 45 (LG) - Fax : 05 22 22 78 18 - www.mupras.com



MUPRAS
Mutuelle de Prévoyance
& d'Actions Sociales
de Royal Air Maroc

Déclaration de Maladie

M23- N° 0033263

☒ Maladie

☐ Dentaire

☐ Optique

☐ Autres

Cadre réservé à l'adhérent (e)

Matricule : 9102 Société :
☐ Actif ☒ Pensionné(e) ☐ Autre :
Nom & Prénom : NOSSAIR Mohammed
Date de naissance : 04/09/62
Adresse :
Tél. : 0662 767 068 Total des frais engagés : Dhs

Cadre réservé au Médecin

Cachet du médecin :

Date de consultation :
Nom et prénom du malade : Mr NOSSAIR Mohammed Age :
Lien de parenté : ☐ Lui-même ☐ Conjoint ☐ Enfant
Nature de la maladie :
Affection longue durée ou chronique : ☐ ALD ☐ ALC Pathologie :
En cas d'accident préciser les causes et circonstances :

Dans le cas où la maladie aurait un caractère confidentiel, communiquer les renseignements sous pli confidentiel à l'attention du médecin conseil de la Mutuelle.

J'atteste sur l'honneur l'exactitude des renseignements portés sur la présente déclaration. Je déclare avoir pris connaissance de la clause relative à la protection des données personnelles.

Fait à : Le :
Signature de l'adhérent(e) :

PR4FR05/V2/20-10-2023

Autorisation CNDP N° : A-A-215 / 2019



RELEVÉ DES FRAIS ET HONORAIRES

Dates des Actes	Natures des Actes	Nombre et Coefficient	Montant détaillé des Honoraires	Cachet et signature du Médecin attestant le Paiement des Actes
07/12/23	C5		300	Dr. Sabry Professeur en Cardiologie cardiologue intermédiaire N° 101 100 311 Cabinet de Cardiologie Tel: 05 22 69 10 44

EXECUTION DES ORDONNANCES

Cachet du Pharmacien ou du Fournisseur	Date	Montant de la Facture
PHARMACIE CENTRALE DE BOUSKOURA 18, Riad Bouskoura - Bouskoura Gsm : 06 81 01 31 67 C.E : 002918060000048 - INPE : 092110873	07/12/2023	1882,90

ANALYSES - RADIOGRAPHIES

Cachet et signature du Laboratoire et du Radiologue	Date	Désignation des Coefficients	Montant des Honoraires
ANALYSES RADIOGRAPHIQUES Houda 2 Izdimar Imat Bouskoura 05 22 69 10 44	12/12/23	B	2450 DH

AUXILIAIRES MEDICAUX

Cachet et signature du Praticien	Date des Soins	Nombre				Montant détaillé des Honoraires
		A M	P C	I M	I V	

RELEVÉ DES FRAIS ET HONORAIRES

Le praticien est prié de préciser la dent traitée, l'acte pratiqué en indiquant la nature des soins.

Important :

Veillez joindre les radiographies en cas de prothèses ou de traitement canalaires, ainsi que le bilan de l'ODF.

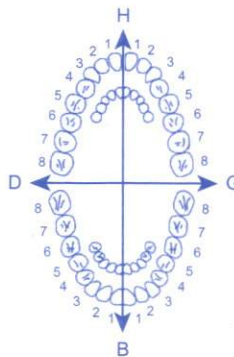
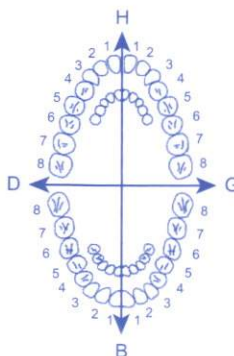
SOINS DENTAIRES	Dents Traitées	Nature des Soins	Coefficient															
				COEFFICIENT DES TRAVAUX <input type="text"/>														
				MONTANTS DES SOINS <input type="text"/>														
				DEBUT D'EXECUTION <input type="text"/>														
				FIN D'EXECUTION <input type="text"/>														
O.D.F PROTHESES DENTAIRES	DETERMINATION DU COEFFICIENT MASTICATOIRE																	
	<table border="1"> <tr> <td colspan="2">H</td> </tr> <tr> <td>25533412</td> <td>21433552</td> </tr> <tr> <td>00000000</td> <td>00000000</td> </tr> <tr> <td>D</td> <td>G</td> </tr> <tr> <td>00000000</td> <td>00000000</td> </tr> <tr> <td>35533411</td> <td>11433553</td> </tr> <tr> <td colspan="2">B</td> </tr> </table>		H		25533412	21433552	00000000	00000000	D	G	00000000	00000000	35533411	11433553	B		COEFFICIENT DES TRAVAUX <input type="text"/>	
	H																	
	25533412	21433552																
	00000000	00000000																
	D	G																
	00000000	00000000																
	35533411	11433553																
	B																	
	[Création, remont, adjonction] Fonctionnel, Thérapeutique, nécessaire à la profession		MONTANTS DES SOINS <input type="text"/>															
			DATE DU DEVIS <input type="text"/>															
		DATE DE L'EXECUTION <input type="text"/>																

VISA ET CACHET DU PRATICIEN ATTESTANT LE DEVIS

VISA ET CACHET DU PRATICIEN ATTESTANT L'EXECUTION

Pr. Mohamed SABRY

الأستاذ محمد صبري



Lauréat de la faculté de médecine et de pharmacie de Rabat

Diplôme de cardiologie interventionnelle de la faculté de médecine René Descartes Paris

Professeur d'enseignement supérieur à la faculté de médecine et de pharmacie à Rabat

Ex Chef de service cardiologie interventionnelle à l'hôpital militaire Mohamed V Rabat

Professeur d'enseignement supérieur vacataire à l'université Mohamed VI des sciences de la santé Casablanca

خريج كلية الطب والصيدلة بالرباط

دبلوم في قسطرة القلب من كلية الطب بوني ديكارث باريس

أستاذ التعليم العالي بكلية الطب والصيدلة بالرباط

رئيس مصلحة قسطرة القلب بمستشفى محمد الخامس بالرباط العسكري سابقاً

أستاذ التعليم العالي لفترات جزئية بجامعة محمد السادس للعلوم الصحة الدار البيضاء

07/12/2023

Casablanca, le : في : الدار البيضاء

Mr NOSSAIR Mohammed

2x41,80

1 - AVLOCARDYL 40



1 / 4 comprimé x 2 par jour, pendant 6 Mois

4x97,70

2 - AMEP 5 MG



1 comprimé par jour, pendant 6 Mois le matin

6x25,90

3 - CRESTOR 20



1 comprimé par jour, pendant 6 Mois le soir

2x149,00

4 - ENERGIQA



1 comprimé par jour, pendant 2 Mois

T: 1882,90

PHARMACIE CENTRALE DE BOUSKOURA
18, Riad Bouskoura - Bouskoura
Gsm : 06 63 01 31 6
*ICE : 00291806000048 - INPE : 05210873

Dr. Sabry Mohamed
Professeur en Cardiologie
cardiologue interventionnel
INPE : 101 100 314
Cabinet de Cardiologie
Tel: 05 22 69 10 44

تجزئة سلوان 11-10 مركز سامي، شارع ملوية الطابق الثاني رقم 20 الولفة "قرب مستشفى الشيخ خليفة بن زايد"
Lot Selouane 11-11 Sami Centre Rue Melouia 2^{ème} étage N°20 Oulfa "près de hôpital cheikh khalifa HCK"

☎ 05 22 69 10 44 📞 06 61 70 09 04 ✉ contact.cabinetdrsabry@gmail.com

97,70

97,70

97,70

N° CE: 20222110026/V1/CA/DPS/DMP/18

N° Lot :

Fab :

À consommer avant la date EXP :

PPC : 149.00 MAD

MET.102

08/2023

07/2025

N° CE: 20222110026/V1/CA/DPS/DMP/18

N° Lot :

Fab :

À consommer avant la date EXP :

PPC : 149.00 MAD

MET.102

08/2023

07/2025

LOT : 23E005
PER: 03/2026

AVLOCARDYL 40MG
CP SEC B50

P.P.V : 41DH80



6 118000 010227

LOT : 23E005
PER: 03/2026

AVLOCARDYL 40MG
CP SEC B50

P.P.V : 41DH80



6 118000 010227

Maphar
Bd Alkimia N° 6, QI,
Sidi Bernoussi, Casablanca
Crestor 20mg cp pell b30
P.P.V : 250,00 DH



6 118001 183128

Maphar
Bd Alkimia N° 6, QI,
Sidi Bernoussi, Casablanca
Crestor 20mg cp pell b30
P.P.V : 250,00 DH



6 118001 183128

Maphar
Bd Alkimia N° 6, QI,
Sidi Bernoussi, Casablanca
Crestor 20mg cp pell b30
P.P.V : 250,00 DH



6 118001 183128

Maphar
Bd Alkimia N° 6, QI,
Sidi Bernoussi, Casablanca
Crestor 20mg cp pell b30
P.P.V : 250,00 DH



6 118001 183128

Maphar
Bd Alkimia N° 6, QI,
Sidi Bernoussi, Casablanca
Crestor 20mg cp pell b30
P.P.V : 250,00 DH



6 118001 183128

Maphar
Bd Alkimia N° 6, QI,
Sidi Bernoussi, Casablanca
Crestor 20mg cp pell b30
P.P.V : 250,00 DH



6 118001 183128



07/12/2023

Casablanca, le : : الدار البيضاء، في :

Mr NOSSAIR Mohammed

NOTE D'HONORAIRES N° (1903/23)

Désignation	Montant
CONSULTATION+ECG	300,00
<i>TOTAL</i>	300,00

Arrêtée la présente honoraire à la somme de : Somme arrêtée à : trois cents dirhams

Dr. Mohamed Sabry
Professeur en Cardiologie
Lot Selouane 10-11 Sami Centre Rue Melouia 2^{ème} étage N°20 Oulfa "près de hôpital cheikh khalifa HCK"
Tél: 05 22 69 10 44

ICE : 002996783000088 INPE : 101 100 311



07/12/2023

Casablanca, le : في : الدار البيضاء،

Mr NOSSAIR Mohammed

- 1 - NFS+Plaquettes
- 2 - Ionogramme sanguin complet avec urée et créatinine
- 3 - Glycémie à jeûn
- 4 - Bilan lipidique complet
- 5 - Hb A1c
- 6 - Bilan hépatique (ASAT, ALAT, GammaGT, PAL)
- 7 - PSA
- 8 - Vitamine D
- 9 - TSH us
- 10 - T3 - T4

LABORATOIRE BOUJAW
D'ANALYSE MÉDICALE
بمختبر بوطقم للتحاليل الطبية
Lot Izdihar Imm. Houde 2 Appt. 3
Etg 1 Bouskoura - Casablanca
Tél: 0522 012 369-0908 585 1 1

Dr. Sabry Mohamed
Professeur en Cardiologie
cardiologie interventionnelle
Hôpital Mohammed VI
Cabinet de Cardiologie
Tél: 05 22 69 10 44

مختبر بوطعم للتحليلات الطبية
LABORATOIRE BOUTAM D'ANALYSES MEDICALES

Total

2 450,00

Arrêtée la présente facture à la somme de : Deux mille quatre cent cinquante dirhams***

LABORATOIRE BOUTAM
D'ANALYSE MEDICALE
مختبر بوطعم للتحليلات الطبية
Lot Izdihar Immeuble Houda 2 Apt. 3
Etg 1 Bouskoura - Casablanca
Tel 0522 01 23 63 - GSM 08 08 58 51 08

Prélèvement à domicile sur rendez-vous

Adresse : Immeuble Houda 2, 1er étage, Lotissement Izdihar, Bouskoura
Tél : 05 22 01 23 63 - GSM : 08 08 58 51 08 - Email : laboratoire.boutam@gmail.com

مختبر بوطعم للتحليلات الطبية

LABORATOIRE BOUTAM D'ANALYSES MEDICALES

Bouskoura , le 29/12/2023

Facture

N° facture 23-5895

INPE :



Date 12/12/2023 08:39:00

Mr NOSSAIR Mohammed

Code Acte	Designation Acte	Cotation	
NFS	NUMERATION FORMULE SANGUINE AVEC PLAQUETTES	80	
GLY	Glycémie à jeun	30	
HBA1G	Hémoglobine glyquée	100	
U	Urée	30	
CREA	Créatinine	30	
PT	Protéines totales	30	
ASAT	ASAT (Aspartate Aminotransférase)	50	
ALAT	ALAT (Alanine Aminotransférase)	50	
GGT	GGT (Gamma-Glutamyl Transférase)	50	
PAL	Phosphatases Alcalines	50	
TG	Triglycérides	50	
CT	Cholestérol Total	30	
HDL	HDL-Cholestérol	45	
LDL	LDL-Cholestérol	45	
CA	Calcium total	30	
NA	Sodium	50	
K	Potassium	50	
CL	Chlore	50	
PSASEUL	PSA totale	300	
TSHUS	Thyréostimuline (TSH-us)	250	
T3L	T3 Triiodothyronine libre	300	
T4L	T4 Thyroxine libre	200	
VITDSEUL	25 Hydroxycholécalférol (Vitamine D2 + D3)	400	
S	Prélèvement sang veineux	1	
	Déplacement		

Prélèvement à domicile sur rendez-vous

Adresse : Immeuble Houda 2, 1er étage, Lotissement Izdihar, Bouskoura

Tél : 05 22 01 23 63 - GSM : 08 08 58 51 08 - Email : laboratoire.boutam@gmail.com

Nom **Mohammed Nossair**
N° patient **5**

07.12.2023 15:19:41
ECG de repos

Date de nais... --
Âge
Sexe Masculin
Ethnique Non défini
Taille
Poids 84000 g
N° visite
Chambre
N° requête
Émetteur de...
Méd. réf.
N° appareil AT102G2

FC 70 bpm
RR 858 ms
P 113 ms
PR 144 ms
QRS 96 ms
QT 390 ms
QTcB 421 ms
Axe P 48 °
Axe QRS 30 °
Axe T 29 °

Rapport non confirmé

Dr. Sabry Mohamed
Professeur en Cardiologie
cardiologie interventionnel
INPE: 101 100 311
Cabinet de Cardiologie
Tel: 05 22 69 10 44

Traitement
Remarque

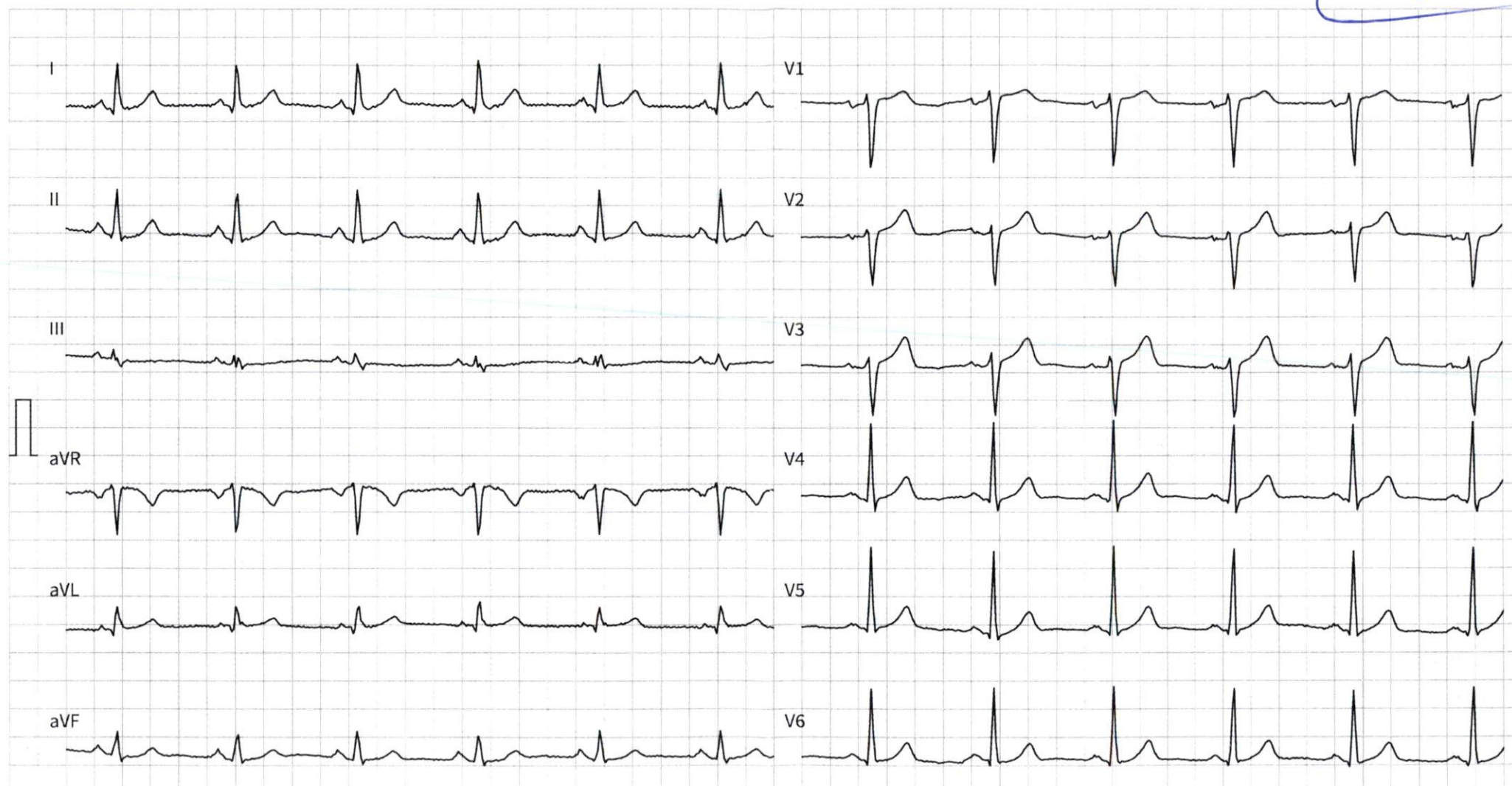

25 mm/s, 10 mm/mV

Séquentiel

FPB 150 Hz, AC 50Hz

Dr. NEZHA BOUTAM

- Médecin Biologiste
- Ancienne Médecin Résidente au CHU Ibn Rochd de Casablanca
- Lauréate de la Faculté de Médecine & de Pharmacie de Casablanca



د. نزهة بوطعم

طبيبة اختصاصية في التحاليل الطبية
 طبيبة مقيمة سابقة بالمستشفى الجامعي
 ابن رشد - الدار البيضاء
 خريجة كلية الطب والصيدلة بالدار البيضاء

Mr NOSSAIR Mohammed

Dossier : 2312-00356

Page : 4/4

MARQUEURS TUMORAUX

Valeurs Usuelles

Antériorité

PSA totale : 1,63 ng/ml

Interprétation :

Age :

- < 40 : < 1.4 ng/ml
- 40 - 50 : < 2.0 ng/ml
- 50 - 60 : < 3.1 ng/ml
- 60 - 70 : < 4.1 ng/ml
- > 70 : < 4.4 ng/ml

HORMONOLOGIE

Valeurs Usuelles

Antériorité

TSH-us : Thyroestimuline-Hormone : 0,79 μ UI/ml

Interprétation:

- Adultes : 0.27 - 4.9
- 0 - 3 jours : 5.17 - 14.6
- 4 - 20 jours : 0.43 - 16.1
- 2 - 12 mois : 0.62 - 8.05
- 2 - 6 Ans : 0.54 - 4.53
- 7 - 11 Ans : 0.66 - 4.14

- 1 à 5 ans : 0.80 à 6.25 μ UI/mL
- 6 à 10 ans : 0.80 à 5.40 μ UI/mL
- 11 à 14 ans : 0.70 à 4.61 μ UI/mL
- 15 à 18 ans : 0.50 à 4.33 μ UI/mL
- > à 19 ans : 0.25 à 5.00 μ UI/mL

FT3 : TRIIODOTHYRONINE (Libre) : 4,68 pmol/l (4 - 8,3)

(E.L.I.A.-Vidas Biomerieux)

T4L : Thyroxine libre : 16,80 pmol/L (12 - 22)

VITAMINES

Valeurs Usuelles

Antériorité

25 OH VITAMINE (D2+D3) : 20,00 ng/ml

(Technique: E.L.I.A.-Vidas Biomerieux)

INTERPRETATION :

- Déficient : < 20 ng/ml
- Insuffisance : 20-29 ng/ml
- Suffisant : 30-100 ng/ml
- Toxicité potentielle : >100 ng/ml

Nous vous remercions de votre confiance, Prélèvement à domicile sur rendez-vous

Lotissement Izdihar, Immeuble Houda 2,1er Etage, (en face de Bim) Bouskoura

تجزئة الإزدهار، إقامة هدى 2 الطابق الأول، (مقابل بيم مشروع) بوسكورة

Tél : 05 22 01 23 63 / 08 08 58 51 08 - Email : laboratoire.boutam@gmail.com

Dr. NEZHA BOUTAM

- Médecin Biologiste
- Ancienne Médecin Résidente au CHU Ibn Rochd de Casablanca
- Lauréate de la Faculté de Médecine & de Pharmacie de Casablanca



د. نزهة بوطعم

طبيبة إختصاصية في التحاليل الطبية
طبيبة مقيمة سابقة بالمستشفى الجامعي
ابن رشد - الدار البيضاء
خريجة كلية الطب والصيدلة بالدار البيضاء

Mr NOSSAIR Mohammed

Dossier : 2312-00356

Page : 3/4

BIOCHIMIE

Triglycérides

(Mindray B240Pro)

Aspect du Sérum

(Après Centrifugation)

Résultat

: Clair

: 0,73 g/l
0,83 mmol/l

(0,5 - 1,5)
(0,57 - 1,7)

Cholestérol Total

(DOSAGE ENZY - B 240 PRO MINDRAY)

: 2,18 g/L
5,62 mmol/L

(1,55 - 2)
(4 - 5,16)

HDL-Cholestérol

(DOSAGE enzy- MINDRAY B 240 PRO)

: 0,38 g/L
0,98 mmol/L

(0,35 - 0,7)
(Supérieur à 0,9)

LDL- CHOLESTEROL

(* Dosage si TG : 3,41 g/L)

* Calcul si TG : 3,41 g/L

: 1,65 g/l
4,26 mmol/l

(Inférieur à 1,6)
(Inférieur à 4,13)

Valeurs cibles du LDL-Cholestérol selon les recommandations AFFSAPS de mars 2005

- 0 Facteur de risque : LDL < 2,20 g/L (5,70 mmol/L)
- 1 Facteur de risque : LDL < 1,90 g/L (4,90 mmol/L)
- 2 Facteurs de risque : LDL < 1,60 g/L (4,14 mmol/L)
- Plus de 2 facteurs de risque : LDL < 1,30 g/L (3,36 mmol/L)
- Antécédent de maladie cardiovasculaire avérée : LDL < 1,00 g/L (2,58 mmol/L)
- Facteurs de risque : Tabac, HTA, Obésité, Age > 60 ans, HDL < 0,40 g/L, Sédentarité, ATCD de maladie cardiovasculaire familiale

IONOGRAMME

Calcium Total

(Mindray B240 Pro)

(A INTERPRETER EN FONCTION DU TAUX D'ALBUMINE (CALCEMIE CORRIGEE))

Sodium

(Technique : Ion Selective Electrode Indirecte)

Potassium (Sans garrot)

(Technique : Ion Selective Electrode Indirecte)

Chlore

(Technique : Ion Selective Electrode Indirecte)

: 96,1 mg/L
2,4 mmol/L

Valeurs Usuelles
(90 - 105)
(2,3 - 2,6)

: 135,7 mEq/L
135,7 mmol/L

(135 - 145)
(137 - 143)

: 3,84 mEq/l

(3,5 - 5,3)

: 104,20 mmol/L
104,2 mEq/L

(100 - 110)
(100 - 110)

Nous vous remercions de votre confiance, Prélèvement à domicile sur rendez-vous

Lotissement Izdihar, Immeuble Houda 2, 1er Etage, (en face de Bim) Bouskoura

تجزئة الإزدهار، إقامة هدى 2 الطابق الأول، (مقابل بيم مشروع) بوسكورة

Tél : 05 22 01 23 63 / 08 08 58 51 08 - Email : laboratoire.boutam@gmail.com

مختبر بوطعم بوسكورة للتحليلات الطبية

LABORATOIRE BOUTAM BOUSKOURA D'ANALYSES MEDICALES

Dr. NEZHA BOUTAM

- Médecin Biologiste
- Ancienne Médecin Résidente au CHU Ibn Rochd de Casablanca
- Lauréate de la Faculté de Médecine & de Pharmacie de Casablanca



د. نزهة بوطعم

طبيبة اختصاصية في التحاليل الطبية
طبيبة مقيمة سابقة بالمستشفى الجامعي
ابن رشد - الدار البيضاء
خريجة كلية الطب و الصيدلة بالدار البيضاء

Mr NOSSAIR Mohammed

Dossier : 2312-00356

Page : 2/4

BIOCHIMIE

			Valeurs Usuelles	Antériorité
GLYCEMIE A JEUN	:	0,92 g/L	(0,7 - 1,1)	
(HexokinaseG6PD-MINDRAY B240PRO)		5,06 mmol/L	(4 - 6)	

- Taux normal : de 0,70 à 1,10 g/L
- Diminution de la tolérance au glucose : de 1,10 à 1,26 g/L
- Sujet diabétique : > à 1,26 (sur deux prélèvements distincts)

HÉMOGLOBINE GLYCOSYLÉE	:	5,40 %	(4,5 - 6,4)	
(Technique : HPLC-GX TOSOH)				

Les valeurs usuelles sont de 4.5 à 6.4% lorsque les glycémies sont normales
Les études modernes ont montré que le diabète est:
- Bien équilibré lorsque le taux est inférieur à 6.5%
- Moyennement équilibré lorsqu'il est entre 6.5% et 7.5%
- Mal équilibré au-delà de 8%
Les exigences doivent tenir compte de l'âge, de l'ancienneté du diabète et des autres problèmes associés.

Urée	:	0,32 g/L	(0,18 - 0,5)	
(DOSAGE ENZY- MINDRAY B240PRO)		5,33 mmol/L	(3 - 8,34)	

Créatinine	:	7,92 mg/L	(6 - 13)	
(DOS ENZY- MINDRAY B240PRO)		70 µmol/L	(53 - 106)	

Protéines totales	:	66 g/L	(66 - 83)	
(Dosage colorimétrique Biuret MINDRAY B 240 PRO)				

ASAT (Aspartate Aminotransférase)	:	15 UI/L	(10 - 40)	
(DOSAGE ENZY- B240PRO MINDRAY)				

ALAT (Alanine Aminotransférase)	:	16 UI/L	(10 - 45)	
(DOSAGE ENZY- B240PRO MINDRAY)				

GGT (Gamma-Glutamyl Transférase)	:	25 UI/L	(10 - 45)	
(Dosage enzy-MINDRAY B240PRO)				

- Variations physiologiques
- Prise de médicaments + 20 à 100 %
 - Anticonvulsivants +200%
 - Anticancéreux +150%
 - Antidépresseurs +100%
 - Contraceptifs oraux +25%

Phosphatases Alcalines	:	96,00 UI/L		
0 - 30 jours: 48 - 450 UI/L				
1 mois - 1 an : 124 - 341 UI/L				
1 an - 8ans : 108 - 350 UI/L				
Adulte: 120 - 280 UI/L				



Nous vous remercions de votre confiance, Prélèvement à domicile sur rendez-vous

Lotissement Izdihar, Immeuble Houda 2,1er Etage, (en face de Bim) Bouskoura
تجزئة الإزدهار، إقامة هدى 2 الطابق الأول، (مقابل بيم مشروع) بوسكورة

Tél : 05 22 01 23 63 / 08 08 58 51 08 - Email : laboratoire.boutam@gmail.com

مختبر بوطعم بوسكورة للتحليلات الطبية

LABORATOIRE BOUTAM BOUSKOURA D'ANALYSES MEDICALES

Dr. NEZHA BOUTAM

- Médecin Biologiste
- Ancienne Médecin Résidente au CHU Ibn Rochd de Casablanca
- Lauréate de la Faculté de Médecine & de Pharmacie de Casablanca



د. نزهة بوطعم

طبيبة إختصاصية في التحاليل الطبية
طبيبة مقيمة سابقة بالمستشفى الجامعي
ابن رشد - الدار البيضاء
خريجة كلية الطب و الصيدلة بالدار البيضاء



Bouskoura, le 29/12/2023

Compte rendu d'analyses

Dossier : 2312-00356 Pvt du:12/12/2023

Nom : Mr NOSSAIR Mohammed

Prescripteur Dr : SABRY MOHAMED

Page : 1/4

HEMATOLOGIE

NUMERATION FORMULE SANGUINE AVEC PLAQUETTES (Mindray hémat BC 5380)

Les valeurs de référence sont automatiquement éditées en fonction de l'âge, du sexe, de l'état physiologique du patient(e) et de l'âge de grossesse

			Valeurs Usuelles	Antériorité
HEMATIES	:	4,71 M/mm ³	(4,2 - 5,7)	
Hémoglobine	:	14,90 g/dL	(14 - 17)	
Hématocrite	:	45,30 %	(40 - 52)	
VGM	:	96 fL	(80 - 100)	
TCMH	:	32 pg	(27 - 32)	
CCMH	:	33 %	(30 - 35)	
LEUCOCYTES	:	6520 /mm ³	(4000 - 10000)	
FORMULE LEUCOCYTAIRE	:			
Polynucléaires Neutrophiles	:	47 % Soit 3064,00/mm ³	(1500 - 7500)	
Lymphocytes	:	41,9 % Soit 2732,00/mm ³	(1500 - 4000)	
Monocytes	:	7,1 % Soit 463,00/mm ³	(100 - 900)	
Polynucléaires Eosinophiles	:	3,7 % Soit 241,24/mm ³	(50 - 500)	
Polynucléaires Basophiles	:	0,3 % Soit 19,56/mm ³	(Inférieur à 50)	
PLAQUETTES	:	203 000 /mm ³	(150000 - 400000)	
conclusion	:	A confronter au contexte clinique, paraclinique et thérapeutique.		



Nous vous remercions de votre confiance, Prélèvement à domicile sur rendez-vous

Lotissement Izdihar, Immeuble Houda 2, 1er Etage, (en face de Bim) Bouskoura

تجزئة الإزدهار، إقامة هدى 2 الطابق الأول، (مقابل بيم مشروع) بوسكورة

Tél : 05 22 01 23 63 / 08 08 58 51 08 - Email : laboratoire.boutam@gmail.com