

# RECOMMANDATIONS IMPORTANTES A LIRE POUR ACTIVER LES REMBOURSEMENTS ET EVITER LES REJETS

## Conditions générales :

- Le cadre réservé à l'adhérent doit être dûment renseigné.
- Le cadre réservé au médecin doit être renseigné par le praticien lui-même notamment la nature de la maladie.
- La validité de la feuille de soins est limitée à 3 mois à compter de la première consultation.
- L'entente préalable est exigée pour toute hospitalisation médicale, chirurgicale, soins dentaires spéciaux, extractions multiples, parodontie orthodontie, prothèses dentaires, prothèses auditives ou orthopédiques ainsi que pour tous les actes effectués en série.
- En cas d'accident, une déclaration précisant les causes et circonstances de l'accident est à joindre à la feuille de soins.

## Pharmacie :

- Les vignettes des médicaments doivent être obligatoirement jointes aux ordonnances.
- Pour les médicaments sans vignettes une facture de la pharmacie doit être jointe.

## Radiologie et Biologie :

- La facture ainsi qu'une copie des résultats des analyses ou du compte rendu (sous pli confidentiel) doivent être jointes à l'ordonnance médicale pour toute demande de remboursement.
- Un pli confidentiel du médecin prescripteur des analyses ou radios peut être demandé par le médecin conseil de la mutuelle.

## Optique :

- L'ordonnance du médecin prescripteur et la facture de l'opticien sont à joindre à la feuille de soins.

## Rééducation :

- L'entente préalable renseignée par le médecin prescripteur est exigée avant le début des séances de rééducation.
- Pour le remboursement, la facture et le calendrier des séances effectuées sont à joindre à la feuille de soins.

## Dentaire :

- En cas de prothèses ou de traitement canalaires, l'accord préalable renseigné sur la feuille de soins est obligatoire avant le début de traitement.
- La facture doit être jointe à la feuille de soins pour toute demande de remboursement.
- La radio-après soins est obligatoire en cas de prothèses ou de traitement canalaires.

## Maladie et Affection Longue Durée ALD et ALC :

- La déclaration de maladie chronique doit être renseignée par le médecin prescripteur et renouvelée tous les 6 mois.

## Adresses Mails utiles

- O Réclamation : contact@mupras.com
- O Prise en charge : pec@mupras.com
- O Adhésion et changement de statut : adhesion@mupras.com

La MUPRAS garantit le respect de la loi n° 09-08 relative à la protection des personnes physiques à l'égard du traitement des données à caractère personnel.

**MUPRAS** : Centre Allal Ben Abdellah - 6ème Etage Angle Rue Mohamed Fakir et Rue Allal Ben Abdellah - Quartier de l'Horloge Casablanca 20000 - Tél. : 05 22 20 45 45 (LG) - Fax : 05 22 22 78 18 - www.mupras.com



## Déclaration de Maladie

M23-0018802

☒ Maladie

☐ Dentaire

☐ Optique

☐ Autres

### Cadre réservé à l'adhérent (e)

Matricule : 3339 Société : RAM  
☐ Actif ☒ Pensionné(e) ☐ Autre : 19 6588  
 Nom & Prénom : EL MOUHAFFID ABDELLATIF  
 Date de naissance : 16/03/1958  
 Adresse : 111 Lot ESSAFA ZAUBER EL OULFA  
 CASABLANCA  
 Tél. : 0664042549 Total des frais engagés : 1409,80 Dhs

### Cadre réservé au Médecin

Cachet du médecin :

Date de consultation : 14 Fevr 2024  
 Nom et prénom du malade : EL MOUHAFFID ABDELLATIF Age :  
 Lien de parenté : ☒ Lui-même ☐ Conjoint ☐ Enfant  
 Nature de la maladie :  
 Affection longue durée ou chronique : ☐ ALD ☐ ALC Pathologie :  
 En cas d'accident préciser les causes et circonstances :  
 Dans le cas où la maladie aurait un caractère confidentiel, communiquer les renseignements sous pli confidentiel à l'attention du médecin conseil de la Mutuelle.

J'atteste sur l'honneur l'exactitude des renseignements portés sur la présente déclaration. Je déclare avoir pris connaissance de la clause relative à la protection des données personnelles.

Fait à : CASABLANCA

Le : 26 / 02 / 2024

Signature de l'adhérent(e) :

Autorisation CNDP N° : A-A-215 / 2019



# RELEVÉ DES FRAIS ET HONORAIRES

Dates des Actes	Natures des Actes	Nombre et Coefficient	Montant détaillé des Honoraires	Cachet et signature du Médecin attestant le Paiement des Actes
14 FEV 2024	CS <sub>2</sub> + ECG		300.100	

Dr. HOUARI CHAYMAA  
CARDIOLOGUE  
Diplôme N° 37 1er Arr. Casablanca  
G.P. N° 37 1er Arr. Casablanca  
Tél. 05 22 90 64 47 - Fax 05 22 90 64 47

# EXECUTION DES ORDONNANCES

Cachet du Pharmacien ou du Fournisseur	Date	Montant de la Facture
PHARMACIE DATTIER Lotissement Haj Fatah 5 Lissasfa, Casablanca	14.02.24	1109.80

# ANALYSES - RADIOGRAPHIES

Cachet et signature du Laboratoire et du Radiologue	Date	Désignation des Coefficients	Montant des Honoraires

# AUXILIAIRES MEDICAUX

Cachet et signature du Praticien	Date des Soins	Nombre				Montant détaillé des Honoraires
		AM	PC	IM	IV	

# RELEVÉ DES FRAIS ET HONORAIRES

Le praticien est prié de préciser la dent traitée, l'acte pratiqué en indiquant la nature des soins.

Important  
Veuillez joindre

SOINS

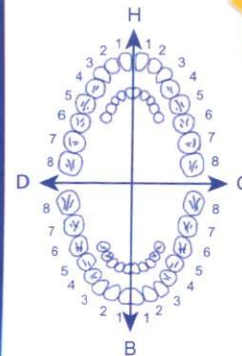

O.D.F  
PROTHESES DENTAIRES

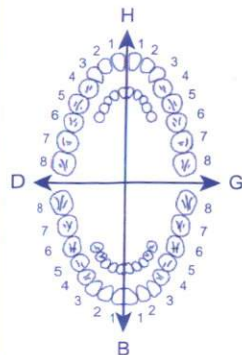

DETERMINATION DU CCEFF  
MASTICATOIRE

H	
25533412	21433552
00000000	00000000
B	
00000000	00000000
35533411	11433553

(Création, remont, adjonction)  
Fonctionnel, Thérapeutique, nécessaire à la profession

CONTIFLO<sup>®</sup>

PPV: 1090H70

30 Gélules  
à libération prolongée  
Voie orale  
0.4 mg

MONTANTS  
DES SOINS

DATE DU  
DEVIS

DATE DE  
L'EXECUTION

VISA ET CACHET DU PRATICIEN ATTESTANT LE DEVIS

VISA ET CACHET DU PRATICIEN ATTESTANT L'EXECUTION



الدكتورة شيماء هواري

Dr Chaymaa HOUARI

اختصاصية في أمراض القلب لدى الكبار و الصغار

Médecin Spécialiste en Maladies Cardiovasculaires

Lauréate de la faculté de Médecine et de Pharmacie de Casablanca

Diplômée en Echodoppler Cardiaque de l'Université Bordeaux - Segalen

Diplômée en Cardiologie Pédiatrique de l'Université Paris Descartes

Diplômée en Exploration Vasculaire non Invasive de l'Université Paris Sud

Ancien Médecin des Hôpitaux de Paris - France



14 FEB 2024

Mr ABDELLATIF ELMOUHAFID

(269,100 x 3)

807,100

1) COVERAM 10 MG / 5 MG, Comprimé : 1 - 0 - 0 x 3mois



193,10

2) CONTIFLO OD 0.4 MG, Gélule : 0 - 0 - 1 x 3mois



109,70

3) NEBILET 5 MG, Comprimé: 1/4 - 0 - 1/4 x 3mois

1109,80

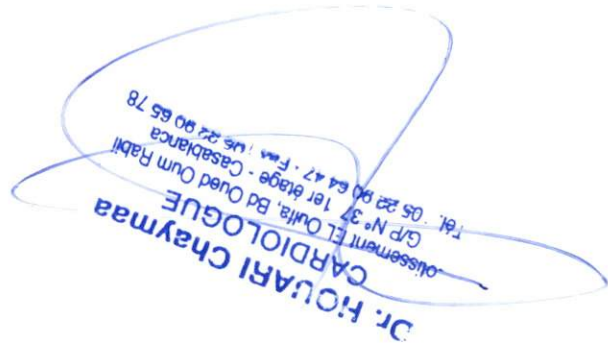

INP : 091204834

حي الولفة - شارع أم الربيع - قرب "مختبر كريم لاب" رقم 37 الطابق الأول الدار البيضاء

Lot. EL Oulfa, Bd Oued Oum Rabii en face du Laboratoire " KARIMLAB " G/P N° 37, 1<sup>er</sup> étage Casablanca

https://medocapp.ma/doc\_chaymaa\_houari/print/print.php?id=19447 - Email : centrecardiohouari@gmail.com

GE, MAC600 1.02

ID :

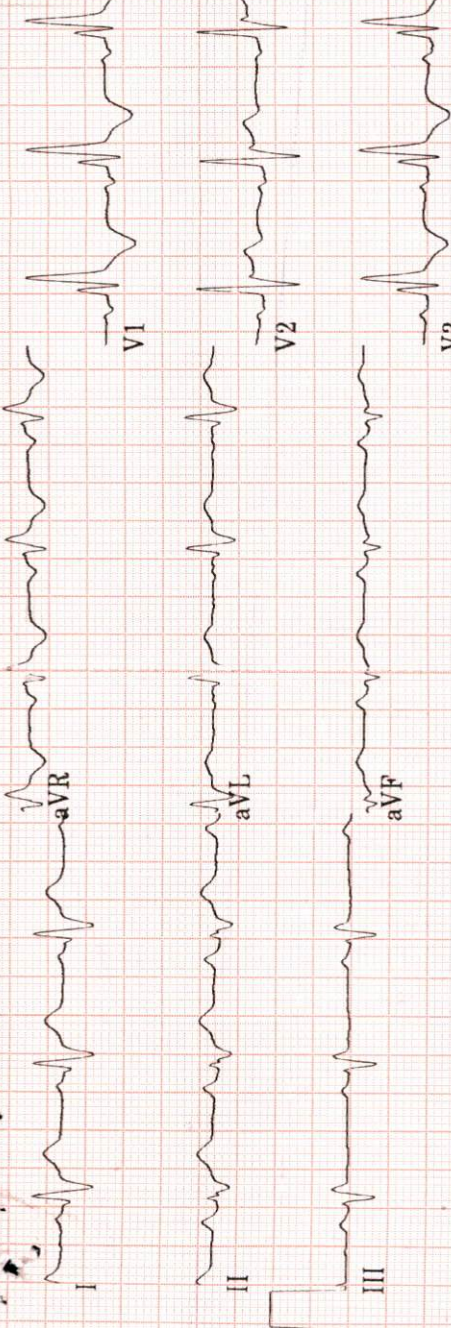

0.16-20Hz 25.0 mm/s 10.0 mm/mV

87 bpm