

## RECOMMANDATIONS IMPORTANTES A LIRE POUR ACTIVER LES REMBOURSEMENTS ET EVITER LES REJETS

### Conditions générales :

- Le cadre réservé à l'adhérent doit être dûment renseigné.
- Le cadre réservé au médecin doit être renseigné par le praticien lui-même notamment la nature de la maladie.
- La validité de la feuille de soins est limitée à 3 mois à compter de la première consultation.
- L'entente préalable est exigée pour toute hospitalisation médicale, chirurgicale, soins dentaires spéciaux, extractions multiples, parodontie orthodontie, prothèses dentaires, prothèses auditives ou orthopédiques ainsi que pour tous les actes effectués en série.
- En cas d'accident, une déclaration précisant les causes et circonstances de l'accident est à joindre à la feuille de soins.

### Pharmacie :

- Les vignettes des médicaments doivent être obligatoirement jointes aux ordonnances.
- Pour les médicaments sans vignettes une facture de la pharmacie doit être jointe.

### Radiologie et Biologie :

- La facture ainsi qu'une copie des résultats des analyses ou du compte rendu (sous pli confidentiel) doivent être jointes à l'ordonnance médicale pour toute demande de remboursement.
- Un pli confidentiel du médecin prescripteur des analyses ou radios peut être demandé par le médecin conseil de la mutuelle.

### Optique :

- L'ordonnance du médecin prescripteur et la facture de l'opticien sont à joindre à la feuille de soins.

### Rééducation :

- L'entente préalable renseignée par le médecin prescripteur est exigée avant le début des séances de rééducations.
- Pour le remboursement, la facture et le calendrier des séances effectuées sont à joindre à la feuille de soins.

### Dentaire :

- En cas de prothèses ou de traitement canalaire, l'accord préalable renseigné sur la feuille de soins est obligatoire avant le début de traitement.
- La facture doit être jointe à la feuille de soins pour toute demande de remboursement.
- La radio-après soins est obligatoire en cas de prothèses ou de traitement canalaire.

### Maladie et Affection Longue Durée ALD et ALC :

- La déclaration de maladie chronique doit être renseignée par le médecin prescripteur et renouvelée tous les 6 mois.

### Adresses Mails utiles

- 0 Réclamation : contact@mupras.com
- 0 Prise en charge : pec@mupras.com
- 0 Adhésion et changement de statut : adhesion@mupras.com

La MUPRAS garantit le respect de la loi n° 09-08 relative à la protection des personnes physiques à l'égard du traitement des données à caractère personnel.

**MUPRAS** : Centre Allal Ben Abdellah - 6ème Etage Angle Rue Mohamed Fakir et Rue Allal Ben Abdellah - Quartier de l'Horloge  
Casablanca 20000 - Tél. : 05 22 20 45 45 (LG) - Fax : 05 22 22 78 18 - www.mupras.com



## Déclaration de Maladie

N° W21-830105

196539

☒ Maladie

☐ Dentaire

☐ Optique

☐ Au

Cadre réservé à l'adhérent (e)

Matricule : 04188 Société :

☐ Actif ☐ Pensionné(e) ☐ Autre : Retraitee

Nom & Prénom : KERMOUDI Laila

Date de naissance : 03/03/1963

Adresse : Les Jardins de l'Océan V6

DAR BOUZEL CASABLANCA

Tél : 0661214142 Total des frais engagés : #4180 DH

Cadre réservé au Médecin

Dr. Hamza BENNOUNA  
Cardiologue  
Bd. Abdelmoumen Rue Abdelmalk  
CASABLANCA  
Tél. 05 22 00 59 59 / 38 38

Cachet du médecin :

Date de consultation : 07 DEC 2023

Nom et prénom du malade : Mohamed Elit Age :

Lien de parenté : ☐ Lui-même ☐ Conjoint ☐ Enfant

Nature de la maladie : Membre de la famille

En cas d'accident préciser les causes et circonstances :

Dans le cas où la maladie aurait un caractère confidentiel, communiquer les renseignements sous confidentiel à l'attention du médecin conseil de la Mutuelle.

J'atteste sur l'honneur l'exactitude des renseignements portés sur la présente déclaration. Je n'ai pas pris connaissance de la clause relative à la protection des données personnelles.

Fait à : CASABLANCA Le : 07/12/2023

Signature de l'adhérent(e) :





## Docteur Jawad EL AOUD

Ancien Interne en Titre des Hôpitaux de Montpellier  
Spécialiste en Radiodiagnostic et Imagerie Médicale  
D.E.S de Radiologie  
Membre de la Société Française de Radiologie  
Docteur d'Etat en Médecine



أنفا للفحص بالأشعة  
**ANFA RADIOLOGIE**

Casablanca, le 14/12/2023

Patient : BENSALAH LEILA  
Prescripteur: DR BENNOUNA HAMZA

### RADIOGRAPHIES DU THORAX FACE ET PROFIL

*Mon cher confrère,  
Veuillez trouver ci-dessous le compte rendu de l'examen pratiqué dans notre centre.  
Examen réalisé sur une table de radiologie numérique Carestream DRX mise en service en  
janvier 2023.*

#### Indication :

Bilan chez une patiente tabagique.

#### Résultats :

Pas de foyer parenchymateux systématisé.  
Accentuation diffuse de la trame bronchique.  
Pas de syndrome pleural.  
Silhouette cardio-médiastinale normale.

#### Conclusion :

**Syndrome bronchique diffus.**

*Merci de votre confiance*

**Docteur Jawad EL AOUD**

N.B : Vous pouvez visualiser vos images en scannant le QR ci-dessous:



Dr Jawad EL AOUD  
ANFA RADIOLOGIE  
5, Rue Ali Abderrazak - Casablanca  
Tel: 0522 94 97 97 / 98 / 99  
INPE  
091047670



## Docteur Jawad EL AOUD

Ancien Interne en Titre des Hôpitaux de Montpellier  
Spécialiste en Radiodiagnostic et Imagerie Médicale  
D.E.S de Radiologie  
Membre de la Société Française de Radiologie  
Docteur d'Etat en Médecine



أنفا للفحص بالأشعة  
**ANFA RADIOLOGIE**

Casablanca, le 14/12/2023

Patient : BENSALAH LEILA  
Prescripteur: DR BENNOUNA HAMZA

### **RADIOGRAPHIE DU RACHIS LOMBAIRE FACE, PROFIL ET BASSIN DE FACE**

*Mon cher confrère,  
Veuillez trouver ci-dessous le compte rendu de l'examen pratiqué dans notre centre.  
Examen réalisé sur une table de radiologie numérique Carestream DRX mise en service en  
janvier 2023.*

#### **Indication :**

Lombalgies chroniques.

#### **Résultats :**

Pas d'anomalie de la statique rachidienne.  
Pas d'anomalie focalisée de la structure osseuse.  
Pincement discal patent à l'étage L5-S1.  
Aspect normal des autres disques intervertébraux.  
Aspect normal des apophyses transverses.  
Pas de signe de lyse isthmique.  
Pas d'anomalie des parties molles pré-rachidiennes.  
Au niveau du bassin on ne met pas en évidence d'anomalie des interlignes  
articulaires sacro-iliaques ou coxo-fémorales.

#### **Conclusion :**

**Pincement discal L5-S1.**

**Examen normal par ailleurs.**

*Merci de votre confiance*

N.B : Vous pouvez visualiser vos images en scannant le QR ci-dessous:

**Docteur Jawad EL AOUD**

Dr Jawad EL AOUD  
ANFA RADIOLOGIE  
5, Rue Ali Abderrazak - Casablanca  
Tél.: 0622 94 97 97/98/99  
INPE  
091047670



# مركز أنفا للفحص بالأشعة



## Centre Radiologie Anfa

IRM • Scanner Spirale • Echographie • Doppler Couleur • Mammographie • Tomosynthèse  
Ostéo-densitométrie • Radio-panoramique dentaire • Cone Beam • Denta-scanner • Radiologie interventionnelle

Docteur Jawad El Aoud

Nom et prénom **BENSALAH LEILA**

Type d'examen **BILAN SENOLOGIQUE**

Date d'examen **14/12/2023**

Patient : BENSALAH LEÏLA  
Prescripteur: DR BENNOUNA HAMZA

## BILAN SENOLOGIQUE

*Mon cher confrère,  
Veuillez trouver ci-dessous le compte rendu de l'examen pratiqué dans notre centre.  
Examen réalisé sur un appareil de tomo-mammographie General Electric (Pristina) mise en service en janvier 2018.*

### Indication :

Examen de dépistage.

### Contexte clinique:

Patiente âgée de 60 ans, mère de deux enfants.  
Antécédents mammaires personnels de réduction mammaire.  
Pas d'antécédents mammaires familiaux.

## TOMO-MAMMOGRAPHIE NUMERIQUE

Seins en involution lipomateuse bilatérale (type 1).  
Pas de signe de divergence architecturale.  
Pas de sur-opacité suspecte.  
Rares calcifications bilatérales isolées sans regroupement en foyer suspect.  
Pas d'adénomégalie axillaire.  
Pas d'anomalie des plans cutanés.

## ECHOGRAPHIE MAMMAIRE

Pas d'atténuation suspecte.  
Pas de lésion tissulaire.  
Pas de lésion kystique.  
Pas d'adénomégalie axillaire.  
Pas d'anomalie des plans cutanés.

## CONCLUSION

**Examen normal.**  
**ACR 2 bilatéral.**

Classification Bi-Rads de l'ACR (American College of Radiology)

ACR 1 : Aspect normal

ACR 2 : Aspect bénin

ACR 5 : Aspect malin

ACR 3 : Aspect probablement bénin

ACR 4 : Aspect suspect de malignité

Merci de votre confiance

**Docteur Jawad EL AOUD**

N.B : Vous pouvez visualiser vos images en scannant le QR ci-dessous:

Dr Jawad EL AOUD  
ANFA RADIOLOGIE  
5, Rue Ali Abderrazak - Casablanca  
Tél.: 0522 94 97 97  
08104670  
INPE



## Centre Radiologie Anfa

5, rue Ali Abderrazak (en face Espace Porte d'Anfa)

Casablanca, Maroc

Tél. : +212 (0) 5 22 94 97 97

Fax: +212 (0) 5 22 94 97 99

centreradiologieanfa@cra.ma



*Dans un souci de respect environnemental,  
nos épreuves radiologiques sont tirées sur  
papier.*

Document généré par :

VisionPRINT® CE 0120

**binarios**  
Expert en informatique médicale

**BINARIOS S.A.R.L.**

Lot 84, Z.I. Ouled Saleh, Province Nouaceur, Casablanca, Maroc.

Tél.: +212 (0) 522 592 004 / +212 (0) 660 489 786 - Fax: +212 (0) 522 592 951

E-mail: contact@binarios-it.com - Site web: www.binarios-it.com







# BILAN BIOLOGIQUE

Le : .....

Tél: 05 22 00 39 39 / 38 38

Nom/Prénom : .....

Age : .....

07 DEC 2021

Sexe : H ☐ F ☐

## Hématologie

- ☒ NFS  
☒ Plaquettes  
☒ VS  
☒ CRP  
☐ Hémoculture + Antibiotogramme

## Bilan martial

- ☐ Fer sérique  
☐ CTF  
☒ Ferritine  
☐ Transferrine

## Hémostase

- ☐ Temps de prothrombine  
☐ TCK  
☐ Fibrinogène  
☐ INR

## Bilan glycémiq

- ☒ Glycémie à jeun  
☒ Hémoglobine glyquée

## Ionogramme sanguin

- ☒ Na<sup>+</sup>  
☒ K<sup>+</sup>  
☒ Cl<sup>-</sup>  
☒ Ca<sup>++</sup>  
☒ Phosphore  
☒ Mg<sup>++</sup>  
☐ Bicarbonates (HCO<sub>3</sub><sup>-</sup>)  
☒ Urée  
☒ Créatinine  
☒ Acide urique

## Examen des urines

- ☐ Protéinurie des 24h  
☐ ECBU + Antibiotogramme

Autres : .....

## Fonction hépatique et enzymologie

- ☐ Amylasémie  
☐ Bilirubine libre et conjuguée  
☐ Phosphatases ACIDES  
☐ Phosphatases Alcalines  
☐ Lactate Déshydrogénase LDH  
☒ Transaminases ASAT, ALAT  
☒ Gamma-GT  
☐ CPK (Créatine Phosphokinase)  
☐ Troponine  
☐ Electrophorèse des protéines EPP

## Sérologie et immunologie

- ☐ TPHA-VDRL  
☐ Hépatite B  
☐ Antigène Hbs  
☐ Anticorps Anti-Hbs  
☐ Anticorps Anti-Hbc  
☐ Anticorps Anti-Hbe  
☐ Hépatite C  
☐ Anticorps Anti-HVC  
☐ Sérologie Toxoplasmose  
☐ Sérologie Rubéole  
☐ Facteur Rhumatoïde (Latex, Waaler Rose)  
☐ Anticorps anti-nucléaires  
☐ Anticorps anti-DNA natif  
☐ ASLO  
☐ Dosage du complément  
☐ Sérologie HIV

## Examen parasitologique des selles + Coproculture

☐

## Bilan lipidique

- ☒ Cholestérol total  
☒ Cholestérol HDL  
☒ Cholestérol LDL  
☒ Triglycérides

## Groupage sanguin et AC irréguliers

- ☐ ABO  
☐ Rhésus  
☐ RAI

## Bilan de la fonction thyroïdienne

- ☐ T3  
☐ T4  
☒ TSH

## Bilan de la fonction rénale

- ☐ Créatinine  
☐ Urée plasmatique

## Exploration de la prostate

- ☐ PSA

## Enzymes musculaires

- ☐ LDH  
☐ CPK  
☐ CPK-mb

## Ionogramme urinaire

- ☐ Ca<sup>++</sup>  
☐ Phosphore  
☐ Na<sup>+</sup>  
☐ K<sup>+</sup>  
☐ Cl<sup>-</sup>  
☐ Urée  
☐ Créatinine



# LABORATOIRE OUED DRAA D'ANALYSES MEDICALES

N°8, Lotissement 135, Madinat Arrahma – Casablanca

Tél : 05 22 90 32 22 Patente: 32963487 I.F:48554293 I.C.E: 002713829000029

E-mail: contact@laboueddraa.ma

INPE :



093064269

**FACTURE N° : 231200089**

CASABLANCA le 12-12-2023

**Mme KERMOUDI Laila**

Récapitulatif des analyses		
CN	Analyse	Clé
9105	Forfait traitement échantillon sanguin	E20
	Numeration Formule Sanguine NFS	B80
	LDL calculé	B50
	Cholestérol HDL	B50
0439	Vitamine D	B450
0135	Urée	B30
0164	TSH us	B250
0134	Triglycérides	B60
0129	Phosphore minéral	B40
0133	Sodium	B30
0126	Magnésium plasmatique	B60
0131	Potassium	B30
0119	Hémoglobine glycosylée	B100
0118	Glycémie	B30
0141	Gamma glutamyl transférase ( GGT)	B50
0154	Ferritine	B250
0370	CRP (Protéine C réactive)	B100
0111	Créatinine	B30
0105	Chlore	B30
0106	Cholestérol total	B30
0104	Calcium	B30
0100	Acide urique	B30
0146	Transaminases O (TGO)	B50
0147	Transaminases P (TGP)	B50

Total des B : 1910

TOTAL DOSSIER : 1880.00 DH

LABORATOIRE D'ANALYSES  
MEDICALES OUED DRAA  
Dar Elharra, Lotissement 135, Madinat Arrahma  
Rue Madinat Arrahma  
Tél : 05 22 90 32 22  
E-mail : contact@laboueddraa.ma





# LABORATOIRE OUED DRAA D'ANALYSES MEDICALES

N°8, Lotissement 135, Madinat Arrahma – Casablanca

Tél : 05 22 90 32 22 Patente: 32963487 I.F:48554293 I.C.E: 002713829000029

E-mail: contact@laboueddraa.ma

Arrêtée la présente facture à la somme de : mille huit cent quatre-vingts dirhams .

NB : Tout changement de la date de la facture est non permis (Veuillez respecter les délais de dépôt de vos dossiers médicaux auprès de votre assurance)

LABORATOIRE D'ANALYSES  
MEDICALES OUED DRAA  
Dar Bouazza, Lot N°8, Madinat Arrahma N°3  
Rue Madinat Arrahma, Casablanca  
Tél : 05 22 90 32 22  
E-mail : contact@laboueddraa.ma



## BILAN ENDOCRINIEN

16-11-2022

### **TSH ULTRA-SENSIBLE** (Technique ELFA - Mini vidas)

1.83  $\mu\text{UI/mL}$  (0.35-5.10)

1.71

- Hyperthyroïdie : TSH < à 0,15  $\mu\text{UI/mL}$
- Hypothyroïdie : TSH > à 7,00  $\mu\text{UI/mL}$
- Nouveau-né : TSH augmente à la 30 minute de vie (80  $\mu\text{UI/mL}$ ) puis retour à la normale vers 2-5 jours.

#### Valeurs de références de la TSH ( $\mu\text{UI/mL}$ ) en fonction de l'âge:

Age	Valeur de référence
0 à 1 mois	0,70 à 18,10 $\mu\text{UI/mL}$
1 à 12 mois	1,12 à 8,21 $\mu\text{UI/mL}$
1 à 5 ans	0,80 à 6,25 $\mu\text{UI/mL}$
6 à 10 ans	0,80 à 5,40 $\mu\text{UI/mL}$
11 à 14 ans	0,70 à 4,61 $\mu\text{UI/mL}$
15 à 18 ans	0,50 à 4,33 $\mu\text{UI/mL}$
> à 19 ans	0,25 à 5,00 $\mu\text{UI/mL}$

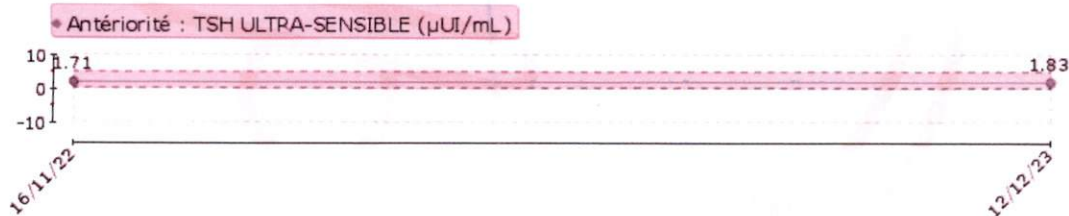

Validé par : **Dr. El andaloussi kenza**

LABORATOIRE d'analyses  
médicales oued draa  
Dr. El andaloussi kenza  
n°49 et n°5015  
Casablanca TEF: 0522903222





231212023 - Mme Laila KERMOUDI

**25OH-Vitamine D total (D2+D3)**  
(Technique ELFA - Biomérieux Vidas)

**29.1** ng/ml

(30.0-100.0)

16-11-2022

29.9

**Valeurs de référence :**

- Carence: < à 20 ng/ml
- Insuffisance : entre 20 et 30 ng/ml
- Suffisant : entre 30 et 100 ng/ml
- Toxicité : > à 100 ng/ml

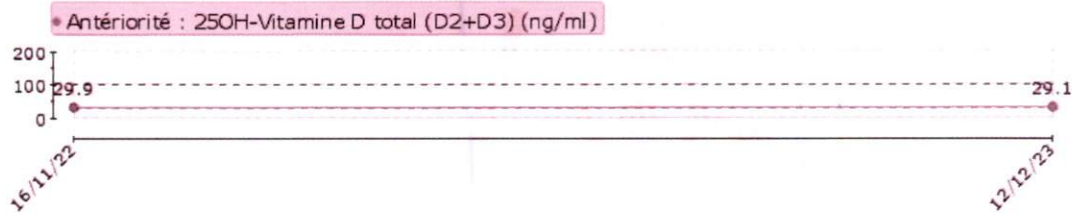

Validé par : **Dr. El andaloussi kenza**

LABORATOIRE d'analyses  
médicales oued draa  
Dr. El andaloussi kenza  
n°8, Lotissement 135, Madinat Errahma - Casablanca  
Tél : 0522 90 32 22

Page 5 / 6

Horaires : Du lundi au vendredi 7h30 - 18h30 / Samedi 7h30-13h00 - 13h00 - 7h30 السبت / 18h30- 7h30 الجمعة من الاثنين إلى الجمعة

N°8, Lotissement 135, Madinat Errahma - Casablanca رقم 8، تجزئة 135، مدينة الرحمة - الدار البيضاء

Tél. : 0522 90 32 22 - Email : contact@laboueddraa.ma - Site web : laboueddraa.ma



- Hormonologie - Oncologie
- Parasitologie - Mycologie
- Virologie médicale
- Biologie de la reproduction
- Biologie moléculaire

Tél. : 0522 90 32 22 - Email : [contact@laboueddraa.ma](mailto:contact@laboueddraa.ma) - Site web : [laboueddraa.ma](http://laboueddraa.ma)





231212023 - Mme Laila KERMOUDI

**Calcium**

(Arsenazo III - Beckman Coulter AU480)

95 mg/L (88-105)  
2.38 mmol/L (2.20-2.63)

16-11-2022

100

**Phosphore**

(Phosphomolybdate - Beckman Coulter AU480)

44 mg/L (25-45)  
1.4 mmol/L (0.8-1.4)

16-11-2022

0.75

**Glycémie à jeun\***

(Hexokinase G6PD-H - Beckman Coulter AU480)

0.77 g/L (0.70-1.10)  
4.27 mmol/L (3.89-6.11)

**Consensus:**

- Taux normal : de 0,60 à 1,10 g/L
- Diminution de la tolérance au glucose : de 1,10 à 1,26 g/L
- Sujet diabétique : > à 1,26 (sur deux prélèvements distincts)

16-11-2022

**Hémoglobine glyquée par HPLC**

(Tosoh Biosciences GX-HPLC)

5.5 % (4.0-6.0)

5.6

Variant Hémoglobine

Absence de variant d'hémoglobine

**Valeurs de référence :**

- Sujet normoglycémique : 4,00 à 6,00 % de l'hémoglobine totale.
- Sujet diabétique équilibré : objectif ciblé autour de 6,50 %.
- Diabète mal équilibré : taux supérieur à 8,50 %.

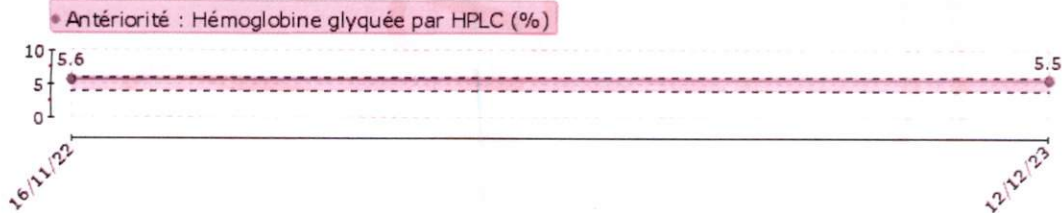

**Cholestérol total**

(Dosage enzymatique - Beckman Coulter AU480)

2.86 g/l (1.30-2.30)  
7.40 mmol/L (3.36-5.95)

16-02-2023

2.64

**Triglycérides**

(Dosage enzymatique - Beckman Coulter AU480)

1.59 g/L (0.35-1.50)  
1.81 mmol/L (0.40-1.71)

16-02-2023

1.16

**HDL-Cholestérol**

(Dosage enzymatique - Beckman Coulter AU480)

0.61 g/L (0.40-0.94)  
1.58 mmol/L (1.03-2.43)

16-02-2023

0.52

Validé par : Dr. El andaloussi kenza

LABORATOIRE d'analyses  
médicales oued draa  
Dr. El andaloussi kenza  
né le 15/05/1985 à Casablanca  
Casablanca Tél: 0522905222



## BIOCHIMIE SANGUINE

**Protéine C-réactive (CRP)** 3.1 mg/L (<5.0) 16-11-2022 3.9  
(Turbidimétrie HS - Beckman Coulter AU480)

**Sodium (Na)** 138 mmol/L (136-146) 16-11-2022 139  
(Potentiométrie Indirecte - AU 480 Beckman Coulter)

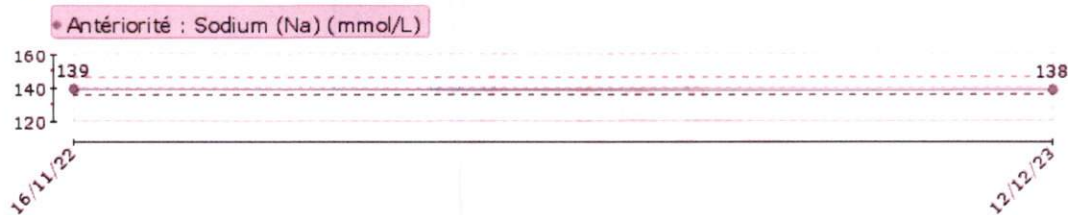

**Potassium (K)** 4.45 mmol/L (3.50-5.10) 16-11-2022 4.61  
(Potentiométrie Indirecte - AU 480 Beckman Coulter)  
Indice d'hémolyse 0 = Absence d'hémolyse

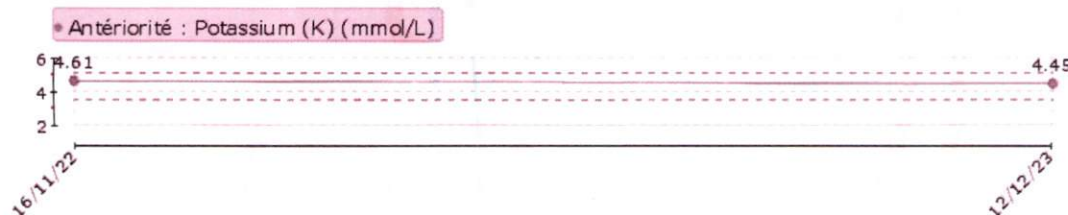

**Chlore (Cl)** 103 mmol/L (101-109)  
(Potentiométrie Indirecte - AU 480 Beckman Coulter)

**Magnésium plasmatique** 22.9 mg/L (19.0-25.0)  
(Dosage colorimétrique - Beckman Coulter AU480) 0.9 mmol/L (0.8-1.0)

**Acide Urique** 55 mg/L (25-60) 20-12-2022 62  
(Dosage enzymatique - Beckman Coulter AU480) 0.33 mmol/L (0.15-0.36)

**Urée** 0.37 g/L (0.17-0.43) 16-11-2022 0.33  
(Dosage enzymatique - Beckman Coulter AU480) 6.16 mmol/L (2.83-7.16)

**Créatinine** 9.2 mg/L (3.0-11.0) 16-11-2022 7.3  
(Dosage cinétique - Beckman Coulter AU480) 81.4 μmol/L (26.6-97.4)

Validé par : Dr. El andaloussi kenza

LABORATOIRE d'analyses  
médicales oued draa  
Dr. El andaloussi kenza  
Casablanca Tél: 0522903222





- Hormonologie - Oncologie
- Parasitologie - Mycologie
- Virologie médicale
- Biologie de la reproduction
- Biologie moléculaire

**Mme KERMOUDI Laila**  
Dossier N° : **231212023**  
Prescripteur :



16-02-2023

**Commentaire :** Hémogramme normal.

LABORATOIRE d'analyses  
médicales oued driss  
**Elenda**  
Distributeur n°35, rue  
n°4 et n°5, Casablanca  
Casablanca tel: 0522900222

## Docteur Hamza BENNOUNA

Diplômé de la Faculté de Médecine de Nancy

Spécialistes et Pathologie Cardiaque  
et Vasculaire (Nancy)

Ancien Interne et Attaché des Hôpitaux de Nancy

Diplômé en Echographie et doppler Cardiaque  
et Vasculaire (Nancy)

Capacité d'Aide Médicale Urgente (Nancy)

Capacité de Médecine de Catastrophe (Nancy)

## الدكتور حمزة بنونة

خريج كلية الطب بنانسي (فرنسا)

اختصاصي في أمراض القلب والشرابين

طبيب سابقا بمستشفيات نانسي

خريج في الفحص الآلي للقلب والشرابين (نانسي)

خريج في طب المستعجلات بنانسي

Casablanca, le : 07 DEC 2023 : الدار البيضاء، في :

أ. BENNOUNA حمزة

- Rf

- مخطط قلب + مخطط قلب

- Rf du cœur

- Rf + مخطط قلب

091047670

Dr. Hamza BENNOUNA

Dr. Hamza BENNOUNA  
Cardiologue  
Rue Abdelmoumen et Rue Abdelmalek  
ABOUMAROUANE - CASABLANCA  
Tél : 05 22 86 39 39 - 05 22 86 38 38

إقامة هشام، زاوية شارع عبد المومن وزنتقة عبد المالك أبو مروان - الدار البيضاء - الهاتف : 05 22 86 38 38 - 05 22 86 39 39  
Résidence Hicham, Angle Bd Abdelmoumen et Rue Abdelmalek Abou Marouane - CASABLANCA  
Tél. : 05 22 86 39 39 - 05 22 86 38 38 - Urgences : 06 61 16 96 78 - E-mail : bennounahamza@yahoo.fr

**Docteur Hamza BENNOUNA**

Diplômé de la Faculté de Médecine de Nancy

Spécialistes et Pathologie Cardiaque  
et Vasculaire (Nancy)

Ancien Interne et Attaché des Hôpitaux de Nancy

Diplômé en Echographie et doppler Cardiaque  
et Vasculaire (Nancy)

Capacité d'Aide Médicale Urgente (Nancy)

Capacité de Médecine de Catastrophe (Nancy)

**الدكتور حمزة بنونة**

خريج كلية الطب بنانسي (فرنسا)

اختصاصي في أمراض القلب والشرايين

طبيب سابقا بمستشفيات نانسي

خريج في الفحص الآلي للقلب والشرايين (نانسي)

خريج في طب المستعجلات بنانسي

**ELECTROCARDIOGRAMME**

Nom :

BEN SALAH

Prénom :

Leila

Date de naissance :

03/03/63

Age :

60 ans

Date d'examen :

07 DEC 2023

Heure :

Motif d'examen :

Heart

Traitements :

Conclusions :

Dr. Hamza BENNOUNA  
Spécialiste en Cardiologie  
Tél : 05 22 86 39 39 - Fax : 05 22 86 38 38  
Résidence Hicham, Angle Bd Abdelmoumen et Rue Abdelhak Abou Marouane - CASABLANCA

اقامة هشام، زاوية شارع عبد المومن - الدار البيضاء - الهاتف : 05 22 86 39 39 - الفاكس : 05 22 86 38 38

Téléphone : 05 22 86 39 39 - Urgences : 06 61 16 96 78 - Fax : 05 22 86 38 38



07-Dec-2023 12:01:04

CABINET CARDIOLOGIE DR BENNOUNA Hamza

Rate 76  
PR 140  
QRSD 80  
QT 353  
QTc 397

--Axis--

P 19  
QRS 17  
T 35

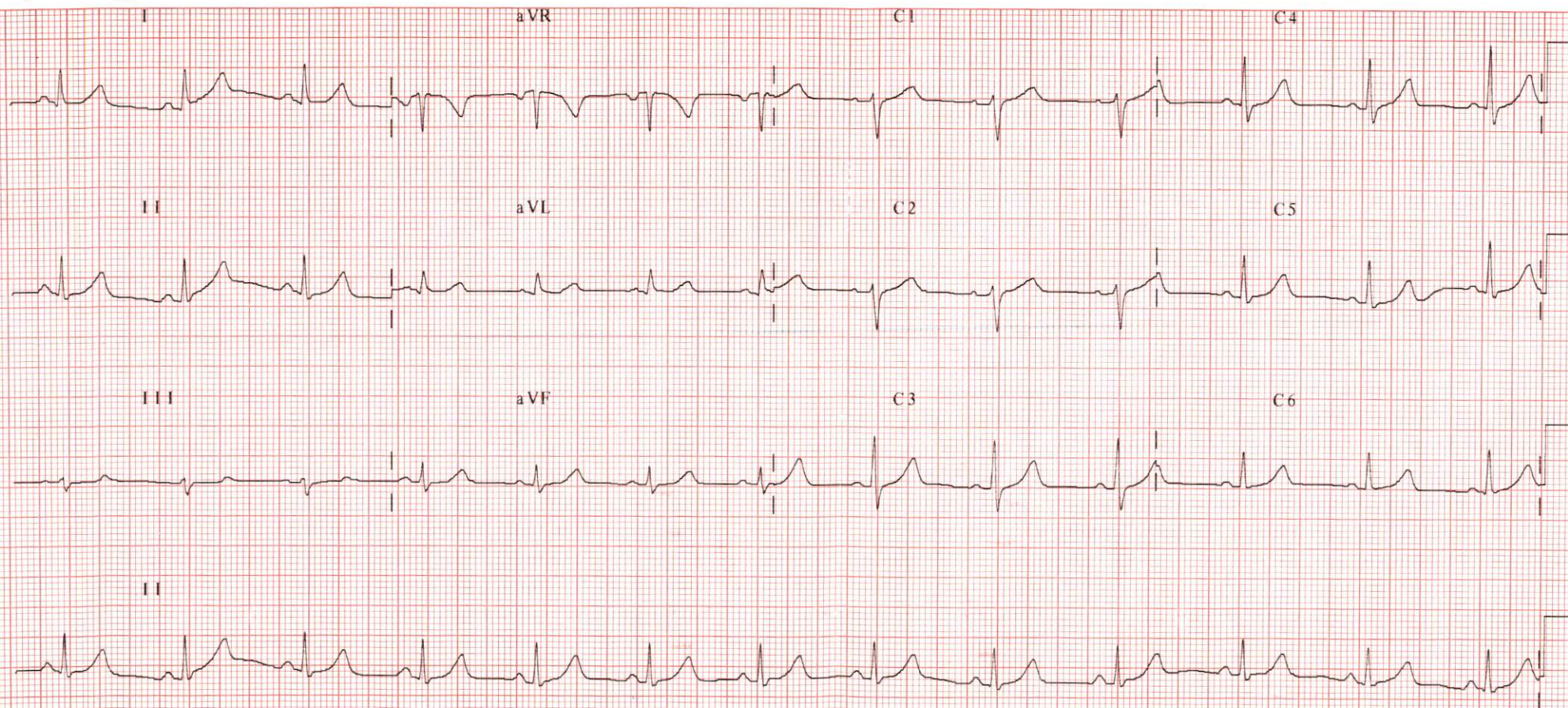



Diplômé de la Faculté de Médecine de Nancy

**Spécialistes et Pathologie Cardiaque  
et Vasculaire (Nancy).**

Ancien Interne et Attaché des Hôpitaux de Nancy

Diplômé en Echographie et doppler Cardiaque  
et Vasculaire (Nancy)

Capacité d'Aide Médicale Urgente (Nancy)

Capacité de Médecine de Catastrophe (Nan

PHARMACIE LES JARDINS  
DE L'OCEAN BAY Sati Al  
te (Nancy)  
Route d'Azemmour Km 15  
Dar Bouazza - Casablanca  
phie (Nancy)  
tel : 05 22 29 08 29  
RC : 399369 - T P : 32960411

الدكتور حصّة بنونة

الى (فرنسا)

قلب و الشرايين

## نیات نانسی

والشرایین (نانسی)

## ملات بنانسی

Casablanca, le :

07 DEC. 2023

فی:

Butter with milk

4.30 x 3

## TANAMAN

## Reaktion

222

28573

~~QMA FLUTGE~~

71.30

F-1224,90

**Ingredients:** Purified VG purified, gèlatine de méditerranéenne macerée, Virgin Olive Oil (E 308.00), (1) The bar soap of 250 ml per use (2) L'effet bénéfique pour le keep out of 250 mg of DHA A varied black "non variée et équilibrée et statéed recommanded and 3mg. Il est déconseillé de prolonged use with this product contain France chez de la

Dr. Hanza BENNOUNA  
Psychologue  
Boulevard Mohammed VI Rue Abdelhak  
CASABLANCA

Tel. 05 22 55 57 57 / 38 38

05 22 86 35

Résidence

Tél. : 05 2

إقامة هشام، زاوية شارع عبد الصومن وزنقة عبد الم  
Imalek Abou Marouane - CASABLANCA  
96 78 - E-mail: bennounhamza@yahoo.fr

أنفا للفحس بالأشعة



**ANFA RADIOLOGIE**

Casablanca, le 14/12/2023

Facture N° 9845/2023

Nom patient : **BENSALAH LEILA**

Examen(s) réalisé(s) :

**RX POUMONS (FACE/PROFIL)**  
**RX BASSIN FACE (BILAN)**  
**RX RACHIS LOMBAIRE F/P**  
**BILAN SENOLOGIQUE**  
**TOMOSYNTHESE**

Montant : **deux mille (2000 DH)**

ARRETEE LA PRESENTE FACTURE A LA SOMME DE :  
**DEUX MILLE DH**

**REGLEMENT : ESPECES**

Dr. Jawad EL AOUD  
ANFA RADIOLOGIE  
5, Rue Ali Abderrazak - Casablanca  
Tél : 0522 94 97 97 / 98 / 99

**INPE**  
**091047670**