

# RECOMMANDATIONS IMPORTANTES A LIRE POUR ACTIVER LES REMBOURSEMENTS ET EVITER LES REJETS

## Conditions générales :

- Le cadre réservé à l'adhérent doit :
- Le cadre réservé au médecin doit :
- La validité de la feuille de soins est :
- L'entente préalable est exigée pour :  
extractions multiples, parodontie ou LLE  
que pour tous les actes effectués en soins.
- En cas d'accident, une déclaration précisant les causes et circonstances de l'accident est à joindre à la feuille de soins.



## Pharmacie :

- Les vignettes des médicaments doivent être obligatoirement jointes aux ordonnances.
- Pour les médicaments sans vignettes une facture de la pharmacie doit être jointe.

## Radiologie et Biologie :

- La facture ainsi qu'une copie des résultats des analyses ou du compte rendu (sous pli confidentiel) doivent être jointes à l'ordonnance médicale pour toute demande de remboursement.
- Un pli confidentiel du médecin prescripteur des analyses ou radios peut être demandé par le médecin conseil de la mutuelle.

## Optique :

- L'ordonnance du médecin prescripteur et la facture de l'opticien sont à joindre à la feuille de soins.

## Rééducation :

- L'entente préalable renseignée par le médecin prescripteur est exigée avant le début des séances de rééducations.
- Pour le remboursement, la facture et le calendrier des séances effectuées sont à joindre à la feuille de soins.

## Dentaire :

- En cas de prothèses ou de traitement canalaire, l'accord préalable renseigné sur la feuille de soins est obligatoire avant le début de traitement.
- La facture doit être jointe à la feuille de soins pour toute demande de remboursement.
- La radio-après soins est obligatoire en cas de prothèses ou de traitement canalaire.

## Maladie et Affection Longue Durée ALD et ALQ :

- La déclaration de maladie chronique doit être renseignée par le médecin prescripteur et renouvelée tous les 6 mois.



## Déclaration de Maladie

N° M21- 0015757

☒ Maladie ☐ Dentaire ☐ Optique ☐ Autres

### Cadre réservé à l'adhérent (e)

Matricule : 7990 Société : RAM

☒ Actif ☐ Pensionné(e) ☐ Autre :

Nom & Prénom : KHAIRI ABDESLAM

Date de naissance : 30/08/1964

Adresse :

Tél : 06 61457109 Total des frais engagés : Dhs

### Cadre réservé au Médecin

Cachet du médecin :



Date de consultation : 06/02/2024

Nom et prénom du malade : ZIANI Sihane EP KHAIRI Age :

Lien de parenté : ☐ Lui-même ☐ Conjoint ☐ Enfant

Nature de la maladie : Affection rhumatologique

En cas d'accident préciser les causes et circonstances :

Dans le cas où la maladie aurait un caractère confidentiel, communiquer les renseignements sous pli confidentiel à l'attention du médecin conseil de la Mutuelle.

J'atteste sur l'honneur l'exactitude des renseignements portés sur la présente déclaration. Je déclare avoir pris connaissance de la clause relative à la protection des données personnelles.

Fait à :

Signature de l'adhérent(e) :

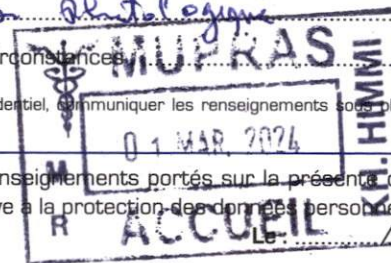

Autorisation CNDP N° : A-A-215 / 2019

## Adresses Mails utiles

- 0 Réclamation : contact@mupras.com
- 0 Prise en charge : pec@mupras.com
- 0 Adhésion et changement de statut : adhesion@mupras.com

La MUPRAS garantit le respect de la loi n° 09-08 relative à la protection des personnes physiques à l'égard du traitement des données à caractère personnel.

**MUPRAS** : Centre Allal Ben Abdellah - 6ème Etage Angle Rue Mohamed Fakir et Rue Allal Ben Abdellah - Quartier de l'Horloge Casablanca 20000 - Tél. : 05 22 20 45 45 (LG) - Fax : 05 22 22 78 18 - www.mupras.com



# RELEVÉ DES FRAIS ET HONORAIRES

| Dates des Actes | Natures des Actes | Nombre et Coefficient | Montant détaillé des Honoraires | Cachet et signature du Médecin attestant le Paiement des Actes                           |
|-----------------|-------------------|-----------------------|---------------------------------|--|
| 06/02/24        | Cs                |                       | 3000                            | Dr. CHAHIDI Na. 172, rue Hassan II, Casablanca 20100. Tél: 0522 95 14 38 - 0522 95 14 39 |
|                 |                   |                       |                                 |  |
|                 |                   |                       |                                 |  |
|                 |                   |                       |                                 |  |
|                 |                   |                       |                                 |  |

# EXECUTION DES ORDONNANCES

| Cachet du Pharmacien ou du Fournisseur                     | Date     | Montant de la Facture |
|--|----------|-----------------------|
| Pharmacie BENJELLOUN Karim 32 Oujda Casablanca 22 93 22 31 | 06/02/24 | 922,00                |
|  |          |                       |
|  |          |                       |
|  |          |                       |
|  |          |                       |

# ANALYSES - RADIOGRAPHIES

| Cachet et signature du Laboratoire et du Radiologue  | Date     | Désignation des Coefficients | Montant des Honoraires |
|--|----------|------------------------------|------------------------|
| LABORATOIRE BENJELLOUN 109, Bd. Omar Al Khayem Beauséjour Casablanca Tél : 05000.503.40 - 0622.39.32.84/43 | 07/02/24 | B 1120                       | 1525,80                |
|  |          |                              |                        |
|  |          |                              |                        |
|  |          |                              |                        |
|  |          |                              |                        |

# AUXILIAIRES MEDICAUX

| Cachet et signature du Praticien | Date des Soins | Nombre |    |    |    | Montant détaillé des Honoraires |
|----------------------------------|----------------|--------|----|----|----|---------------------------------|
|                                  |                | AM     | PC | IM | IV |                                 |
|                                  |                |        |    |    |    |                                 |
|                                  |                |        |    |    |    |                                 |
|                                  |                |        |    |    |    |                                 |
|                                  |                |        |    |    |    |                                 |
|                                  |                |        |    |    |    |                                 |

# RELEVÉ DES FRAIS ET HONORAIRES

Le praticien est prié de préciser la dent traitée, l'acte pratiqué en indiquant la nature des soins.

## Important :

Veillez joindre les radiographies en cas de prothèses ou de traitement canaux, ainsi que le bilan de l'ODF.

| SOINS DENTAIRES           | Dents Traitées  | Nature des Soins | Coefficient |  |  |          |          |          |          |   |   |          |          |          |          |   |  |  |
|---------------------------|---|------------------|-------------|--|--|----------|----------|----------|----------|---|---|----------|----------|----------|----------|---|--|--|
|                           |   |                  |             | COEFFICIENT DES TRAVAUX <input type="text"/> |  |          |          |          |          |   |   |          |          |          |          |   |  |  |
|                           |   |                  |             | MONTANTS DES SOINS <input type="text"/>      |  |          |          |          |          |   |   |          |          |          |          |   |  |  |
|                           |   |                  |             | DEBUT D'EXECUTION <input type="text"/>       |  |          |          |          |          |   |   |          |          |          |          |   |  |  |
|                           |   |                  |             | FIN D'EXECUTION <input type="text"/>         |  |          |          |          |          |   |   |          |          |          |          |   |  |  |
|                           |   |                  |             |  |  |          |          |          |          |   |   |          |          |          |          |   |  |  |
|                           |   |                  |             |  |  |          |          |          |          |   |   |          |          |          |          |   |  |  |
|                           |   |                  |             |  |  |          |          |          |          |   |   |          |          |          |          |   |  |  |
|                           |   |                  |             |  |  |          |          |          |          |   |   |          |          |          |          |   |  |  |
|                           |   |                  |             |  |  |          |          |          |          |   |   |          |          |          |          |   |  |  |
|                           |   |                  |             |  |  |          |          |          |          |   |   |          |          |          |          |   |  |  |
| O.D.F PROTHESES DENTAIRES | <b>DETERMINATION DU COEFFICIENT MASTICATOIRE</b> <table border="1"> <tr> <td colspan="2">H</td> </tr> <tr> <td>25533412</td> <td>21433552</td> </tr> <tr> <td>00000000</td> <td>00000000</td> </tr> <tr> <td>D</td> <td>G</td> </tr> <tr> <td>00000000</td> <td>00000000</td> </tr> <tr> <td>35533411</td> <td>11433553</td> </tr> <tr> <td colspan="2">B</td> </tr> </table> <p><b>[Création, remont, adjonction]</b><br/>Fonctionnel, Thérapeutique, nécessaire à la profession</p> |                  |             | H  |  | 25533412 | 21433552 | 00000000 | 00000000 | D | G | 00000000 | 00000000 | 35533411 | 11433553 | B |  | COEFFICIENT DES TRAVAUX <input type="text"/> |
| H                         |   |                  |             |  |  |          |          |          |          |   |   |          |          |          |          |   |  |  |
| 25533412                  | 21433552  |                  |             |  |  |          |          |          |          |   |   |          |          |          |          |   |  |  |
| 00000000                  | 00000000  |                  |             |  |  |          |          |          |          |   |   |          |          |          |          |   |  |  |
| D                         | G   |                  |             |  |  |          |          |          |          |   |   |          |          |          |          |   |  |  |
| 00000000                  | 00000000  |                  |             |  |  |          |          |          |          |   |   |          |          |          |          |   |  |  |
| 35533411                  | 11433553  |                  |             |  |  |          |          |          |          |   |   |          |          |          |          |   |  |  |
| B                         |   |                  |             |  |  |          |          |          |          |   |   |          |          |          |          |   |  |  |
|                           |   |                  |             | MONTANTS DES SOINS <input type="text"/>      |  |          |          |          |          |   |   |          |          |          |          |   |  |  |
|                           |   |                  |             | DATE DU DEVIS <input type="text"/>           |  |          |          |          |          |   |   |          |          |          |          |   |  |  |
|                           |   |                  |             | DATE DE L'EXECUTION <input type="text"/>     |  |          |          |          |          |   |   |          |          |          |          |   |  |  |
|                           |   |                  |             |  |  |          |          |          |          |   |   |          |          |          |          |   |  |  |
|                           |   |                  |             |  |  |          |          |          |          |   |   |          |          |          |          |   |  |  |
|                           |   |                  |             |  |  |          |          |          |          |   |   |          |          |          |          |   |  |  |
|                           |   |                  |             |  |  |          |          |          |          |   |   |          |          |          |          |   |  |  |
|                           |   |                  |             |  |  |          |          |          |          |   |   |          |          |          |          |   |  |  |
|                           |   |                  |             |  |  |          |          |          |          |   |   |          |          |          |          |   |  |  |
|                           |   |                  |             |  |  |          |          |          |          |   |   |          |          |          |          |   |  |  |

VISA ET CACHET DU PRATICIEN ATTESTANT LE DEVIS

VISA ET CACHET DU PRATICIEN ATTESTANT L'EXECUTION

**Dr. Chahidi Naima.**

**RHUMATOLOGUE**

Spécialiste des maladies des os, articulations  
et colonne vertébrale

Ancienne interne des Hôpitaux de Paris

Pathologies rachidiennes (Paris)

Maladies rhumatismales (Lille)

Biothérapie

Ostéoporose



**الدكتورة نعيمة شهيدي**

**أخصائية في جراحة العظام**

**و المفاصل و الروماتيزم**

طبيبة داخلية سابقة بمستشفيات باريس

أمراض العمود الفقري (باريس)

أمراض الروماتيزم (ليل - فرنسا)

العلاج بالأدوية البيولوجية

Casablanca le :

06/02/2024

Une 21 ANS SIKHUE EP KHAIRI

51,10 x 6

①

plaquinel  
ADVANCE MEDICAL

79,50 x 3

SV

1 - 0 - 1 x 03000

② FERFOLAT

OU ALTA FER

99,00 x 3

1 cp / j x 03000

③ VENOUREINE

SV

79,90

SV

1 cp / j x 03000

④ PATCHOUVEIN

SV

1 passage de 3x en huit j

222,00

**Dr. CHAHIDI Naima**  
**Rhumatologue**

173, Bd. Yaacoub El Mansour  
Espace Andalouse, 1er Etage N°6

173, Boulevard Yacoub El Mansour, Espace Andalouse, 1er étage, N°6 - Maarif - Casablanca

Tél. : 05 22 95 14 38 / 06 66 71 75 15 / E-mail : chahidirhumatologie@gmail.com

LOT : 23E004  
PER : 08/2026  
PLAQUENIL 200MG  
P.P.E.L B30  
P.P.V : 470H70  
118001 082070

⇒ x 6 ced

**ALTA FER®**  
Fer - Vitamine B9

PPC : 79,50 DH  
Lot : CA 294  
EXP : 04/26

⇒ x 3 ced



PPC : 79.90 DH  
PER : 09/26  
LOT : DYR13

# VENOREINE®

Aescine / Ruscogénine / Acide ascorbique

**30**  
Comprimés



Complément alimentaire  
Poids net : 17,4 g

COOPER PHARMA

PPC : 99,00 DH



8 594064 070267

FAB:  
EXP:  
N° de lot:

09 2022  
09 2025  
117022

COOPER PHARMA

PPC : 99,00 DH



8 594064 070267

FAB:  
EXP:  
N° de lot:

09 2022  
09 2025  
117022



# Dr. Chahidi Naima

RHUMATOLOGUE

Spécialiste des maladies des os, articulations  
et colonne vertébrale

Ancienne interne des Hôpitaux de Paris

Pathologies rachidiennes (Paris)

Maladies rhumatismales (Lille)

Biothérapie

Ostéoporose



الدكتورة نعيمة شهيدى

أخصائية في جراحة العظام

و المفاصل و الروماتيزم

طبيبة داخلية سابقة بمستشفيات باريس

أمراض العمود الفقري (باريس)

أمراض الروماتيزم (ليل - فرنسا)

العلاج بالأدوية الستيرويدية

هشاشة العظام

Dr. CHAHIDI Naima  
Rhumatologue

173, Bd. Yaacoub El Mansour

Espace Andalouse, 1er Etage N°6

Tél: 05 22 95 14 38

Casablanca le :

06/02/2024

Mme ZIANI Sihem & KHAIR

Dr. CHAHIDI Naima  
Rhumatologue  
173, Bd. Yaacoub El Mansour  
Espace Andalouse, 1er Etage N°6  
Tél: 05 22 95 14 38 - Casablanca

NFR, Np

VS

CNS

EPS

ECA

AAU

Anti-ECT

ASAT / ALAT / CRP

Créatinine

LABORATOIRE BENJELLOU  
[ Mme ZIANI EP KHAIR:  
DDN 16-10-1971



2402072048

LABORATOIRE BENJELLOU  
109, Bd. Omar Al Khaym Beauséjour  
Casablanca  
Tél : 00000.603.40 - 0522.39.32.84/15  
Fax : 0522.39.32.84

Dr. CHAHIDI Naima  
Rhumatologue  
173, Bd. Yaacoub El Mansour  
Espace Andalouse, 1er Etage N°6  
Tél: 05 22 95 14 38

173, شارع يعقوب المنصور، فضاء الأندلس، الطابق الأول رقم 6 - المعاريف - الدار البيضاء

173, Boulevard Yacoub El Mansour, Espace Andalouse, 1er étage, N°6 - Maarif - Casablanca

Tél. : 05 22 95 14 38 / 06 66 71 75 15 / E-mail : chahidirhumatologie@gmail.com

**LABORATOIRE BENJELLOUN D'ANALYSES MEDICALES**

109, Boulevard Omar Al Khyam BEAUSEJOUR 20200 CASABLANCA

Tel: 05 22 39 32 84/53 – 06000 503 40 – Whatsapp Accueil 06 63 790 723

Fax: 05.22.39.33.65 www.labobenjelloun.ma

IF 51759668–CNSS 6441662– TP 36004769 – INPE Labo093001360 INP Dr097159024–ICE0029801700019

**FACTURE N° : 2402072048****ORGANISME: RAM MUPRAS****Mme SIHAM ZIANI EP KHAIRI**

Date: 07/02/2024



| Récapitulatif des analyses |   |      |     |             |
|----------------------------|---|------|-----|-------------|
| CN                         | Analyse   | Clé  | Clé | Total       |
| PS                         | Prélèvement Sanguin   | E25  | E   | 25.00 MAD   |
| 0347                       | Auto anticorps anti nucléaires                                | B150 | B   | 201.00 MAD  |
| 0111                       | Créatinine  | B30  | B   | 40.20 MAD   |
| 0370                       | C R P (Protéine C réactive)                                   | B100 | B   | 134.00 MAD  |
| 0114                       | Electrophorèse des protides                                   | B100 | B   | 134.00 MAD  |
| 0141                       | Gamma glutamyl transférase ( GGT)                             | B50  | B   | 67.00 MAD   |
| 0146                       | Transaminases O (TGO)   | B50  | B   | 67.00 MAD   |
| 0147                       | Transaminases P (TGP)   | B50  | B   | 67.00 MAD   |
| 0216                       | Numération Formule (Globules rouges/Blancs/plaquettes)        | B80  | B   | 107.20 MAD  |
| 0223                       | VS  | B30  | B   | 40.20 MAD   |
|                            | Enzyme de conversion de l'angiotensine (ECA)                  | B200 | B   | 268.00 MAD  |
|                            | Anticorps Anti–Antigènes Nucléaires Solubles (identification) | B250 | B   | 335.00 MAD  |
|                            | Protéines totales   | B30  | B   | 40.20 MAD   |
| Total                      |   |      |     | 1525.80 MAD |

Total des B: 1120

Montant total de la facture: 1525.8 Dirhams.

Arrêtée la présente facture à la somme de **mille cinq cent vingt–cinq dirhams quatre–vingts centimes.**

سجل طبي  
LABORATOIRE BENJELLOUN  
109, Bd. Omar Al Khyam Beausejour  
Casablanca  
06000.503.40 - 0522.39.32.84/53



# مختبر بنجلون للتحليلات الطبية

## Laboratoire Benjelloun d'Analyses Médicales

Beauséjour

BIOCHIMIE - HEMATOLOGIE - IMMUNOLOGIE - BACTERIOLOGIE - VIROLOGIE - PARASITOLOGIE - MYCOLOGIE

**Mme ZIANI EP KHAIRI SIHAM**

Date de naissance: 16/10/1971

Dossier N°: 2402072048



**Dr. Najib BENJELLOUN**

Médecin Biologiste

Ancien Interne des Hôpitaux - Lyon

Maîtrise en Cytogénétique - Grenoble

**DR NAIMA CHAHIDI**

Date de l'examen: 07/02/2024

### HEMATOLOGIE - CYTOLOGIE

PENTRA 80XL (ABX) - KX21N (SYSMEX)

#### Numération Formule Sanguine (NFS)

(Les valeurs de référence sont automatiquement éditées en fonction de l'âge et du sexe)

05/09/2023

|                                       |       |             |                       |                   |         |
|---------------------------------------|-------|-------------|-----------------------|-------------------|---------|
| <b>Globules Rouges (Erythrocytes)</b> |       | 4,59        | M/ $\mu$ L            | (4,00-5,20)       | 4,65    |
| Hémoglobine                           |       | <u>11,9</u> | g/dL                  | (12,5-15,5)       | 12,3    |
| Hématocrite                           |       | <u>35,5</u> | %                     | (37,0-47,0)       | 35,3    |
| VGM (Volume globulaire moyen)         |       | <u>77,0</u> | fL                    | (80,0-97,0)       | 76,0    |
| TCMH                                  |       | <u>25,9</u> | pg                    | (27,0-32,0)       | 26,4    |
| CCMH                                  |       | 33,5        | g/dL                  | (32,0-36,0)       | 34,8    |
| <b>Globules Blancs (Leucocytes)</b>   |       | 7 200       | /mm <sup>3</sup>      | (4 000-10 000)    | 6 700   |
| Polynucléaires Neutrophiles           | 56,0% | Soit        | 4 032/mm <sup>3</sup> | (1 500-7 000)     | 3 752   |
| Polynucléaires Eosinophiles           | 3,0%  | Soit        | 216/mm <sup>3</sup>   | (80-400)          | 268     |
| Polynucléaires Basophiles             | 1,0%  | Soit        | 72/mm <sup>3</sup>    | (0-100)           | 0       |
| Lymphocytes                           | 35,0% | Soit        | 2 520/mm <sup>3</sup> | (1 500-4 000)     | 2 278   |
| Monocytes                             | 5,0%  | Soit        | 360/mm <sup>3</sup>   | (200-1 000)       | 402     |
| <b>Plaquettes</b>                     |       | 293 000     | /mm <sup>3</sup>      | (150 000-450 000) | 295 000 |

**Conclusion** Anémie hypochrome microcytaire. Un dosage du fer et/ou de la ferritine est souhaitable pour étayer le diagnostic.

مختبر بنجلون للتحليلات الطبية  
LABORATOIRE BENJELLOUN  
109, Bd Omar Al Khayam Beauséjour  
Casablanca  
Tél : 06000 503 40 - 0622 39 32 84/83  
Fax : 0622 39 33 66



Prélèvement à domicile sur rendez-vous : 06 63 45 60 50

109, Boulevard Omar Al Khayam - Beauséjour - 20200 Casablanca (en face du CACF)  
Tél.: 05 22 39 32 53/84 - 06000 503 40 - Fax : 05 22 39 33 65 - WhatsApp : 06 63 790 723  
benjelloun@labobenjelloun.ma - www.labobenjelloun.ma - Tramway : Ligne 2 (Arrêt Beauséjour)





# مختبر بنجلون للتحاليل الطبية Laboratoire Benjelloun d'Analyses Médicales

Beauséjour

BIOCHIMIE - HEMATOLOGIE - IMMUNOLOGIE - BACTERIOLOGIE - VIROLOGIE - PARASITOLOGIE - MYCOLOGIE

**Dr. Najib BENJELLOUN**

Médecin Biologiste

Ancien Interne des Hôpitaux - Lyon

Maîtrise en Cytogénétique - Grenoble

**DR NAIMA CHAHIDI**

Date de l'examen: 07/02/2024

**Mme ZIANI EP KHAIRI SIHAM**

Date de naissance: 16/10/1971

Dossier N°: 2402072048



## HEMATOLOGIE – INFLAMMATION

HumasRate (Human Diagnostics)

### Vitesse de sédimentation

05/09/2023

VS 1ère heure

42 mm

(Technique automatisée corrélée à la méthode de Westergreen.)

VS 2ème heure

83 mm

**Conclusion: VS accélérée.**

Normes pour les Femmes  $[(Age + 10)/2]$

31

Normes pour les Hommes  $(Age / 2)$

26

57

92

31

26

• Antériorité : VS 1ère heure (mm)

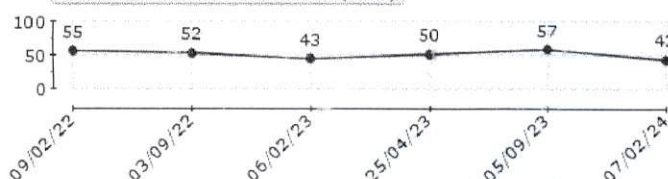

## BIOCHIMIE SANGUINE – IONOGRAMME SANGUIN

COBAS C311 (ROCHE)

05/09/2023

Protéines totales

79,70 g/L

(60,00–83,00)

80,50

(Technique colorimétrique selon la réaction de Biuret)

مختبر بنجلون للتحاليل الطبية  
LABORATOIRE BENJELLOUN  
109, Bd Omar Al Khayam Beauséjour  
Casablanca  
Tél : 0522 39 32 53/84 - 0622 39 32 34/53  
Fax : 0522 39 33 65

Prélèvement à domicile sur rendez-vous : 06 63 45 60 50

2/7



109, Boulevard Omar Al Khayam - Beauséjour - 20200 Casablanca (en face du CACF)  
Tél.: 05 22 39 32 53/84 - 06000 503 40 - Fax : 05 22 39 33 65 - WhatsApp : 06 63 790 723  
benjelloun@labobenjelloun.ma - www.labobenjelloun.ma - Tramway : Ligne 2 (Arrêt Beauséjour)



مختبر بنجلون للتحليلات الطبية  
Laboratoire Benjelloun d'Analyses Médicales  
Beauséjour

BIOCHIMIE - HEMATOLOGIE - IMMUNOLOGIE - BACTERIOLOGIE - VIROLOGIE - PARASITOLOGIE - MYCOLOGIE

**Dr. Najib BENJELLOUN**

Médecin Biologiste  
Ancien Interne des Hôpitaux - Lyon  
Maîtrise en Cytogénétique - Grenoble

**DR NAIMA CHAHIDI**

Date de l'examen: 07/02/2024

**Mme ZIANI EP KHAIRI SIHAM**

Date de naissance: 16/10/1971

Dossier N°: 2402072048



**BIOCHIMIE SANGUINE – BILAN RENAL**

COBAS C311 (ROCHE)

05/09/2023

**Créatinine**

(Technique cinétique – Jaffé)

6,10 mg/L

54,0  $\mu$ mol/L

(5,00–11,00)

(44,3–97,4)

6,30

**Conclusion:** Fonction rénale normale

• Antériorité : Créatinine (mg/L)

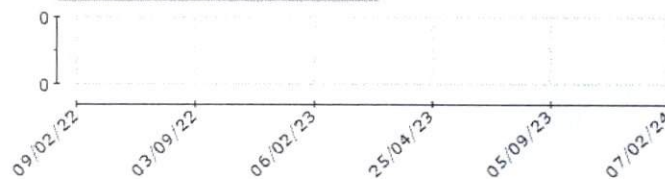

**BIOCHIMIE SANGUINE – BILAN HEPATIQUE**

COBAS C311 (ROCHE)

05/09/2023

**TRANSAMINASES**

**Alanine–Amino–Transférase (GPT)**

(Technique cinétique (IFCC))

22,6 UI/L

(0,0–33,0)

9,8

05/09/2023

**Aspartate–Amino–Transférase (GOT)**

(Technique cinétique (IFCC))

20,9 UI/L

(0,0–32,0)

13,9

**Conclusion:** Transaminases normales.

05/09/2023

**Gamma glutamyl–transférase (GGT)**

(Technique colorimétrique enzymatique)

31 UI/L

(5–36)

35

مختبر بنجلون للتحليلات الطبية  
LABORATOIRE BENJELLOUN  
109, Bd Omar Al Khayam Beauséjour  
Casablanca  
Tél : 06000 503 40 - 0622 32 32 84/53  
Fax : 0622 32 33 66



Prélèvement à domicile sur rendez-vous : 06 63 45 60 50

109, Boulevard Omar Al Khayam - Beauséjour - 20200 Casablanca (en face du CACF)  
Tél.: 05 22 39 32 53/84 - 06000 503 40 - Fax : 05 22 39 33 65 - WhatsApp : 06 63 790 723  
benjelloun@labobenjelloun.ma - www.labobenjelloun.ma - Tramway : Ligne 2 (Arrêt Beauséjour)





# مختبر بنجلون للتحاليل الطبية Laboratoire Benjelloun d'Analyses Médicales

Beauséjour

BIOCHIMIE - HEMATOLOGIE - IMMUNOLOGIE - BACTERIOLOGIE - VIROLOGIE - PARASITOLOGIE - MYCOLOGIE

**Dr. Najib BENJELLOUN**

Médecin Biologiste

Ancien Interne des Hôpitaux - Lyon

Maîtrise en Cytogénétique - Grenoble

**DR NAIMA CHAHIDI**

Date de l'examen: 07/02/2024

**Mme ZIANI EP KHAIRI SIHAM**

Date de naissance: 16/10/1971

Dossier N°: 2402072048



## BIOCHIMIE SANGUINE – ENZYMES

COBAS C311 (ROCHE)

25/04/2023

Enzyme de conversion de  
l'angiotensine

20,60 UI/L

(8,00–52,00)

22,80

(Technique cinétique (FaPGG))

## BIOCHIMIE SANGUINE – PROTEINES SPECIFIQUES

COBAS C311 (ROCHE) – COBAS E411 (ROCHE) – EASY READER (VEDA.LAB) – F200 (SD BIOSENSOR)

05/09/2023

Protéine C-réactive (CRP)

5,7 mg/L

(<5,0)

12,1

(Technique Immunoturbidimétrique)

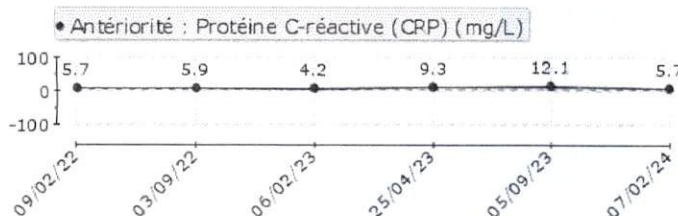

مختبر بنجلون للتحاليل الطبية  
LABORATOIRE BENJELLOUN  
109, Bd Omar Al Khayam Beauséjour  
Casablanca  
Tél : 06000 503 40 - 0622 39 32 84/53  
Fax : 0622 89 33 68



Prélèvement à domicile sur rendez-vous : 06 63 45 60 50

4/7

109, Boulevard Omar Al Khayam - Beauséjour - 20200 Casablanca (en face du CACF)  
Tél.: 05 22 39 32 53/84 - 06000 503 40 - Fax : 05 22 39 33 65 - WhatsApp : 06 63 790 723  
benjelloun@labobenjelloun.ma - www.labobenjelloun.ma - Tramway : Ligne 2 (Arrêt Beauséjour)





# مختبر بنجلون للتحليلات الطبية

## Laboratoire Benjelloun d'Analyses Médicales

Beauséjour

BIOCHIMIE - HEMATOLOGIE - IMMUNOLOGIE - BACTERIOLOGIE - VIROLOGIE - PARASITOLOGIE - MYCOLOGIE

**Dr. Najib BENJELLOUN**

Médecin Biologiste

Ancien Interne des Hôpitaux - Lyon

Maîtrise en Cytogénétique - Grenoble

**Mme ZIANI EP KHAIRI SIHAM**

Date de naissance: 16/10/1971

Dossier N°: 2402072048



**DR NAIMA CHAHIDI**

Date de l'examen: 07/02/2024

### BIOCHIMIE SPÉCIALISÉE

COBAS C311 (ROCHE) – D10 (BIORAD) – Minicap (SEBIA) – F200 (SD BIOSENSOR)

### ELECTROPHORESE DES PROTEINES SÉRIQUES

(Technique Capillaire sur automate MINICAP-SEBIA)

05/09/2023

|                     |                    |                |             |      |
|---------------------|--------------------|----------------|-------------|------|
| Albumine            |                    | <u>51,4</u> %  | (55,8–66,1) | 46,3 |
|                     | Soit en g/L        | 4,1,0 g/L      | (40,2–47,6) | 37,3 |
| Alpha 1 globulines: |                    | 4,1 %          | (2,9–4,9)   | 5,2  |
|                     | Soit en g/L        | 3,3 g/L        | (2,1–3,5)   | 4,2  |
| Alpha 2 globulines: |                    | <u>12,4</u> %  | (7,1–11,8)  | 14,3 |
|                     | Soit en g/L        | <u>9,9</u> g/L | (5,1–8,5)   | 11,5 |
| Béta 1 globulines:  |                    | 6,2 %          | (4,7–7,2)   | 7,0  |
|                     | Soit en g/L        | 4,9 g/L        | (3,4–5,2)   | 5,6  |
| Béta 2 globulines:  |                    | 5,4 %          | (3,2–6,5)   | 5,8  |
|                     | Soit en g/L        | 4,3 g/L        | (2,3–4,7)   | 4,7  |
| Gamma globulines:   |                    | <u>20,5</u> %  | (11,1–18,8) | 21,4 |
|                     | Soit en g/L        | <u>16,3</u>    | (8,0–13,5)  | 17,2 |
|                     | <b>Rapport A/G</b> | 1,06           |             | 0,86 |

**Conclusion:** Hyper alpha2 globulinémie.

Hypergammaglobulinémie d'allure polyclonale.

Interprétation:

| Pic  | AUGMENTATION               | DIMINUTION  |
|--|----------------------------|---|
| <b>ALBUMINE:</b><br>(Albumine, Alpha, Pré Beta et Beta- lipoprotéines) | – Problème pré-analytique  | – Défaut de synthèse (insuffisance hépatique, inflammation ou dénutrition)<br>– Perte par fuite digestive, cutanée ou urinaire<br>– Catabolisme exagéré |
| <b>Alpha-1 GLOBULINES:</b><br>(Orosomucoïde, Alpha-1 antitrypsine)     | – Syndromes inflammatoires | – Déficit congénital<br>– Insuffisance hépatocellulaire, dénutrition<br>– Syndromes néphrotiques graves   |

مختبر بنجلون للتحليلات الطبية  
LABORATOIRE BENJELLOUN  
109, Bd Omar Al Khayam Beauséjour  
Casablanca  
Tél : 06000.503.40 / 0622.39.32.84/53  
Fax : 0622.89.33.66

Prélèvement à domicile sur rendez-vous : 06 63 45 60 50

5/7

109, Boulevard Omar Al Khayam - Beauséjour - 20200 Casablanca (en face du CACF)  
Tél.: 05 22 39 32 53/84 - 06000 503 40 - Fax : 05 22 39 33 65 - WhatsApp : 06 63 790 723  
benjelloun@labobenjelloun.ma - www.labobenjelloun.ma - Tramway : Ligne 2 (Arrêt Beauséjour)





# مختبر بنجلون للتحليلات الطبية Laboratoire Benjelloun d'Analyses Médicales

Beauséjour

BIOCHIMIE - HEMATOLOGIE - IMMUNOLOGIE - BACTERIOLOGIE - VIROLOGIE - PARASITOLOGIE - MYCOLOGIE

**Dr. Najib BENJELLOUN**

Médecin Biologiste

Ancien Interne des Hôpitaux - Lyon

Maîtrise en Cytogénétique - Grenoble

**Mme ZIANI EP KHAIRI SIHAM**

Date de naissance: 16/10/1971

Dossier N°: 2402072048



**DR NAIMA CHAHIDI**

Date de l'examen: 07/02/2024

|   |   |  |
|---|---|--|
| <b>Alpha-2 GLOBULINES:</b><br>(Alpha-2 macroglobuline, Haptoglobine)            | - Syndromes néphrotiques<br>- Syndromes inflammatoires  | - Déficit congénital en haptoglobine<br>- Hémolyse intra-vasculaire<br>- Insuffisance hépatique, dénutrition<br>- Fuites digestives et surtout rénales       |
| <b>Beta-GLOBULINES:</b><br>(Transferrine, Hémopexine, Complément C3 et C4, CRP) | - Carences en fer<br>- Cirrhose   | - Insuffisance hépatique, dénutrition<br>- Fuites digestives et surtout rénales  |
| <b>Gamma- GLOBULINES:</b><br>Gamma-globulines                                   | - <u>Poly clonale</u> , elle peut être en rapport avec des pathologies infectieuses chroniques, des hépatites chroniques, des maladies auto-immunes, et lors de certains cancers.<br>- <u>Monoclonale</u> , elle peut être en rapport avec:<br>+ Gammopathies bénignes des sujets âgés<br>+ Myélome ou la maladie de Wadenstrom | - Hypogammaglobulinémie transitoire du nourrisson<br>- Déficits immunitaires primitifs<br>- Traitements immunosuppresseurs<br>- Syndromes myéloprolifératifs |

## AUTO-IMMUNITÉ – MALADIES DE SYSTÈME

Alegria(ORGENTEC) – Euroimmun – Immunofluorescence

04/05/2023

**Anticorps anti-nucléaires (ANA)**

(Technique Elisa sur Alegria)

**1,5**

(<1,0)

1,8

**Conclusion:** Recherche positive

Interprétation des résultats :

|         |         |
|---------|---------|
| < 1     | Négatif |
| 1 – 1.2 | Douteux |
| >1.2    | Positif |

Si la recherche est positive, il est souhaitable de compléter le bilan par une recherche d'Ac anti-ENA et DNA natif.

**Test de dépistage des connectivites:** lupus érythémateux disséminé, syndrome de Gougerot-Sjögren, polyarthrite rhumatoïde, dermatomyosite, sclérodermie...

Les Anticorps recherchés sont dirigés contre les 26 antigènes suivants:

SS-A-52 (Ro-52), SS-A-60 (Ro-60), SS-B (La), RNP/Sm, RNP-70, RNP-A, RNP-C, Sm-BB, Sm-D, Sm-E, Sm-F, Sm-G, Scl-70, Jo-1, DsDNA, ssDNA, polynucléosomes, mononucléosomes, histone complexe, histone H1, histone H2A, histone H2B, histone H3, histone H4, Pm-Scl-100 et centromère B.

مختبر بنجلون للتحليلات الطبية  
LABORATOIRE BENJELLOUN  
109, Bd Omar Al Khayam Beauséjour  
Casablanca  
Tél : 06000 503 40 - 0622 39 32 84/83  
Fax : 0622 39 33 66



**Prélèvement à domicile sur rendez-vous : 06 63 45 60 50**

109, Boulevard Omar Al Khayam - Beauséjour - 20200 Casablanca (en face du CACF)  
Tél.: 05 22 39 32 53/84 - 06000 503 40 - Fax : 05 22 39 33 65 - WhatsApp : 06 63 790 723  
benjelloun@labobenjelloun.ma - www.labobenjelloun.ma - Tramway : Ligne 2 (Arrêt Beauséjour)





# مختبر بنجلون للتحليلات الطبية

## Laboratoire Benjelloun d'Analyses Médicales

Beauséjour

BIOCHIMIE - HEMATOLOGIE - IMMUNOLOGIE - BACTERIOLOGIE - VIROLOGIE - PARASITOLOGIE - MYCOLOGIE

**Dr. Najib BENJELLOUN**

Médecin Biologiste  
Ancien Interne des Hôpitaux - Lyon  
Maîtrise en Cytogénétique - Grenoble

**Mme ZIANI EP KHAIRI SIHAM**

Date de naissance: 16/10/1971

Dossier N°: 2402072048



**DR NAIMA CHAHIDI**

Date de l'examen: 07/02/2024

### Anticorps anti-antigènes nucléaires solubles (identification)

(Technique Westernblot)

|                                      |                             |
|--------------------------------------|-----------------------------|
| Anticorps Anti SSA                   | <u>Recherche positive +</u> |
| Anticorps Anti SSB                   | Recherche négative          |
| Anticorps Anti SM                    | Recherche négative          |
| Anticorps Anti Sm/RNP                | Recherche négative          |
| Anticorps Anti Scl 70                | Recherche négative          |
| Anticorps Anti jo1                   | Recherche négative          |
| Anticorps Anti Nucléosomes           | Recherche négative          |
| Anticorps Anti Centromère            | Recherche négative          |
| Anticorps Anti Histones              | Recherche négative          |
| Anticorps Anti protéine P-Ribosomale | Recherche négative          |
| Anticorps Anti Ro-52 recombinant     | Recherche négative          |
| Anticorps Anti DNA                   | Recherche négative          |

مختبر بنجلون للتحليلات الطبية  
LABORATOIRE BENJELLOUN  
109, Bd Omar Al Khayam Beauséjour  
Casablanca  
Tél : 06000 503 40 - 0622 39 32 34/53  
Fax : 0622 39 33 66



**Prélèvement à domicile sur rendez-vous : 06 63 45 60 50**

109, Boulevard Omar Al Khayam - Beauséjour - 20200 Casablanca (en face du CACF)  
Tél.: 05 22 39 32 53/84 - 06000 503 40 - Fax : 05 22 39 33 65 - WhatsApp : 06 63 790 723  
benjelloun@labobenjelloun.ma - www.labobenjelloun.ma - Tramway : Ligne 2 (Arrêt Beauséjour)





# مختبر بنجلون للتحليلات الطبية

## Laboratoire Benjelloun d'Analyses Médicales

Beauséjour

BIOCHIMIE - HEMATOLOGIE - IMMUNOLOGIE - BACTERIOLOGIE - VIROLOGIE - PARASITOLOGIE - MYCOLOGIE

**ZIANI EP KHAIRI SIHAM**

Date de naissance : **16/10/1971**

Dossier : **482402070048**

**Dr. Najib BENJELLOUN**

Médecin Biologiste

Ancien Interne des Hôpitaux - Lyon

Maîtrise en Cytogénétique - Grenoble

### Electrophorèse des protéines sériques

(Technique Capillaire Sur Automate Minicap-Sebia)

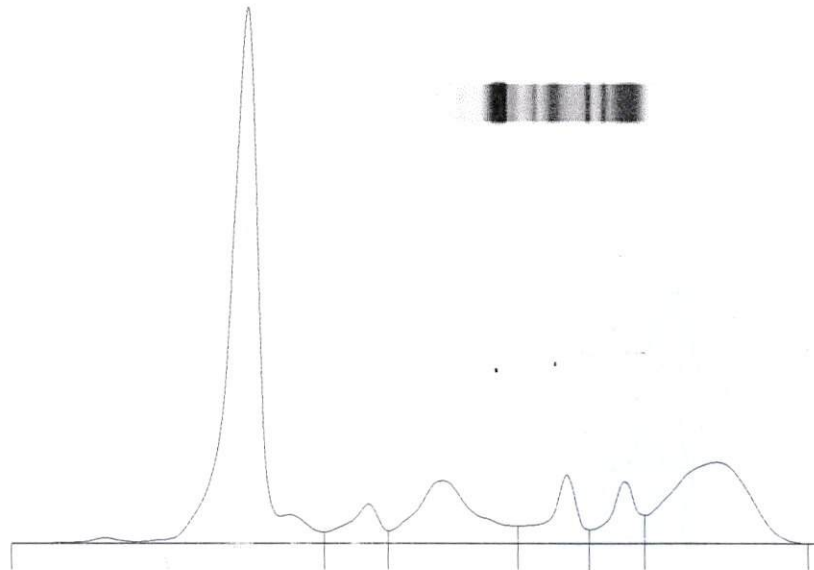

| Nom      | %    | Normales %    | g/L  | Normales g/L |
|----------|------|---------------|------|--------------|
| Albumine | 51,4 | < 55,8 - 66,1 | 41,0 | 40,2 - 47,6  |
| Alpha 1  | 4,1  | 2,9 - 4,9     | 3,3  | 2,1 - 3,5    |
| Alpha 2  | 12,4 | > 7,1 - 11,8  | 9,9  | 5,1 - 8,5    |
| Beta 1   | 6,2  | 4,7 - 7,2     | 4,9  | 3,4 - 5,2    |
| Beta 2   | 5,4  | 3,2 - 6,5     | 4,3  | 2,3 - 4,7    |
| Gamma    | 20,5 | > 11,1 - 18,8 | 16,3 | 8,0 - 13,5   |

Rapp. A/G : **1,06**

P. T. : **79,7** g/L

### Interprétation:

ELP07 Hyper alpha2 globulinémie.

ELP12 Hypergammaglobulinémie d'allure polyclonale



Prélèvement à domicile sur rendez-vous : **06 63 45 60 50**

109, Boulevard Omar Al Khayam - Beauséjour - 20200 Casablanca (en face du CACF)

Tél.: 05 22 39 32 53/84 - 06000 503 40 - Fax : 05 22 39 33 65 - WhatsApp : 06 63 790 723

benjelloun@labobenjelloun.ma - www.labobenjelloun.ma - Tramway : Ligne 2 (Arrêt Beauséjour)

