

RECOMMANDATIONS IMPORTANTES A LIRE POUR ACTIVER LES REMBOURSEMENTS ET EVITER LES REJETS

Conditions générales :

- Le cadre réservé à l'adhérent doit être dûment renseigné.
- Le cadre réservé au médecin doit être renseigné par le praticien lui-même notamment la nature de la maladie.
- La validité de la feuille de soins est limitée à 3 mois à compter de la première consultation.
- L'entente préalable est exigée pour toute hospitalisation médicale, chirurgicale, soins dentaires spéciaux, extractions multiples, parodontie orthodontie, prothèses dentaires, prothèses auditives ou orthopédiques ainsi que pour tous les actes effectués en série.
- En cas d'accident, une déclaration précisant les causes et circonstances de l'accident est à joindre à la feuille de soins.

Pharmacie :

- Les vignettes des médicaments doivent être obligatoirement jointes aux ordonnances.
- Pour les médicaments sans vignettes une facture de la pharmacie doit être jointe.

Radiologie et Biologie :

- La facture ainsi qu'une copie des résultats des analyses ou du compte rendu (sous pli confidentiel) doivent être jointes à l'ordonnance médicale pour toute demande de remboursement.
- Un pli confidentiel du médecin prescripteur des analyses ou radios peut être demandé par le médecin conseil de la mutuelle.

Optique :

- L'ordonnance du médecin prescripteur et la facture de l'opticien sont à joindre à la feuille de soins.

Rééducation :

- L'entente préalable renseignée par le médecin prescripteur est exigée avant le début des séances de rééducations.
- Pour le remboursement, la facture et le calendrier des séances effectuées sont à joindre à la feuille de soins.

Dentaire :

- En cas de prothèses ou de traitement canalaires, l'accord préalable renseigné sur la feuille de soins est obligatoire avant le début de traitement.
- La facture doit être jointe à la feuille de soins pour toute demande de remboursement.
- La radio-après soins est obligatoire en cas de prothèses ou de traitement canalaires.

Maladie et Affection Longue Durée ALD et ALC :

- La déclaration de maladie chronique doit être renseignée par le médecin prescripteur et renouvelée tous les 6 mois.

Adresses Mails utiles

- Réclamation : contact@mupras.com
- Prise en charge : pec@mupras.com
- Adhésion et changement de statut : adhesion@mupras.com

La MUPRAS garantit le respect de la loi n° 09-08 relative à la protection des personnes physiques à l'égard du traitement des données à caractère personnel.

MUPRAS : Centre Allal Ben Abdellah - 6ème Etage Angle Rue Mohamed Fakir et Rue Allal Ben Abdellah - Quartier de l'Horloge Casablanca 20000 - Tél. : 05 22 20 45 45 (LG) - Fax : 05 22 22 78 18 - www.mupras.com



Déclaration de Maladie
M23-0018957

☒ Maladie

☐ Dentaire

☐ Optique

☐ Autres

Cadre réservé à l'adhérent (e)

Matricule : 0777 Société :

☐ Actif

☒ Pensionné(e)

☐ Autre :

Nom & Prénom : AMMOR Abdelhamid

Date de naissance : 30-11-46

Adresse : 23 Rue Golf de Baghda, Air Lab

Tél : 0661340776 Total des frais engagés : 1200 + 3200 + Dhs

Cadre réservé au Médecin

Cachet du médecin :

Dr LAMRANI Zineb
CARDIOLOGUE

Date de consultation : 13/03/2024

Nom et prénom du malade : Ammor Abdelhamid

Lien de parenté : ☐ Lui-même

☐ Conjoint

Age :

☒ Enfant

Nature de la maladie : ALD ALC Pathologie

Affection longue durée ou chronique : ☐ ALD ☐ ALC

En cas d'accident préciser les causes et circonstances :

Dans le cas où la maladie aurait un caractère confidentiel, communiquer les renseignements sous pli confidentiel à l'attention du médecin conseil de la Mutuelle.

J'atteste sur l'honneur l'exactitude des renseignements portés sur la présente déclaration. Je déclare avoir pris connaissance de la clause relative à la protection des données personnelles.

Fait à : enb

Le : 13/02/24

Signature de l'adhérent(e) :

RELEVÉ DES FRAIS ET HONORAIRES

Dates des Actes	Natures des Actes	Nombre et Coefficient	Montant détaillé des Honoraires	Cachet et signature du Médecin attestant le Paiement des Actes
13/02/24	U + Ecg		300 dh	Dr LAMRANI Zineb CARDIOLOGUE Centre MIARAG, Angle Anoual / Abdelmoumen Tel: 0522 86 59 60 - Gsm: 0661 17 30 19
13/02/24	Ech Doppler coller		900 dh	

EXECUTION DES ORDONNANCES

Cachet du Pharmacien ou du Fournisseur

Date

Montant de la Facture

13-02-2024

396,40

ANALYSES - RADIOGRAPHIES

Cachet et signature du Laboratoire et du Radiologue

Date

Désignation des Coefficients

Montant des Honoraires

14/02/24

B 21.50

3200 dh

AUXILIAIRES MEDICAUX

Cachet et signature du Praticien

Date des Soins

Nombre

AM

PC

IM

IV

Montant détaillé des Honoraires

RELEVÉ DES FRAIS ET HONORAIRES

Le praticien est prié de préciser la dent traitée, l'acte pratiqué en indiquant la nature des soins.

Important :

Veillez joindre les radiographies en cas de prothèses ou de traitement canaux, ainsi que le bilan de l'ODF.

SOINS DENTAIRES

Dents Traitées

Nature des Soins

Coefficient

COEFFICIENT DES TRAVAUX

MONTANTS DES SOINS

DEBUT D'EXECUTION

FIN D'EXECUTION

O.D.F PROTHESES DENTAIRES

DETERMINATION DU COEFFICIENT MASTICATOIRE

H
25533412 21433552
00000000 00000000
D 00000000 00000000 G
35533411 11433553
B

[Création, remont, adjonction]
Fonctionnel, Thérapeutique, nécessaire à la profession

COEFFICIENT DES TRAVAUX

MONTANTS DES SOINS

DATE DU DEVIS

DATE DE L'EXECUTION

VISA ET CACHET DU PRATICIEN ATTESTANT LE DEVIS

VISA ET CACHET DU PRATICIEN ATTESTANT L'EXECUTION

Dr. Zineb LAMRANI

Spécialiste des maladies
du Cœur et des Vaisseaux

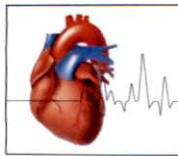

ECHO-DOPPLER
EPREUVE D'EFFORT
HOLTER

الدكتورة زينب العمراني

اختصاصية في أمراض
القلب والشرايين

Casablanca, le : 13/02/2024

EE=00165488600061

Je soussigné Dr Lamrani Z. Certifie avoir

reçu M Ammor Mohamed

pour une Consultation Spécialisée

pour un ECG Doppler Cœur

Dr LAMRANI Zineb
CARDIOLOGUE

Centre MIARAG, Angle Anoual / Abdelmoumen
Tél : 0522 86 59 60 - Gsm : 0661 17 30 19

ORTE

ables

PPV: 49,60 DH
LOT: 23H10
EXP: 08/2026

IN



x4 Ged

Version 1.1

•••••

Patient : Mr AMMOR MOHAMED

Casablanca : le 13/02/2024

Motif: Arythmie paroxystique.

Age: 78ans. Poids: 69 kg . Taille: 1m68. Surface corporelle : 1.8 IMC : 25

Cavités gauches :

SI Vd= 8mm. PPd=8 mm. VGd=43mm. VGs=mm.

- Ventricule gauche non dilaté non hypertrophié
- Cinétique segmentaire normale
- Bonne fonction systolique : FE biplan : 69%
- Oreillette gauche non dilatée, vide d'échos : 17ml/m2

Cavités droites. Veine cave :

- Ventricule droit
- Fonction VD : S'=10
- Oreillette droite :
- Veine cave inférieure : 13mm/8, collapsus spontané. POD = 5 mmHg

Orifice tricuspide

- fuite tricuspide : 2.5cm/s. PAP = 26+5= 31mmHg

Péricarde : sec

Orifice aortique :

- Aorte tubulaire : 34mm chambre de chasse :22mm
- Valves tricuspides non remaniées.
- ITV sous aortique : 17cm Vmax : 0.9m/s gradient moyen : 2 mmHg

Orifice mitrale

- E= 0.5m/s. A= 0.6m/s. E/A = 0.9
- é= 9. É= 12. E/é= 7

Orifice pulmonaire :

- ITV= cm
- temps d'éjection :ms
- PAP par voie pulmonaire :

Au total :

Ventricule gauche de dimensions normales .
Cinétique segmentaire conservée. Bonne fonction systolique : 69% .
Fonction diastolique normale . Pression de remplissage basses.
Pas d'hypertension pulmonaire. Pas de valvulopathie significative.

Dr LAMRANI Zineb
CARDIOLOGIE
Centre MIRAGE Angle Anoual /
Abdelmoumen - Casablanca
Tél: 06.61.17.3049 - 0522 86 59 60

Dr. Zineb LAMRANI

Spécialiste des maladies
du Cœur et des Vaisseaux

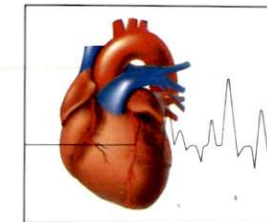

ECHO-DOPPLER
EPREUVE D'EFFORT
HOLTER

د. زينب العمراني
الخاصة في أمراض
القلب والشرايين

ELECTROCARDIOGRAMME

Résidence AL MIARAG Angle Bd Abdelmoumen et Bd Anoual

Appt N° 67, 5^{ème} étage - Casablanca

Tél. : 05 22 86 59 60 - GSM : 06 61 17 30 19 - Email : ranizineb@yahoo.fr

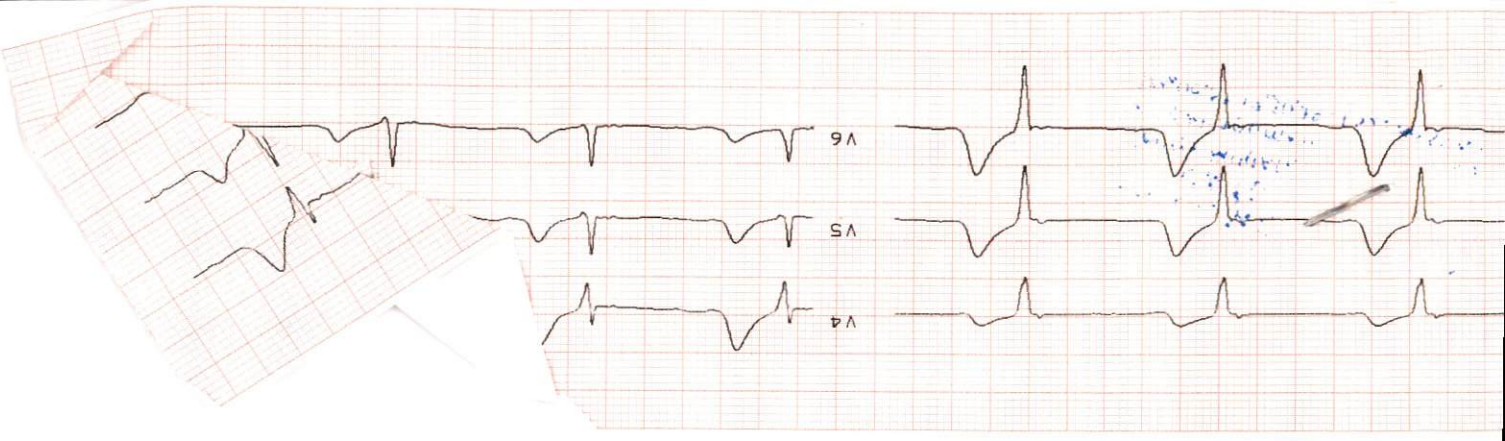
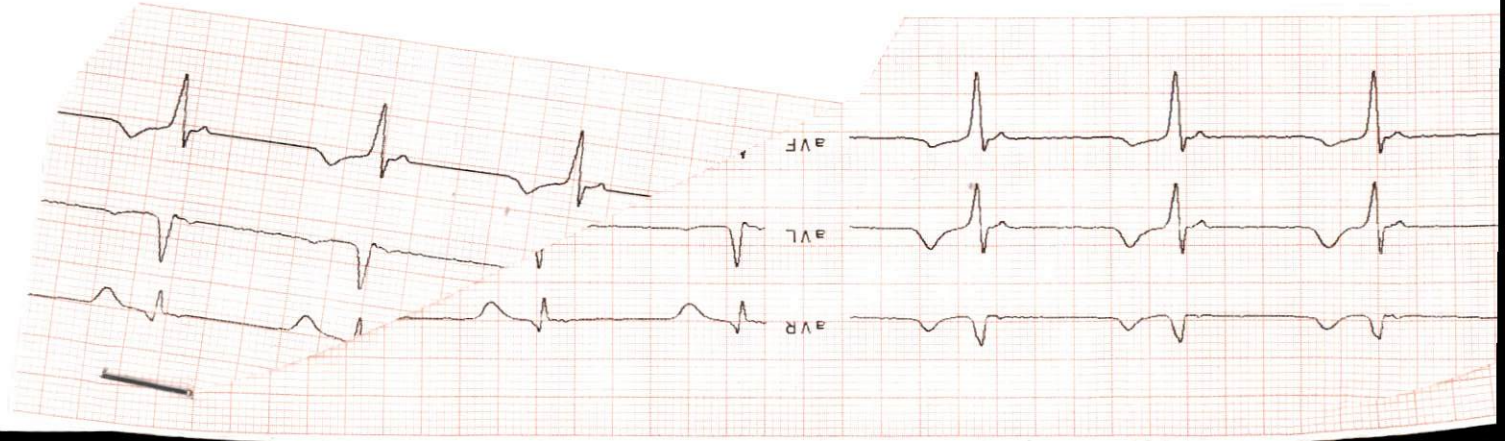

Dr. Amir Bekouci

de 13.02.2024.

Requête régulière. Sinus à 53 bat/min.

APC = gauche. #3KG.

onde P @ en 22 DS aVF.

2ème de l'ensemble en V4.

PR 5920

ST 5840

Le de l'onde de la repolarisation.

Dr LAMRANI Zineb
CARDIOLOGUE
Centre MIRIAG, Angle Anoual /
Abdelmoumen - Gasablanca
Tél: 06.61.17.30.19 - 0522.86.59.60

Dr. Zineb LAMRANI

Spécialiste des maladies
du Cœur et des Vaisseaux

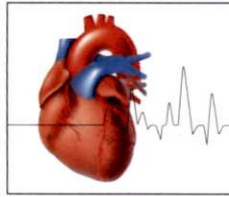

ECHO-DOPPLER
EPREUVE D'EFFORT
HOLTER

الدكتورة زينب العمراني

اختصاصية في أمراض
القلب والشرايين

Casablanca, le : 13.02.2024.

Mr AMMAR Mohamed.

99,00 x 2

1)

Deloncin 875 (S.V)

1 cpl pendant 6 jours.

49.60 x 4

2)

1 cure 100.000 UI (S.V)

1 ampoule par semaine

pendant 1 mois.

1 ampoule par mois

pendant 2 semaines.

1 ampoule par trimestre

pendant 1 an.

T = 396,40

Dr LAMRANI Zineb
CARDIOLOGUE
100, Bd El Mahatta - Casablanca
Tél : 05 22 86 59 60 - GSM : 06 61 17 30 19 - Email : ranizineb@yahoo.fr

صيدلية الدار البيضاء
PHARMACIE DE CASABLANCA
160, Bd El Mahatta - Casablanca
Tél : 05 22 80 09 70

LABO. D'ANALYSES MEDICALES ASSOUNNA

Dr S. AMMOR (Médecin-Biologiste)

Ancien Interne et Attaché des Hopitaux de Paris 188, Av. 2 Mars 1er Etage
Ancien Chef de Service à l'Institut Pasteur Maroc Tél(02)83.74.94/FAX:80.92.51

Docteur : LAMRANI ZINEB

Mr.....: AMMOR MOHAMED

REF.: 4BN1059 Du : 14/02/2024

HEMATOLOGIE

Analyses

Résultats

Normes

NUMERATION GLOBULAIRE

Globules rouges.....:	5.00M/mm ⁿ	(4 à 6)
Hemoglobine.....:	14.8 g/dl	(13 à 18)
Hematocrite.....:	46.4 %	(37 à 54)
V.G.M.....:	93 μ ⁿ	(76 à 96)
T.C.M.H.....:	30 pg	(27 à 32)
C.C.M.H.....:	32 %	(32 à 36)
Plaquettes.....:	171000 /mm ⁿ	(150.000 à 400.000)
Globules blancs.....:	7600 /mm ⁿ	(4.000 à 10.000)

FORMULE LEUCOCYTAIRE

Polynucléaires Neutrophiles.....:	51 %	Soit: 3876 /mm ⁿ	(2000 à 7500)
Polynucléaires Eosinophiles.....:	04 %	Soit: 304 /mm ⁿ	(< à 400)
Polynucléaires Basophiles.....:	01 %	Soit: 76 /mm ⁿ	(< à 400)
Lymphocytes.....:	40 %	Soit: 3040 /mm ⁿ	(1500 à 4000)
Monocytes.....:	04 %	Soit: 304 /mm ⁿ	(200 à 800)

VITESSE DE SEDIMENTATION

1 ère heure	: 10	mm	(2 à 10)
2 ème heure	: 28	mm	(6 à 20)

CONFRATERNELLEMENT

LABORATOIRE ASSOUNNA
D'ANALYSES MEDICALES
Dr Saâd AMMOR
188, Av 2 Mars 1er Etage Casablanca
Tél 05 22 83 74 94 Gsm 06 51 55 58 07

LABO. D'ANALYSES MEDICALES ASSOUNNA

Dr S. AMMOR (Médecin-Biologiste)

Ancien Interne et Attaché des Hopitaux de Paris 188, Av. 2 Mars 1er Etage
Ancien Chef de Service à l'Institut Pasteur Maroc Tél (02) 83.74.94 / FAX: 80.92.51
=====

Docteur : LAMRANI ZINEB

Mr.....: AMMOR MOHAMED

REF.: 4BN1059 Du : 14/02/2024
=====

MARQUEURS TUMORAUX

Analyses	Résultats	Normes
----------	-----------	--------

P.S.A (Antigène spécifique de la prostate)... : 3.12 ng/ml (0.20 à 6.80)

Techn.Chimiluminescence

MARQUEURS CARDIAQUES

Analyses	Résultats	Normes
----------	-----------	--------

BNP..... : 31 pg/ml (< à 26.5)

Techn.Chimiluminescence

VITAMINOLOGIE

25 OH VITAMINE D (D2+D3)..... : 19.3 ug/l

Techn.MERIEUX VIDAS

Taux recommandé 30 à 100 ug/l

Insuffisance 20 à 29 ug/l

Carence < à 20 ug/l

Toxicité potentielle > à 100 ug/l

CONFRATERNELLE
LABORATOIRE ASSOUNNA
D'ANALYSES MEDICALES
Dr Saâd AMMOR
188, Av 2 Mars 1er Etage Casablanca
Tél 06 22 83 74 94 Gsm 06 51 56 58 07

LABO. D'ANALYSES MEDICALES ASSOUNNA

Dr S. AMMOR (Médecin-Biologiste)

Ancien Interne et Attaché des Hopitaux de Paris 188,Av.2MARS 1ér Etage
Ancien Chef de Service à l'Institut Pasteur Maroc Tél(02)83.74.94/FAX:80.92.51
=====

Docteur : LAMRANI ZINEB

Mr.....: AMMOR MOHAMED

REF.: 4BN1059 Du : 14/02/2024
=====

MARQUEURS CARDIAQUES

Analyses	Résultats	Normes
----------	-----------	--------

BNP..... : 31 pg/ml (< à 26.5)

Techn.Chimiluminescence

Pro BNP..... : 82 pg/ml

Techn.ELIFA

Interprétation

< à 75 ans : < 125 pg/ml : IC très peu probable

> ou = 75 ans : < 450 pg/ml : IC très peu probable

CONFRATERNELLEMENT

LABORATOIRE ASSOUNNA
D'ANALYSES MEDICALES
Dr Saâd AMMOR
188, Av 2 Mars 1er Etage Casablanca
Tél 06 22 83 74 94 Gsm 06 61 66 58 07

LABO. D'ANALYSES MEDICALES ASSOUNNA

Dr S. AMMOR (Médecin-Biologiste)

Ancien Interne et Attaché des Hopitaux de Paris 188, Av. 2 Mars 1er Etage
Ancien Chef de Service à l'Institut Pasteur Maroc Tél (02) 83.74.94 / FAX: 80.92.51

Docteur : LAMRANI ZINEB

Mr.....: AMMOR MOHAMED

REF.: 4BN1059 Du : 14/02/2024

B I O C H I M I E

EXAMEN DE SANG

Analyses	Résultats	Normes
Glycémie.....	: 0.94 g/l	(0.70 à 1.10)
Hémoglobine Glycosylée..... Techn.HPLC	: 5.6 %	(4.0 à 6.0)
Urée.....	: 0.52 g/l	(0.1 à 0.5)
Créatinine.....	: 13 mg/l	(<= 13)
Sodium.....	: 144 mmol/l	(135 à 145)
Potassium.....	: 4.00 mmol/l	(3.50 à 5.10)
Chlore.....	: 105 mmol/l	(98 à 107)
Proteines Totales.....	: 71 g/l	(60 à 80)
Calcium.....	: 92 mg/l	(85 à 108)
Magnesium Sérique.....	: 19.51 mg/l	(17.07 à 26.83)
Acide Urrique.....	: 51 mg/l	(35 à 72)
Cholestérol Total.....	: 2.54 g/l	(< 2,00)
Transaminases - SGOT.....	: 30 UI/l	(< à 40)
- SGPT.....	: 29 UI/l	(< à 41)
Protéine C Réactive.....	: < 6 mg/l	(< à 6)

BILAN THYROIDIEN

T.S.H ultra sensible..... : 1.63 uUI/ml (0.25 à 5.00)
Techn.MERIEUX VIDAS

CONFRATERNELLEMENT

LABORATOIRE ASSOUNNA
D'ANALYSES MEDICALES
Dr Saïd AMMOR
188, Av 2 Mars 1er Etage Casablanca
Tél 05 22 83 74 94 Gsm 06 51 55 58 07

LABO. D'ANALYSES MEDICALES ASSOUNNA

Dr S.AMMOR (Médecin Biologiste)

Ancien Chef de service à L'Institut Pasteur Maroc

188, Av.2Mars 1er Etage

Ancien Interne et Attaché des Hôpitaux de Paris

Tél 05.22.83.74.94

ICE : 000452800000086 / INPE : 093003127 / IF : 44510720

CASABALANCA DU 14/02/2024

FACTURE N°4484

NOM : AMMOR MOHAMMED

Total des analyses : B 2150

Prélèvement : 25 DHS

Total payé : 3200 DHS

ARRETEE LA PRESENTE FACTURE A LA SOMME DE :

TROIS MILLE DEUX CENT DIRHAMS

SIGNE :

LABORATOIRE ASSOUNNA
D'ANALYSES MEDICALES
Dr S.AMMOR
188, Av 2 Mars 1er Etage Casablanca
Tel 05 22 83 74 94 Gsm 06 51 55 58 07

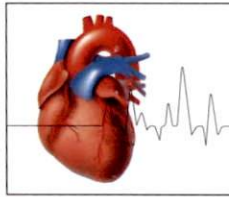

Casablanca, le : 13.02.2024.

MR AMMOR NOHANE D.

1. NFS. VS.
2. Creatinine. urée.
3. Dosage glucose
4. Ferrémine, HBA1c.
5. Transaminases.
6. Echo Pectoral total.
7. Ut D.
8. POND ou pro POND.
9. Acide urique.
10. CRP.
11. TSHu.
12. PSA
13. Ut D.

Dr LAMRANI Zineb
CARDIOLOGUE
Centre MIARAG, Angle Anoual - Abdelmoumen
Tél: 0522 86 59 60 - GSM: 0661 17 30 19

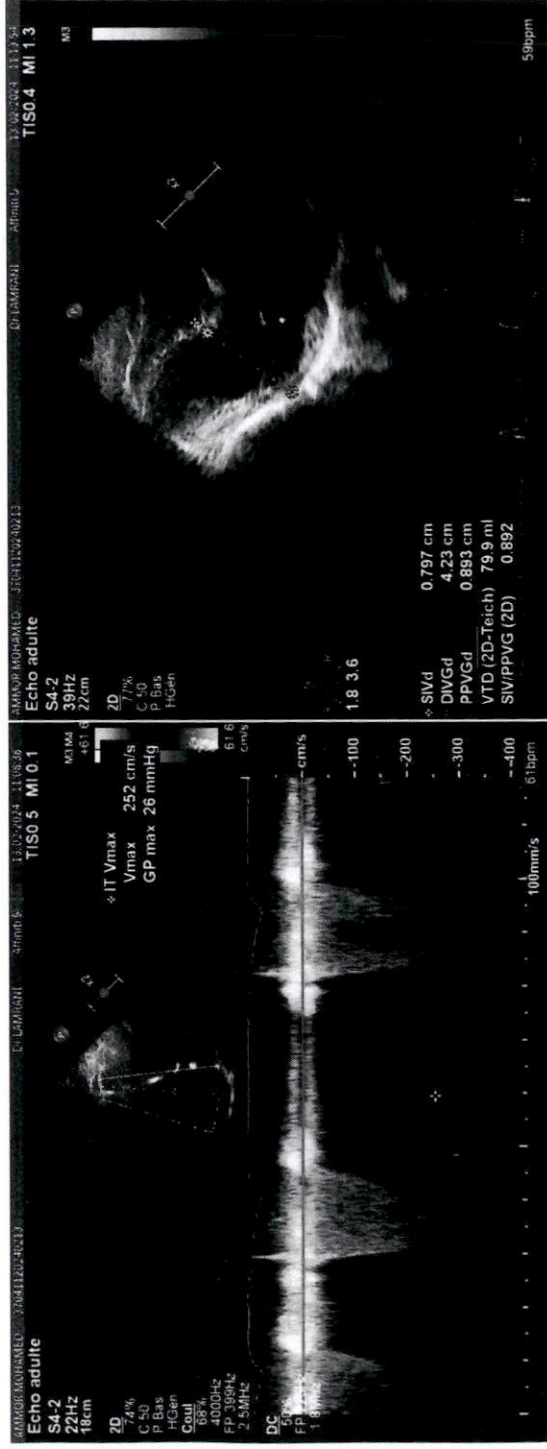

$IT = 2.5 \text{ cm/s}$. $PAP = 26 + 5 = 31 \text{ mmHg}$.

$SIV = 8$.
 $VJ = 43$.
 $PP = 8$.



pas de
 pas de pericardite

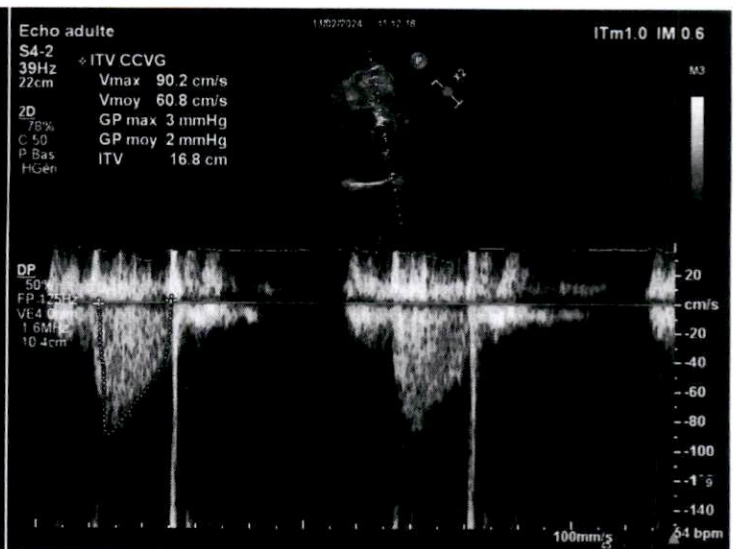
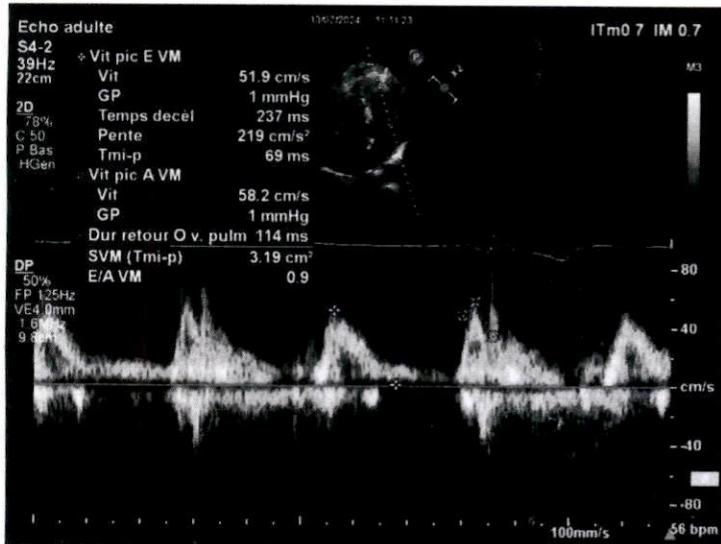

$E/A = 0.98$
 $E = 0.95$ $A = 0.6$

$ITV = 17 \text{ cm}$

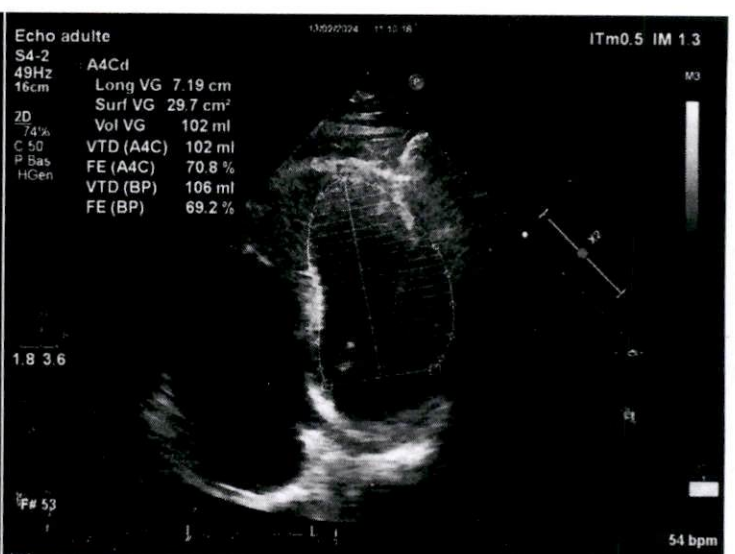

$OG = 12 \text{ ml/m}^2$

$FE \text{ Polpa} = 68\%$

$E/k' = 6$