

RECOMMANDATIONS IMPORTANTES A LIRE POUR ACTIVER LES REMBOURSEMENTS ET EVITER LES REJETS

Conditions générales :

- Le cadre réservé à l'adhérent doit être dûment renseigné.
- Le cadre réservé au médecin doit être renseigné par le praticien lui-même notamment la nature de la maladie.
- La validité de la feuille de soins est limitée à 3 mois à compter de la première consultation.
- L'entente préalable est exigée pour toute hospitalisation médicale, chirurgicale, soins dentaires spéciaux, extractions multiples, parodontie orthodontie, prothèses dentaires, prothèses auditives ou orthopédiques ainsi que pour tous les actes effectués en série.
- En cas d'accident, une déclaration précisant les causes et circonstances de l'accident est à joindre à la feuille de soins.

Pharmacie :

- Les vignettes des médicaments doivent être obligatoirement jointes aux ordonnances.
- Pour les médicaments sans vignettes une facture de la pharmacie doit être jointe.

Radiologie et Biologie :

- La facture ainsi qu'une copie des résultats des analyses ou du compte rendu (sous pli confidentiel) doivent être jointes à l'ordonnance médicale pour toute demande de remboursement.
- Un pli confidentiel du médecin prescripteur des analyses ou radios peut être demandé par le médecin conseil de la mutuelle.

Optique :

- L'ordonnance du médecin prescripteur et la facture de l'opticien sont à joindre à la feuille de soins.

Rééducation :

- L'entente préalable renseignée par le médecin prescripteur est exigée avant le début des séances de rééducations.
- Pour le remboursement, la facture et le calendrier des séances effectuées sont à joindre à la feuille de soins.

Dentaire :

- En cas de prothèses ou de traitement canalaires, l'accord préalable renseigné sur la feuille de soins est obligatoire avant le début de traitement.
- La facture doit être jointe à la feuille de soins pour toute demande de remboursement.
- La radio-après soins est obligatoire en cas de prothèses ou de traitement canalaires.

Maladie et Affection Longue Durée ALD et ALC :

- La déclaration de maladie chronique doit être renseignée par le médecin prescripteur et renouvelée tous les 6 mois.



MUPRAS
Mutuelle de Prévoyance
& d'Actions Sociales
de Royal Air Maroc

Déclaration de Maladie

M22- 0047963

☒ Maladie

☐ Dentaire

☐ Optique

☐ Autres

Cadre réservé à l'adhérent (e)

Matricule : 06938

Société : RAM

☐ Actif

☒ Pensionné(e)

☐ Autre :

Nom & Prénom : HALOUA ABDEL KOUNHA

Date de naissance : 17/02/1982

Adresse : Lot. N°8 2ème Etage

Tél : 0608016999

Total des frais engagés : 4966,10 Dhs

Cadre réservé au Médecin

Cachet du médecin :

Date de consultation : 29/02/2024

Nom et prénom du malade : H. T. Age : 42

Lien de parenté : ☒ Lui-même

☐ Conjoint

☐ Enfant

Nature de la maladie :

Affection longue durée ou chronique : ☐ ALD ☐ ALC

Pathologie :

En cas d'accident préciser les causes et circonstances :

Dans le cas où la maladie aurait un caractère confidentiel, communiquer les renseignements sous pli confidentiel à l'attention du médecin conseil de la Mutuelle.

J'atteste sur l'honneur l'exactitude des renseignements portés sur la présente déclaration. Je déclare avoir pris connaissance de la clause relative à la protection des données personnelles.

Fait à : CASABLANCA

Le : 29/02/2024

Signature de l'adhérent(e) :

Autorisation CNDP N° : A-A-215 / 2019

Adresses Mails utiles

- O Réclamation : contact@mupras.com
- O Prise en charge : pec@mupras.com
- O Adhésion et changement de statut : adhesion@mupras.com

La MUPRAS garantit le respect de la loi n° 09-08 relative à la protection des personnes physiques à l'égard du traitement des données à caractère personnel.

MUPRAS : Centre Allal Ben Abdellah - 6ème Etage Angle Rue Mohamed Fakir et Rue Allal Ben Abdellah - Quartier de l'Horloge
Casablanca 20000 - Tél. : 05 22 20 45 45 (LG) - Fax : 05 22 22 78 18 - www.mupras.com

RELEVÉ DES FRAIS ET HONORAIRES

| Dates des Actes | Natures des Actes | Nombre et Coefficient | Montant détaillé des Honoraires | Cachet et signature du Médecin attestant le Paiement des Actes |
|-----------------|-------------------|-----------------------|---------------------------------|--|
| 29/04/24 | Soins dentaires | 1 | 867,2 | |

EXECUTION DES ORDONNANCES

Cachet du Pharmacien ou du Fournisseur

Montant de la Facture

ANALYSES - RADIOGRAPHIES

Cachet et signature du Laboratoire et du Radiologue

Date

Désignation des Coefficients

Montant des Honoraires

AUXILIAIRES MEDICAUX

Cachet et signature du Praticien

Date des Soins

Nombre

AM

PC

IM

IV

Montant détaillé des Honoraires

RELEVÉ DES FRAIS ET HONORAIRES

Le praticien est prié de préciser la dent traitée, l'acte pratiqué en indiquant la nature des soins.

Important :

Veillez joindre les radiographies en cas de prothèses ou de traitement canaux, ainsi que le bilan de l'ODF.

SOINS DENTAIRES

Dents Traitées

Nature des Soins

Coefficient

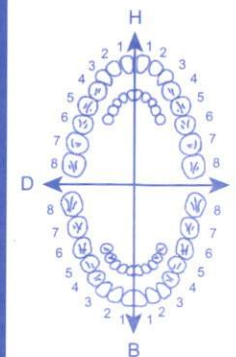

Coefficient DES TRAVAUX

MONTANTS DES SOINS

DEBUT D'EXECUTION

FIN D'EXECUTION

O.D.F PROTHESES DENTAIRES

DETERMINATION DU CCEFFICIENT MASTICATOIRE

H
25533412 21433552
00000000 00000000
D 00000000 00000000 G
35533411 11433553
B

Coefficient DES TRAVAUX

MONTANTS DES SOINS

DATE DU DEVIS

DATE DE L'EXECUTION

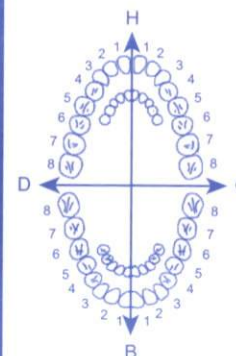

[Création, remont, adjonction]
Fonctionnel, Thérapeutique, nécessaire à la profession

VISA ET CACHET DU PRATICIEN ATTESTANT LE DEVIS

VISA ET CACHET DU PRATICIEN ATTESTANT L'EXECUTION



Professeur Ahmed BENNIS

Professeur de Cardiologie

Ancien Chef de Service de Cardiologie du CHU Ibn Rochd de Casablanca

Ancien Président de la Société Marocaine de Cardiologie

Fellow of The European Society of Cardiology

Fellow of The American College of Cardiology

Casablanca le :

CASA , Le 29/02/2024

M. Abdelmounaim HAILOUA

Professeur Ahmed BENNIS
Spécialiste des maladies
Cardiovasculaires
98 Rue Kadi Lass Maârif - Casablanca
Tel : 05 22 25 36 90

Professeur Ahmed BENNIS
Spécialiste des maladies
Cardiovasculaires
98 Rue Kadi Lass Maârif - Casablanca
Tel : 05 22 25 36 90

1) **HYTACAND Comprime à 16 mg/12,5 mg Bte 28 Comprime**
Prendre 1 comprimé le matin, au cours du repas, pendant 3 mois

2) **BETASERC**
1 le matin et le soir, pendant 15 jours

3) **TANAKAN 40MG BT/30 CP**
Prendre 1 comprimé le matin et le soir, pendant 1 mois

4) **ZENMAG**
1 le matin, pendant 1 mois

5) **ALPRAZ Comprime à 0,5 mg Bte 28 Comprime**
Prendre 1 comprimé le soir, après le repas, pendant 1 mois

PHARMACIE DES DALIAS
Dr. S. ROUSSEAU BOUHLAL
492, Bis. Bd. Panoramique
Montpellier - Tél: 0822 52 75 60

SYNTHEMEDIC
22 rue zoubair benou al aouam roches
noires casablanca
HYTACAND

16mg/12,5mg
Bte de 30
P.P.V.: 176,20 DH
29 DMP/21NRQ
6 118001 020898

SYNTHEMEDIC
22 rue zoubair benou al aouam roches
noires casablanca
HYTACAND

16mg/12,5mg
Bte de 30
P.P.V.: 176,20 DH
29 DMP/21NRQ
6 118001 020898

SYNTHEMEDIC
22 rue zoubair benou al aouam roches
noires casablanca
HYTACAND

16mg/12,5mg
Bte de 30
P.P.V.: 176,20 DH
29 DMP/21NRQ
6 118001 020898

LOT
EXP
PPV
232918 1
09 2026
33.40 DH

LOT: 23E025
PER: 06 2026
BETASERC 24MG
P B30
P.P.V.: 78DH00
6 118000 012641

LOT: 23E010V
PER: 07 2026
TANAKAN 40MG
CP ENR B30
P.P.V.: 71DH30
6 118000 011545

LOT: 23E010V
PER: 07 2026
TANAKAN 40MG
CP ENR B30
P.P.V.: 71DH30
6 118000 011545

LOT 22 348/FC22
PER 12/2025
PPC 84,70

Rue Abou Salt Andaloussi (Près de la commune urbaine du Maârif)
Casablanca - Tél. : 0522253600 - Fax : 0522253601 - Mobile : 0661321866
Patente : 35760852 - INPE : 091026591 - Mail : ahmedbennis7@gmail.com

CABINET DE CARDIOLOGIE ET D'EXPLORATIONS CARDIO-VASCULAIRES

Professeur Ahmed BENNIS
Professeur de Cardiologie
Ancien Chef de Service de Cardiologie du CHU
Ibn Rochd de Casablanca
Ancien Président de la Société Marocaine de Cardiologie
Fellow of The European Society of Cardiology
Fellow of The American College of Cardiology



98 Angles Rue Kadi Iass et Rue Abou Salt
(Près de la commune urbaine du Maârif) Casablanca
Tél: 0522253600 - Fax: 0522253601 - Mobile: 0661321866
INPE: 091026591 - Mail: ahmedbennis7@gmail.com

Facture :

- Date : 02.22
 - Nom : M. Hour
 - Prénom : Abdelouahab
 - Consultation + ECG : 3000
 - Echographie Cardiaque : 10000
 - Echographie Vasculaire :
 - Holter Tensionnel :
 - Holter Rythmique :
 - Autres :
- Total : 13000

CABINET DE CARDIOLOGIE ET D'EXPLORATIONS CARDIO-VASCULAIRES

Professeur Ahmed BENNIS

Professeur de Cardiologie

Ancien Chef de Service de Cardiologie du CHU

Ibn Rochd de Casablanca

Ancien Président de la Société Marocaine de Cardiologie

Fellow of The European Society of Cardiology

Fellow of The American College of Cardiology



98 Angle Rue Kadi Iass et Rue Abou Salt Andaloussi

(Près de la commune urbaine du Maârif) Casablanca

Tél. : 05 22253600 - Fax : 05 22253601

Mobile : 0661321866

Professeur Ahmed BENNIS
Spécialiste des maladies
Cardiovasculaires
98 Rue Kadi Iass Maârif - Casablanca
Tél. : 05 22 53 60 00

Le : 29.02.2014

Bilan Biologique

Nom / Prénom : Hilouss Abdelmalek Age : Sexe : H ☒ F ☐

Hématologie

- ☒ NFS
☒ Plaquettes
☒ VS
☐ CRP
☐ Hémoculture

Bilan martial

- ☐ Fer sérique
☐ CTF
☒ Ferritine
☐ Transferrine

Hémostase

- ☐ Temps de Prothrombine
☐ TCK
☐ Fibrinogène
☐ INR

Glucose

- ☒ Glycémie à jeun
☒ PP
☐ Hyperglycémie par VO
☒ Hémoglobine glyquée

Ionogramme sanguin

- ☐ Na+
☒ K+
☐ Cl-
☐ Ca++
☐ Phosphore
☐ Mg++
☐ Bicarbonates (HCO3-)
☒ Urée
☒ Créatinine
☒ Acide urique

Bilan lipidique

- ☒ Cholestérol total
☒ Cholestérol HDL
☒ Cholestérol LDL
☒ Triglycérides

Fonction hépatique et enzymologie

- ☐ Amylasémie
☐ Bilirubine libre et conjuguée
☐ Phosphatases alcalines
☐ Lactate Déshydrogénase LDH
☒ Transaminases ASAT, ALAT
☒ Gamma- GT
☐ haptoglobine
☒ CPK (Créatine Phosphokinase)
☒ Troponine
☐ Electrophorèse des protéines EPP
☐ BNP
☐ protidémie
☐ albumine

Ionogramme urinaire

- ☐ Ca++
☐ Phosphore
☐ Na+
☐ K+
☐ Cl-
☐ Urée
☐ Créatinine

Examen des urines

- ☐ Protéinurie des 24h ☐ Microalbuminurie des 24h
☐ ECBU
☐ AntibioGramme

Groupage sanguin

- ☐ ABO
☐ Rhésus
☐ RAI

Sérologie et immunologie

- ☐ VDRL - TPHA
☐ Hépatite B
☐ Antigène Hbs
☐ Anticorps Anti-Hbs
☐ Anticorps Anti-Hbc
☐ Anticorps Anti-Hbe
☐ Hépatite C
☐ Anticorps Anti-HVC
☐ Sérologie Toxoplasmose
☐ Sérologie Rubéole
☐ β-HCG Plasmatique
☐ Facteur Rhumatoïde :
(Latex, Waaler Rose)
☐ Anticorps Anti-nucléaires
☐ Anticorps Anti-DNA natif
☐ ASLO
☐ Dosage du Complément C3 - C4 - CH50

Autres :

TSM T3 M - Pm

Pressions pulmonaires et volémie non élevé.
Pas d'épanchement péricardique.
Pas de sténose carotide significative.

Conclusion :

FEVG 67%. PRVG non élevé. Pas de valvulopathie. Pas d'HTAP

Appareil : Mise en service le

Pr. BENNIS AHMED

Professeur Ahmed BENNIS
Spécialiste des maladies
Cardiovasculaires
98 Rue Kadi Lass Maârif - Casablanca
Tel : 05 22 25 36 00

Pr. BENNIS AHMED

Cardiologie

98 ANGLE RUE KADI LASS ET BRUE

ABOU

SALT ANDALOUSSI

CASA

Tel.:0522253600

Mobile:0661321866

Fax:0522253601

Email:bennis_cardio@yahoo.fr

00 0 00124 8

CASA, le 29/02/2024

Echographie cardiaque

Echographie faite le 29/02/2024 - Opérateur :

HAILOUA Abdelmounaim

Taille : Poids :

Destinataire :

Indications : Bilan Cv

Résultats

| Fc | Ao | OG | Dtd | Dts | Inc | EpS | EpP | FRD | FEtm | IMM | PAPs | Pod |
|-------------|-------|-------|-------|-------|-----|------|-------|------|------|-----|------|-----|
| 81 Nb/mn | 28 mm | 42 mm | 58 mm | 36 mm | | 7 mm | 11 mm | 38 % | 67 % | | | |

Rythme : sinusal

Aorte : normale, aorte initiale non dilatée

Valve aortique : sigmoïdes aortiques normales , surface de la valve aortique : 2 cm2

Ventricule gauche : fonction systolique globalement normale

Valve mitrale : normale , surface de la valve mitrale : 4 cm2

Oreillette gauche : non dilatée

Coeur droit : non dilaté

Péricarde : libre

Commentaire : VG non dilaté.Cinétique VG conservé.

Pas d'HVG.

FEVG 67%.

Strain VG global conservé.

Profil de remplissage VG normale.

OG non dilaté . SOG 17 cm2

Pas de valvulopathie significative.

Pas d'HTAP ni épanchement pericardique.

Pas de stenose carotide significative.

HILOUA ABDELMOUNAIM

FC 81 /min

Axes

P 43 °

QRS -37 °

T 24 °

Interprétation: RYTHME SINUSAL, POSITION HYPERGAUCHE, HEMI-BLOC GAUCHE ANTERIEUR

R16 02

Rapport non confirmé

Né(e) le 01.01.1962

Age 62 ans

Sexe Masculin

Taille cm

Poids kg

Origine

PA

Remarque

Intervalles

RR 745 ms

P 124 ms

PR 172 ms

QRS 88 ms

QT 364 ms

QTc 423 ms

(Bazett)

P (II) 0.12 mV

S (V1) -0.22 mV

R (V5) 1.12 mV

Sokol. 1.59 mV

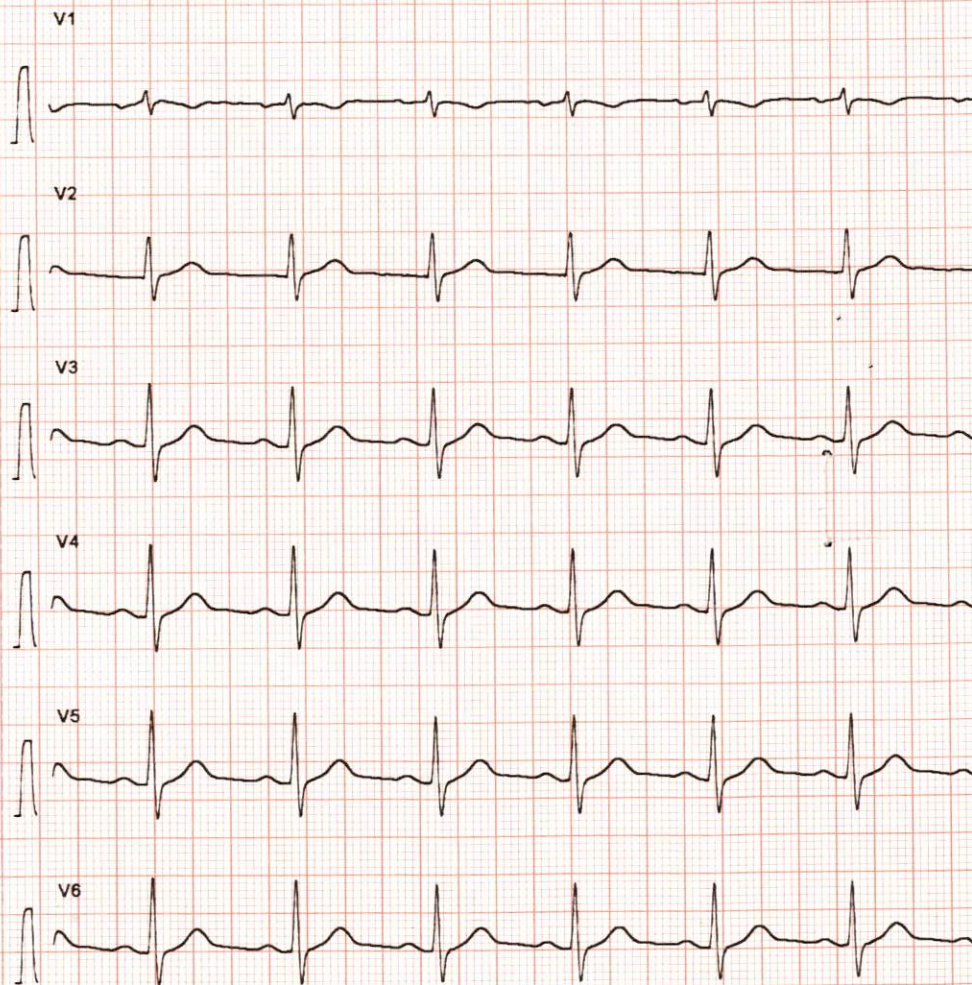
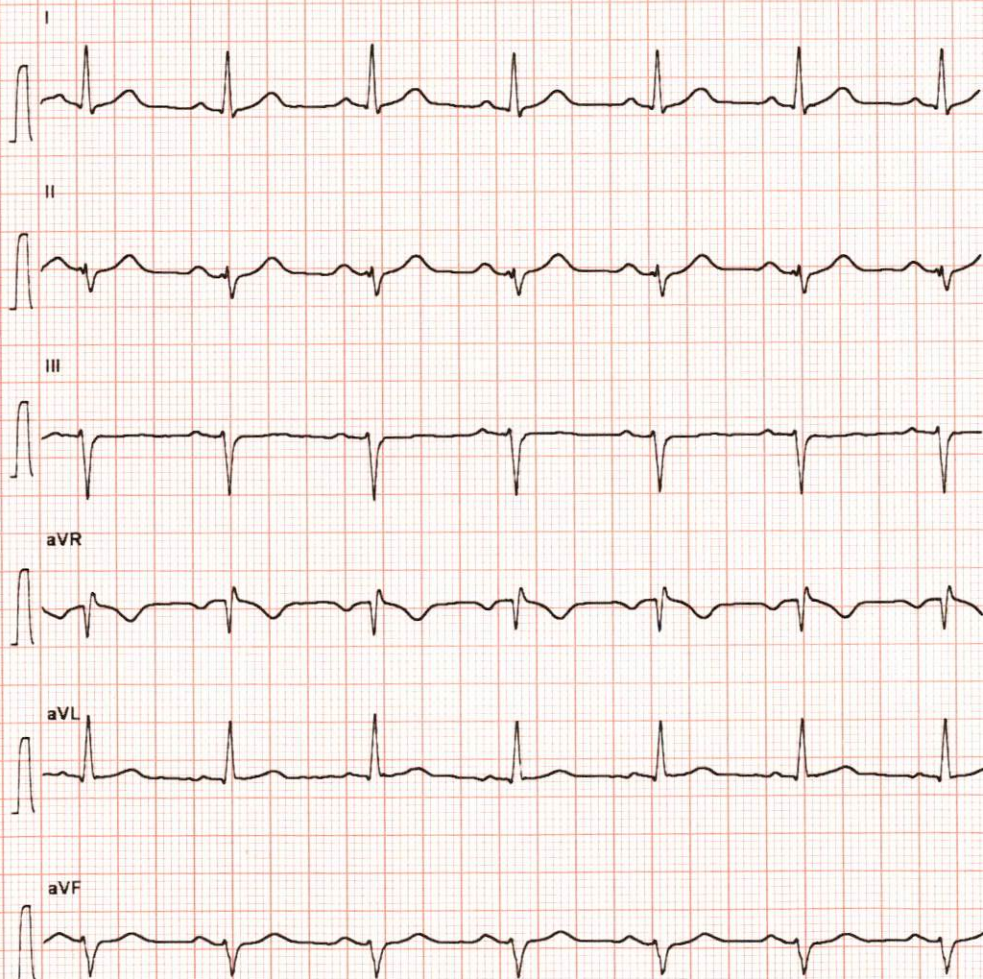

10 mm/mV 25 mm/s

10 mm/mV 25 mm/s

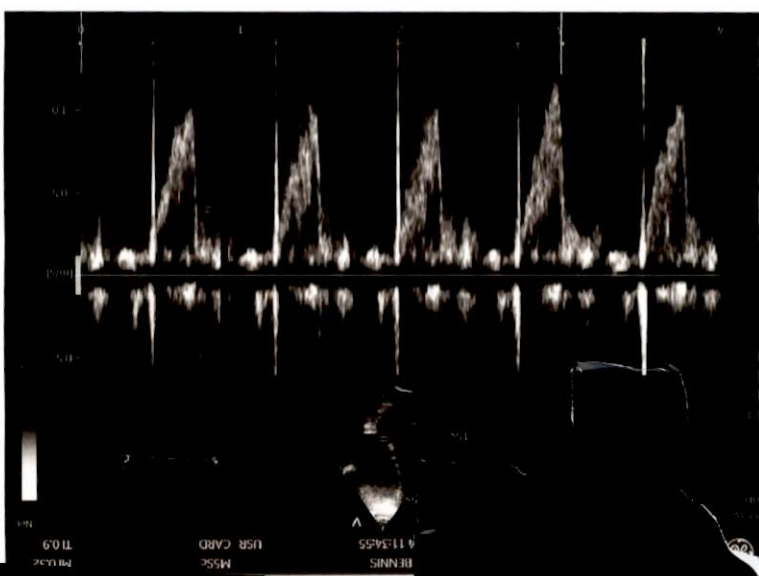
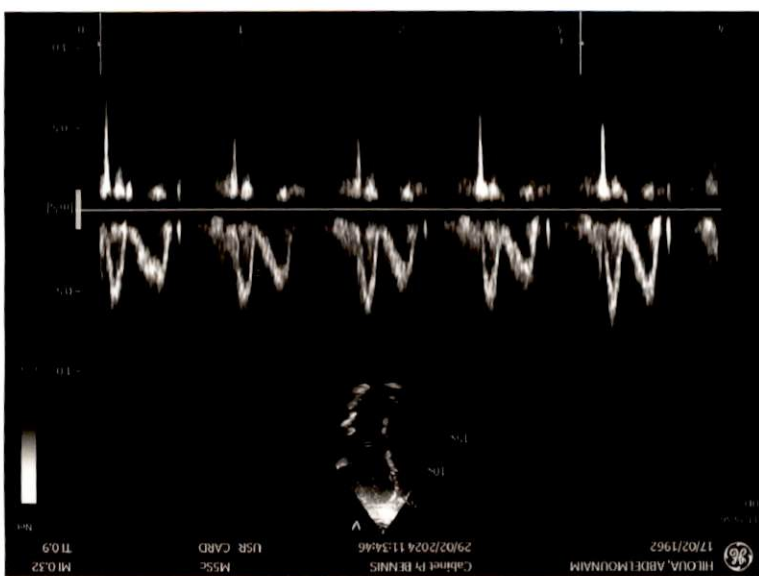
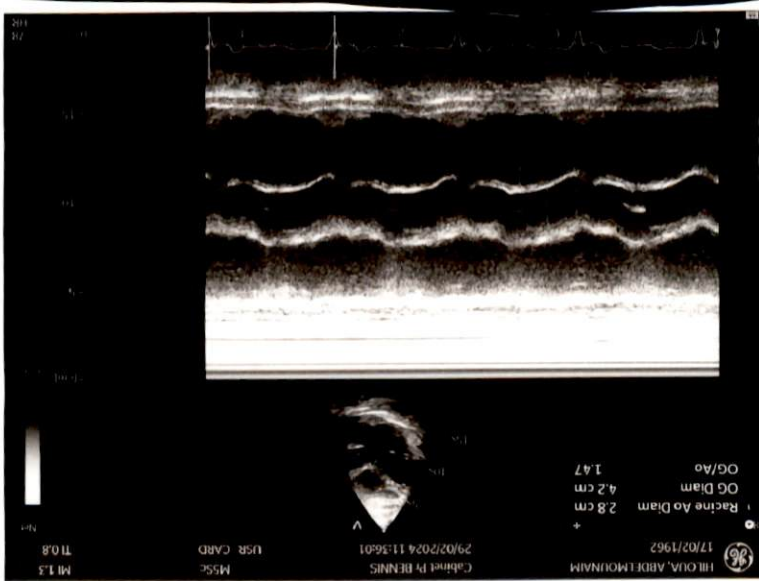



HILOUA, ABDELMOUNAIM
17/02/1962

Cabinet Pr BENNIS
29/02/2024 11:36:34

M5Sc
USR CARD

Mt 1.3
Tls 0.8

Net

SIVd 0.7 cm
SIVs 1.5 cm
VGd 5.8 cm
VGs 3.6 cm
PPVGd 1.1 cm
PPVGs 2.1 cm
Vol tD (Teich) 163 ml
Vol tS (Teich) 54 ml
FE (Teich) 67 %
Véjéc (teich) 109 ml
FR% 38 %
RWT 0.37

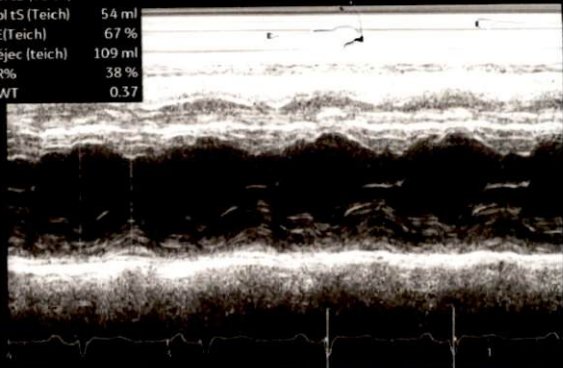

- [cm]

- 5

- 10

- 15

0

17
18



HILOUA, ABDELMOUNAIM
17/02/1962

Cabinet Pr BENNIS
29/02/2024 11:36:34

M5Sc
USR CARD

Mt 1.3
Tls 0.8

Net

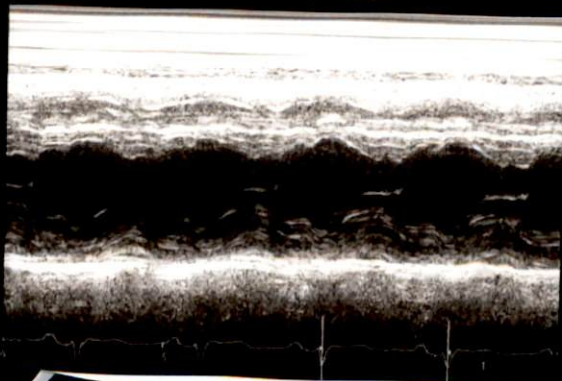
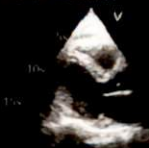

- [cm]

- 5

- 10

- 15

0

17
18

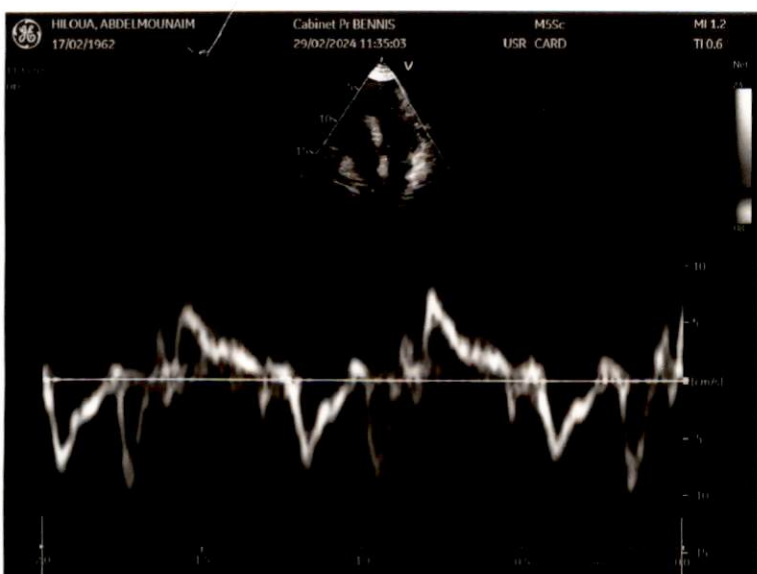
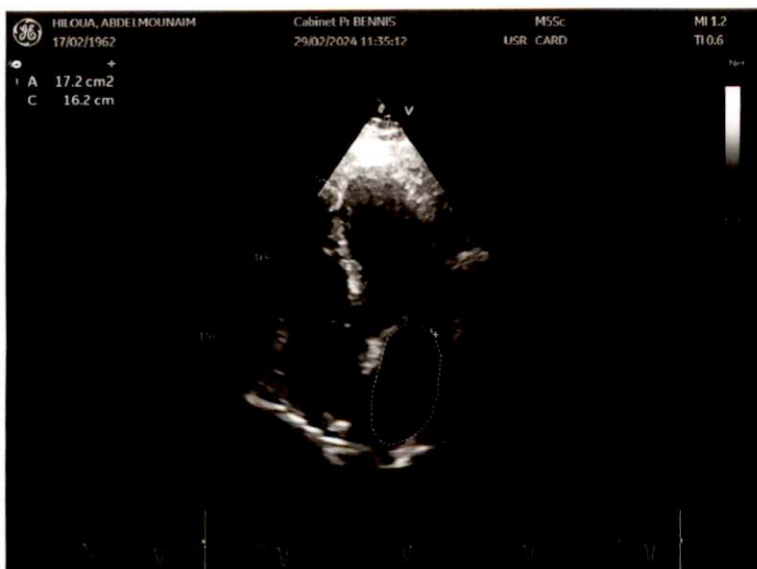
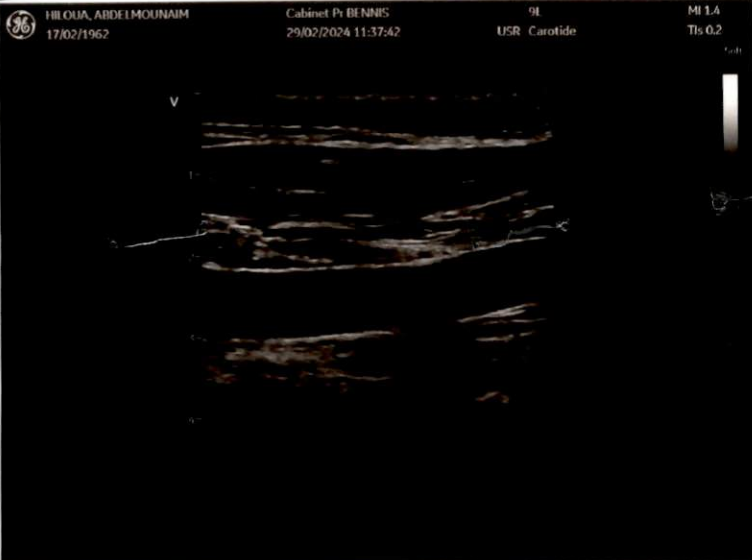



Dr Yahya BENGHALEM

Pharmacien Biologiste
Lauréat de la faculté de Pharmacie de
Montpellier

Dr Abderrahmane BOUMZEBRA

Pharmacien Biologiste
Diplômé des facultés de Médecine et de Pharmacie de
Toulouse et Montpellier

Biochimie - Hématologie - Hormonologie - Bactériologie - Virologie - Immunologie - Parasitologie - Mycologie - Toxicologie

Dossier ouvert le : 01/03/24
Prélèvement effectué à 10:55
Edition du : 01/03/24

Monsieur HAILOUA ABDELMOUNIM
Docteur AHMED BENNIS
Réf. : 24C47

Compte Rendu d'Analyses

MARQUEURS

Normales

Antériorités

P.S.A. us Total : 3,040 ng/ml
(Chimiluminescence COBAS ROCHE E411)

08/07/23

4,500

Interprétation

| | |
|-------------|---------|
| < 40ans | : < 1,4 |
| 40 à 50 ans | : < 2,0 |
| 50 à 60 ans | : < 3,1 |
| 60 à 70 ans | : < 4,1 |
| > 70 ans | : < 4,4 |

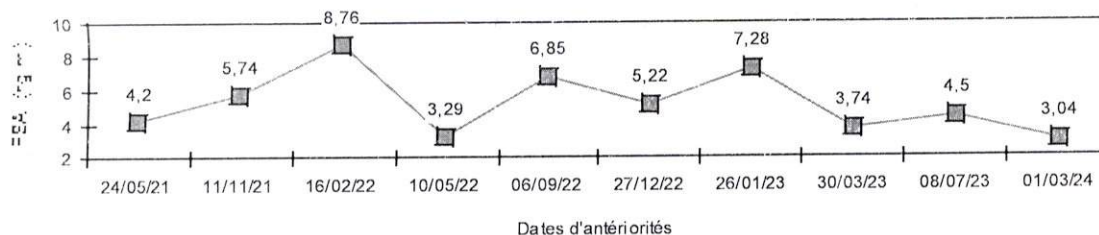

Ferritine : 139 ng/ml
(Chimiluminescence COBAS ROCHE E411)

06/09/22

194

Valeurs usuelles en ng/ml

| | | |
|----------------------|-------------------|-----------------|
| Enfants : | A la naissance : | 150 à 450 ng/ml |
| | 2 à 3 mois : | 80 à 500 ng/ml |
| | 4 mois à 16 ans : | 20 à 200 |
| Femmes cycliques : | | 13 à 150 ng/ml |
| Femmes ménopausées : | | 30 à 400 ng/ml |
| Hommes : | | 30 à 400 ng/ml |

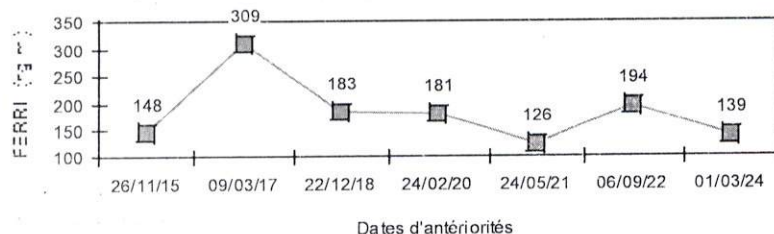

LABORATOIRE ANALYSES
MEDICALES MANDARONA
679, Bd Al Qods 20460 - Casablanca
Tél. : 05 22 52 83 88
Fax : 05 22 21 52 41

679, Bd El Qods 20460 Ain Chock - Casablanca - Tél. : 0522 52 83 88 / 0522 87 22 82

Fax : 0522 21 92 41 - E-mail : labo_mandarona@yahoo.fr

CNSS : 8521090 - IF : 40213596 - Patente : 37980291 - ICE : 001634915000055 - IPN : 093060663

BMCE AL QODS : 0117940000 3121000 0144347



Dr Yahya BENGHALEM

Pharmacien Biologiste
Lauréat de la faculté de Pharmacie de
Montpellier

Dr Abderrahmane BOUMZEBRA

Pharmacien Biologiste
Diplômé des facultés de Médecine et de Pharmacie de
Toulouse et Montpellier

Biochimie - Hématologie - Hormonologie - Bactériologie - Virologie - Immunologie - Parasitologie - Mycologie - Toxicologie

Dossier ouvert le : 01/03/24
Prélèvement effectué à 10:55
Edition du : 01/03/24

Monsieur HAILOUA ABDELMOUNIM
Docteur AHMED BENNIS
Réf. : 24C47

Compte Rendu d'Analyses

HORMONOLOGIE

| | | | Normales | Antériorités |
|--------------------------------------|------|--------|----------|--------------|
| TSH us-----: | 2,09 | μUI/ml | 0,27 - 5 | 2,69 |
| (Chimiluminescence COBAS ROCHE E411) | | | | |

La TSH est l'indicateur le plus sensible pour évaluer un dysfonctionnement thyroïdien.

Une variation minime de T4L provoque une réponse très amplifiée de la TSH.

Cependant, la TSH répond aux variations de la T4L avec un temps de latence important, au moins 8 semaines pour une réponse complète.

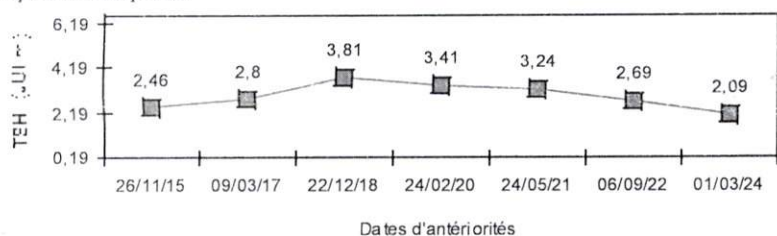

| | | | | |
|--------------------------------------|-------|--------|-----------|-------|
| T4 Libre -----: | 10,95 | pg/ml | 7 - 20 | 11,86 |
| (Chimiluminescence COBAS ROCHE E411) | | | | |
| T3 Libre -----: | 4,57 | pmol/l | 3,1 - 6,8 | 5,43 |
| (Chimiluminescence COBAS ROCHE E411) | | | | |



Dr Yahya BENGHALEM

Pharmacien Biologiste
Lauréat de la faculté de Pharmacie de
Montpellier

Dr Abderrahmane BOUMZEBRA

Pharmacien Biologiste
Diplômé des facultés de Médecine et de Pharmacie de
Toulouse et Montpellier

Biochimie - Hématologie - Hormonologie - Bactériologie - Virologie - Immunologie - Parasitologie - Mycologie - Toxicologie

Dossier ouvert le : 01/03/24

Prélèvement effectué à 10:55

Edition du : 01/03/24

Monsieur HAILOUA ABDELMOUNIM

Docteur AHMED BENNIS

Réf : 24C47

Compte Rendu d'Analyses

| | Normales | Antériorités |
|-------------------------------------|----------|--------------|
| Transaminases - SGPT / ALAT ----- : | 27 UI/l | < 49 24 |

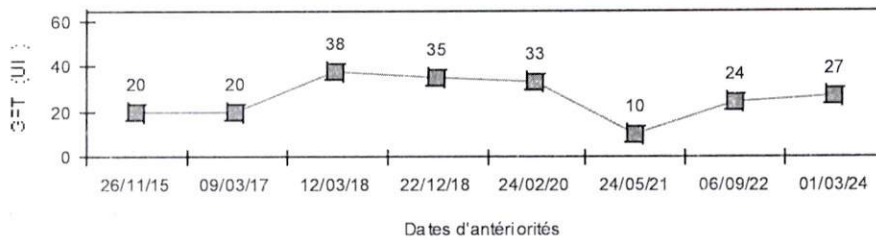

| | | |
|--------------------|---------|---------|
| Gamma G.T. ----- : | 32 UI/l | < 55 35 |
|--------------------|---------|---------|

Variations physiologiques :

- Prise de médicaments (+20 à 100 %)
- Anticonvulsivants (+20 à 300 %)
- Anticancéreux (+150 %)
- Antidépresseurs (+100 %)
- Contraceptifs oraux (+25 %)

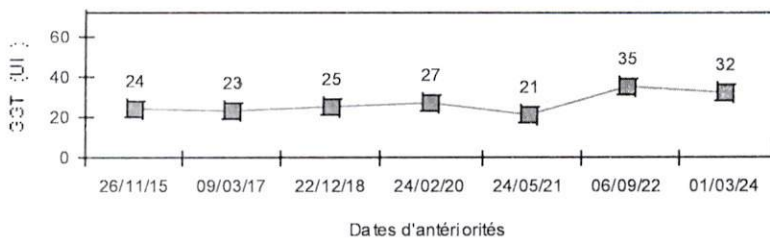

| | | |
|--|---------|-----------|
| Créatine Phosphokinase (C P K) ----- : | 58 UI/l | < 145 166 |
|--|---------|-----------|



Dr Yahya BENGHALEM

Pharmacien Biologiste
Lauréat de la faculté de Pharmacie de
Montpellier

Dr Abderrahmane BOUMZEBRA

Pharmacien Biologiste
Diplômé des facultés de Médecine et de Pharmacie de
Toulouse et Montpellier

Biochimie - Hématologie - Hormonologie - Bactériologie - Virologie - Immunologie - Parasitologie - Mycologie - Toxicologie

Dossier ouvert le : 01/03/24
Prélèvement effectué à 10:55
Edition du : 01/03/24

Monsieur HAILOUA ABDELMOUNIM
Docteur AHMED BENNIS
Réf. : 24C47

Compte Rendu d'Analyses

| | | Normales | Antériorités |
|--------------------|----------------|----------|--------------|
| Créatinine ----- : | 6,8 mg/l | 6 - 13 | 7,1 |
| Soit : | 60 μ mol/l | 53 - 115 | 63 |

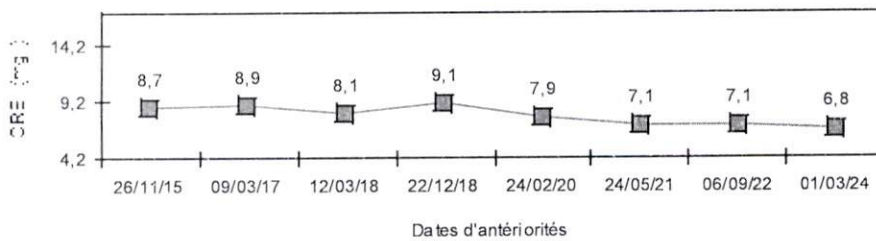

| | | | |
|----------------------|-----------------|-----------|-----|
| Acide urique ----- : | 68 mg/l | 35 - 72 | 64 |
| Soit : | 408 μ mol/l | 208 - 428 | 384 |

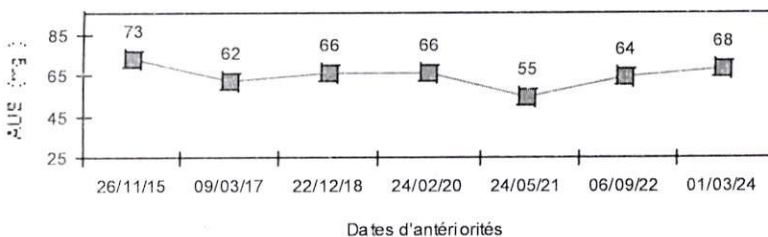

| | | | |
|-------------------------------------|---------|------|----|
| Transaminases - SGOT / ASAT ----- : | 16 UI/l | < 45 | 18 |
|-------------------------------------|---------|------|----|

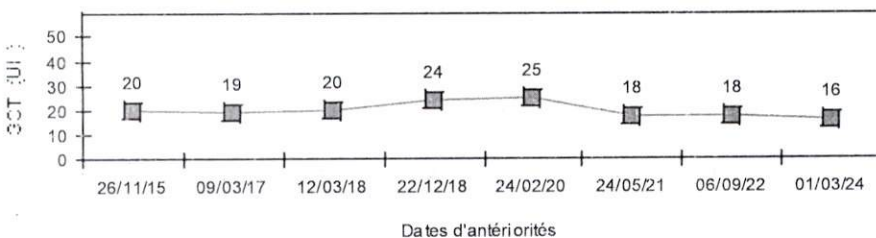



Dr Yahya BENGHALEM

Pharmacien Biologiste
Lauréat de la faculté de Pharmacie de
Montpellier

Dr Abderrahmane BOUMZEBRA

Pharmacien Biologiste
Diplômé des facultés de Médecine et de Pharmacie de
Toulouse et Montpellier

Biochimie - Hématologie - Hormonologie - Bactériologie - Virologie - Immunologie - Parasitologie - Mycologie - Toxicologie

Dossier ouvert le : 01/03/24
Prélèvement effectué à 10:55
Edition du : 01/03/24

Monsieur HAILOUA ABDELMOUNIM
Docteur AHMED BENNIS
Réf : 24C47

Compte Rendu d'Analyses

| | | Normales | Antériorités |
|------------------------------|--------|-----------|------------------|
| Hémoglobine glyquée-----: | 5,80 % | 4,5 - 6,3 | 30/03/23 5,50 |
| (Technique HPLC D10 BIO-RAD) | | | |

Les valeurs usuelles sont de 4,5 à 6,3 % lorsque les glycémies sont normales.

Les études modernes ont montré que le diabète est :

Bien équilibré lorsque le taux est inférieur à 6,5%

Moyennement lorsqu'il est entre 6,5 à 7,5 %

Mal équilibré au-delà de 8%

A l'évidence les exigences doivent tenir compte de l'âge, de l'ancienneté du diabète et des autres problèmes.

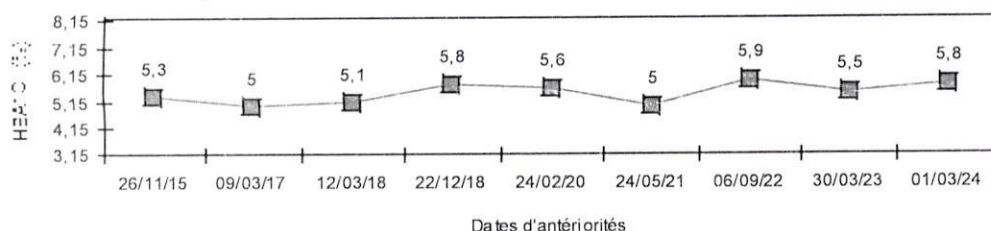

| | | | |
|------------|-------------|------------|------------------|
| Urée-----: | 0,26 g/l | 0,15 - 0,5 | 06/09/22 0,24 |
| Soit : | 4,33 mmol/l | 2,5 - 8,34 | 4 |

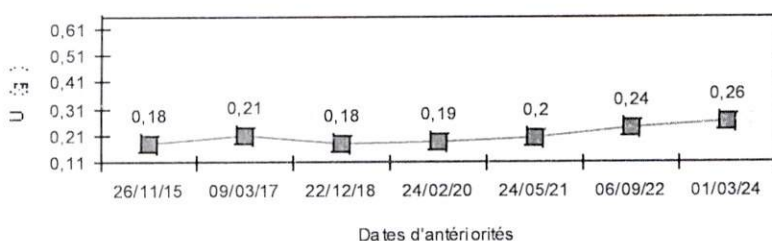



Dr Yahya BENGHALEM

Pharmacien Biologiste
Lauréat de la faculté de Pharmacie de
Montpellier

Dr Abderrahmane BOUMZEBRA

Pharmacien Biologiste
Diplômé des facultés de Médecine et de Pharmacie de
Toulouse et Montpellier

Biochimie - Hématologie - Hormonologie - Bactériologie - Virologie - Immunologie - Parasitologie - Mycologie - Toxicologie

Dossier ouvert le : 01/03/24

Prélèvement effectué à 10:55

Edition du : 01/03/24

Monsieur HAILOUA ABDELMOUNIM

Docteur AHMED BENNIS

Réf. : 24C47

Compte Rendu d'Analyses

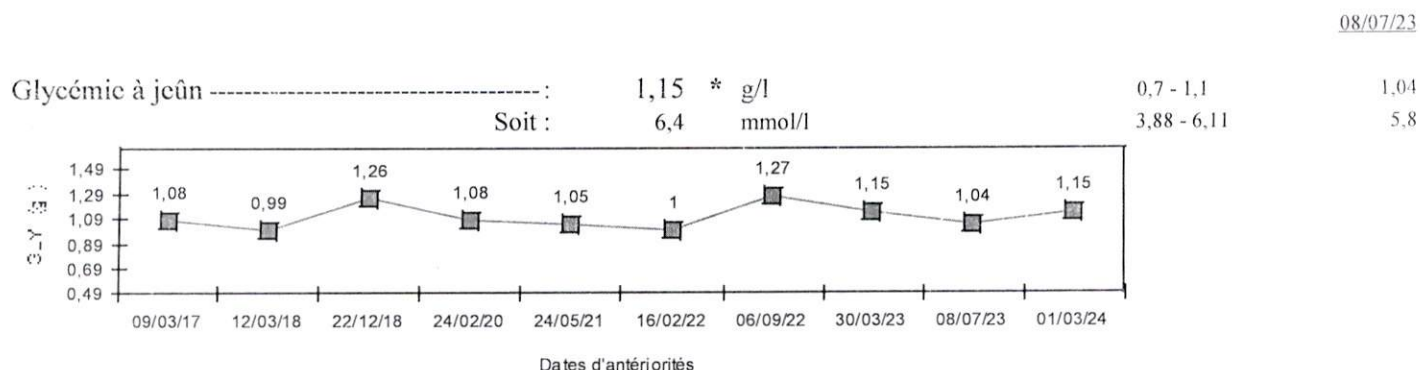
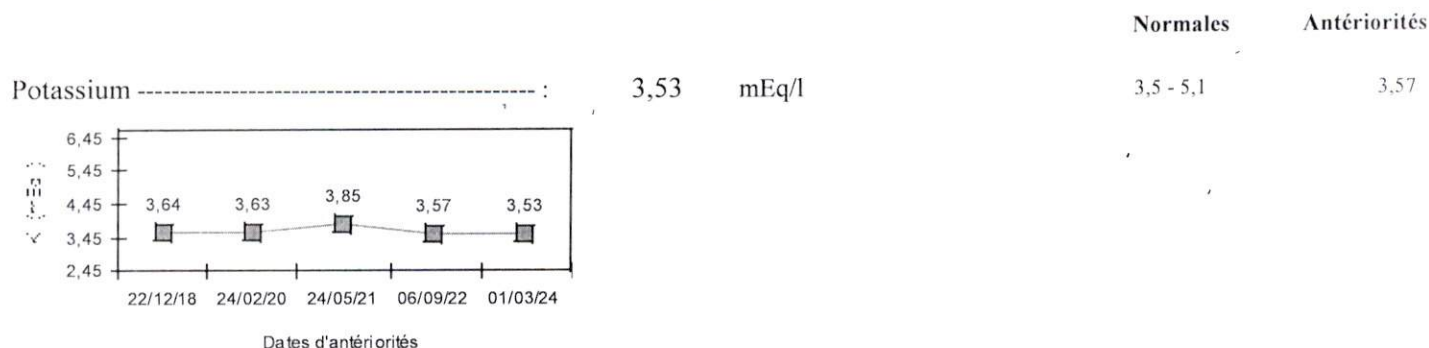



Dr Yahya BENGHALEM

Pharmacien Biologiste
Lauréat de la faculté de Pharmacie de
Montpellier

Dr Abderrahmane BOUMZEBRA

Pharmacien Biologiste
Diplômé des facultés de Médecine et de Pharmacie de
Toulouse et Montpellier

Biochimie - Hématologie - Hormonologie - Bactériologie - Virologie - Immunologie - Parasitologie - Mycologie - Toxicologie

Dossier ouvert le : 01/03/24
Prélèvement effectué à 10:55
Edition du : 01/03/24

Monsieur HAILOUA ABDELMOUNIM
Docteur AHMED BENNIS
Réf : 24C47

Compte Rendu d'Analyses

BIOCHIMIE SANGUINE (Cobas Roche C-311)

BILAN LIPIDIQUE

Cholesterol total----- : 1,28 g/l
Soit : 3,3 mmol/l

| Normales | Antériorités |
|----------|--------------|
| < 2 | 1,59 |
| < 5,15 | 4,1 |

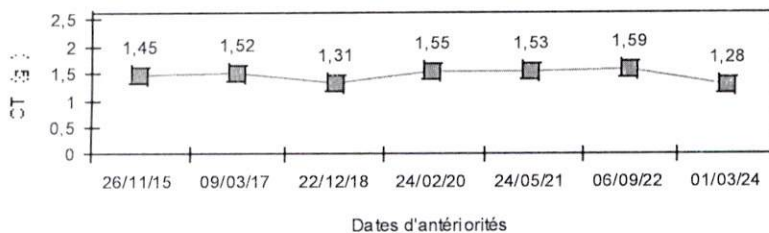

Cholesterol HDL----- : 0,29 * g/l

| | |
|---------|------|
| > 0,4** | 0,35 |
|---------|------|

Cholestérol LDL** ----- : 0,77 g/l
Soit : 1,98 mmol/l

| | |
|----------|------|
| < 1,6 ** | 0,98 |
| < 4,12 | 2,53 |

**Valeurs indicatives, à confronter avec le risque cardio-vasculaire du patient

Triglycérides ----- : 1,10 g/l
Soit : 1,26 mmol/l

| | |
|--------|------|
| < 1,5 | 1,32 |
| < 1,71 | 1,51 |

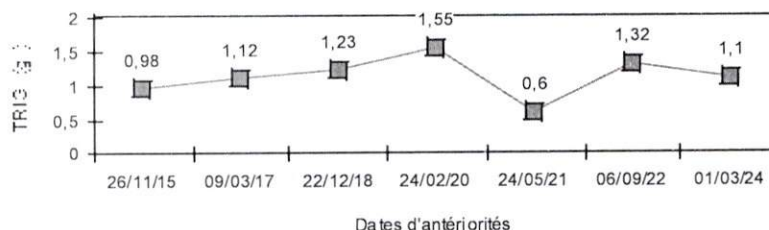



Dr Yahya BENGHALEM

Pharmacien Biologiste
Lauréat de la faculté de Pharmacie de
Montpellier

Dr Abderrahmane BOUMZEBRA

Pharmacien Biologiste
Diplômé des facultés de Médecine et de Pharmacie de
Toulouse et Montpellier

Biochimie - Hématologie - Hormonologie - Bactériologie - Virologie - Immunologie - Parasitologie - Mycologie - Toxicologie

Dossier ouvert le : 01/03/24
Prélèvement effectué à 10:55
Edition du : 01/03/24

Monsieur HAILOUA ABDELMOUNIM
Docteur AHMED BENNIS
Réf : 24C47

Compte Rendu d'Analyses

HEMATOLOGIE

NUMERATION FORMULE SANGUINE

(SYSMEX XS-1000i)

Normales Antériorités
(Homme Adulte)

06/09/22

GLOBULES ROUGES

| | | | | |
|--------------------|------|-------------------|------------|------|
| Hématies -----: | 4,98 | M/mm ³ | 4,5 - 5,55 | 5,03 |
| Hémoglobine -----: | 14,1 | g/100 ml | 14 - 17 | 14,6 |
| Hématocrite -----: | 42 | % | 40 - 50 | 44 |
| - V.G.M. -----: | 84 | μ ³ | 80 - 95 | 87 |
| - T.C.M.H. -----: | 28 | pg | 28 - 32 | 29 |
| - C.C.M.H. -----: | 34 | g/100 ml | 30 - 35 | 33 |

GLOBULES BLANCS

| | | | | |
|------------------------------------|-------|------------------|--------------|------|
| Numération des leucocytes -----: | 8 230 | /mm ³ | 4000 - 10000 | 7820 |
| Formule leucocytaire | | | | |
| Polynucléaires Neutrophiles -----: | 55,2 | % | 50 - 70 | 48,0 |
| Soit : | 4 543 | /mm ³ | 2000 - 7500 | 3754 |
| Polynucléaires Eosinophiles -----: | 3,3 | % | 1 - 3 | 4,6 |
| Soit : | 272 | /mm ³ | 40 - 300 | 360 |
| Polynucléaires Basophiles -----: | 0,4 | % | < 1 | 0,8 |
| Soit : | 33 | /mm ³ | < 100 | 63 |
| Lymphocytes -----: | 33,2 | % | 20 - 40 | 36,8 |
| Soit : | 2 732 | /mm ³ | 1500 - 4000 | 2878 |
| Monocytes -----: | 7,9 | % | 1 - 14 | 9,8 |
| Soit : | 650 | /mm ³ | 40 - 1000 | 766 |

PLAQUETTES

| | | | | |
|-----------------|---------|------------------|-----------------|--------|
| Résultat -----: | 218 000 | /mm ³ | 150000 - 400000 | 197000 |
|-----------------|---------|------------------|-----------------|--------|



مختبر منظرنا للتحاليل الطبية

LABORATOIRE MANDARONA
D'ANALYSES MEDICALES

Dr Yahya BENGHALEM

Pharmacien Biologiste
Lauréat de la faculté de Pharmacie de
Montpellier

Dr Abderrahmane BOUMZEËRA

Pharmacien Biologiste
Diplômé des facultés de Médecine et de Pharmacie de
Toulouse et Montpellier

Biochimie - Hématologie - Hormonologie - Bactériologie - Virologie - Immunologie - Parasitologie - Mycologie - Toxicologie

Casablanca le 1 mars 2024

Monsieur HAILOUA ABDELMOUNIM

FACTURE N° 201175

Analyses :

| | | | |
|------------------------------------|---|-----|----------------|
| Numération formule sanguine ----- | B | 80 | |
| Bilan lipidique ----- | B | 190 | |
| Potassium ----- | B | 30 | |
| Glycémie ----- | B | 30 | |
| Hémoglobine glyquée ----- | B | 100 | |
| Urée ----- | B | 30 | |
| Créatinine ----- | B | 30 | |
| Acide urique ----- | B | 30 | |
| Transaminases OT ----- | B | 50 | |
| Transaminases PT ----- | B | 50 | |
| Gamma -G.T. ----- | B | 50 | |
| CPK (Créatine phosphokinase) ----- | B | 100 | |
| Thyreostimuline (TSH us) ----- | B | 250 | |
| T4 libre ----- | B | 200 | |
| T3 libre ----- | B | 300 | |
| PSAus total ----- | B | 300 | |
| Ferritine ----- | B | 250 | Total : B 2070 |

Prélèvements :

| | | |
|-----------|----|-----|
| Sang----- | Pc | 1,5 |
|-----------|----|-----|

TOTAL DOSSIER

2 798,80 DH

Arrêtée la présente facture à la somme de :

Deux Mille Sept Cent Quatre vingt Dix Huit Dirhams et Quatre vingt Centimes

LABORATOIRE ANALYSES
MEDICALES MANDARONA
679, Bd Al Qods 20460 - Casablanca
Tél. : 05 22 52 83 88
Fax : 05 22 21 92 41

679, Bd El Qods 20460 Ain Chock - Casablanca - Tél. : 0522 52 83 88 / 0522 87 22 82

Fax : 0522 21 92 41 - E-mail : labo_mandarona@yahoo.fr

CNSS : 8521090 - IF : 40213596 - Patente : 37980291 - ICE : 001634915000055 - IPN : 093060663

BMCE AL QODS : 0117940000 3121000 0144347