

RECOMMANDATIONS IMPORTANTES A LIRE POUR ACTIVER LES REMBOURSEMENTS ET EVITER LES REJETS

Conditions générales :

- Le cadre réservé à l'adhérent doit être dûment renseigné.
- Le cadre réservé au médecin doit être renseigné par le praticien lui-même notamment la nature de la maladie.
- La validité de la feuille de soins est limitée à 3 mois à compter de la première consultation.
- L'entente préalable est exigée pour toute hospitalisation médicale, chirurgicale, soins dentaires spéciaux, extractions multiples, parodontie orthodontie, prothèses dentaires, prothèses auditives ou orthopédiques ainsi que pour tous les actes effectués en série.
- En cas d'accident, une déclaration précisant les causes et circonstances de l'accident est à joindre à la feuille de soins.

Pharmacie :

- Les vignettes des médicaments doivent être obligatoirement jointes aux ordonnances.
- Pour les médicaments sans vignettes une facture de la pharmacie doit être jointe.

Radiologie et Biologie :

- La facture ainsi qu'une copie des résultats des analyses ou du compte rendu (sous pli confidentiel) doivent être jointes à l'ordonnance médicale pour toute demande de remboursement.
- Un pli confidentiel du médecin prescripteur des analyses ou radios peut être demandé par le médecin conseil de la mutuelle.

Optique :

- L'ordonnance du médecin prescripteur et la facture de l'opticien sont à joindre à la feuille de soins.

Rééducation :

- L'entente préalable renseignée par le médecin prescripteur est exigée avant le début des séances de rééducations.
- Pour le remboursement, la facture et le calendrier des séances effectuées sont à joindre à la feuille de soins.

Dentaire :

- En cas de prothèses ou de traitement canaux, l'accord préalable renseigné sur la feuille de soins est obligatoire avant le début de traitement.
- La facture doit être jointe à la feuille de soins pour toute demande de remboursement.
- La radio-après soins est obligatoire en cas de prothèses ou de traitement canaux.

Maladie et Affection Longue Durée ALD et ALC :

- La déclaration de maladie chronique doit être renseignée par le médecin prescripteur et renouvelée tous les 6 mois.



Déclaration de Maladie

M23-0028342

☐ Maladie

☐ Dentaire

☐ Optique

☐ Autres

Cadre réservé à l'adhérent (e)

Matricule : 0819 Société : RAM

☐ Actif ☐ Pensionné(e) ☐ Autre :

Nom & Prénom : MAKOUT Bouchaib

Date de naissance : 01-07-1944

Adresse : Hay 40 HAKA chems Rue 51/2 CASA

Tél : 0667047902 Total des frais engagés : 1143.80 Dhs

Cadre réservé au Médecin

Cachet du médecin :

Dr. EL MANOUEI Abdelkrim
GASTROENTEROLOGUE
19, Rd. de Bordeaux
Tél : 05 22 20 62 31 - Casablanca

Date de consultation : 20/02/2024

Nom et prénom du malade : MAKOUT Bouchaib Age :

Lien de parenté : ☒ Lui-même ☐ Conjoint ☐ Enfant

Nature de la maladie : Troubles digestifs

Affection longue durée ou chronique : ☐ ALD ☐ ALC ☐ Pathologie

En cas d'accident préciser les causes et circonstances :

Dans le cas où la maladie aurait un caractère confidentiel, communiquer les renseignements sous pli confidentiel à l'attention du médecin conseil de la Mutuelle.

J'atteste sur l'honneur l'exactitude des renseignements portés sur la présente déclaration. Je déclare avoir pris connaissance de la clause relative à la protection des données personnelles.

Fait à : CASA Le 01/03/2024

Signature de l'adhérent(e) : [Signature]

Autorisation CNDP N° : A-A-215 / 2019

Adresses Mails utiles

- Réclamation : contact@mupras.com
- Prise en charge : pec@mupras.com
- Adhésion et changement de statut : adhesion@mupras.com

La MUPRAS garantit le respect de la loi n° 09-08 relative à la protection des personnes physiques à l'égard du traitement des données à caractère personnel.

MUPRAS : Centre Allal Ben Abdellah - 6ème Etage Angle Rue Mohamed Fakir et Rue Allal Ben Abdellah - Quartier de l'Horloge Casablanca 20000 - Tél. : 05 22 20 45 45 (LG) - Fax : 05 22 22 78 18 - www.mupras.com

RELEVÉ DES FRAIS ET HONORAIRES

Dates des Actes	Natures des Actes	Nombre et Coefficient	Montant détaillé des Honoraires	Cachet et signature du Médecin attestant la réalisation des Actes
25.06.2024	G	1	543,80	Dr. EL MANOUET Abdelkrim GASTROENTEROLOGUE 19, Bd. de Bordeaux Tél : 05 22 20 62 31 - Casablanca
27.04.2024	G	1	543,80	

EXECUTION DES ORDONNANCES

Cachet du Pharmacien ou du Fournisseur	Date	Montant de la Facture
PHARMACIE EL LAOU Mme BENBACHIR 214, Bd. Ibnou Omar - Casa	27/04/24	543,80 04

ANALYSES - RADIOGRAPHIES

Cachet et signature du Laboratoire et du Radiologue	Date	Désignation des Coefficients	Montant des Honoraires
CENTRE DE PATHOLOGIE MÉSODONTAINE Dr. BOUTAYEB Louisa Maître Spécialiste de Radiologie et Cytologie Pulmonaires 89, Rue Al Barafsaï Mers Sultan Casablanca - Tél : 05 22 20 28 28	26/02/24	P 545	600,00

AUXILIAIRES MEDICAUX

Cachet et signature du Praticien	Date des Soins	Nombre				Montant détaillé des Honoraires
		A M	P C	I M	I V	

RELEVÉ DES FRAIS ET HONORAIRES

Le praticien est prié de préciser la dent traitée, l'acte pratiqué en indiquant la nature des soins.

Important :

Veuillez joindre les radiographies en cas de prothèses ou de traitement canaux, ainsi que le bilan de l'ODF.

SOINS DENTAIRES

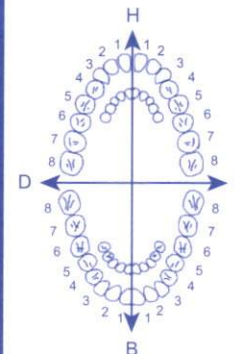

Dents Traitées Nature des Soins Coefficient

COEFFICIENT DES TRAVAUX

MONTANTS DES SOINS

DEBUT D'EXECUTION

FIN D'EXECUTION

O.D.F PROTHESES DENTAIRES

DETERMINATION DU COEFFICIENT MASTICATOIRE

H	
25533412	21433552
00000000	00000000
D	G
00000000	00000000
35533411	11433553
B	

(Création, remont, adjonction)
Fonctionnel, Thérapeutique, nécessaire à la profession

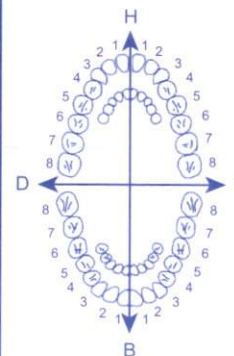

COEFFICIENT DES TRAVAUX

MONTANTS DES SOINS

DATE DU DEVIS

DATE DE L'EXECUTION

VISA ET CACHET DU PRATICIEN ATTESTANT LE DEVIS

VISA ET CACHET DU PRATICIEN ATTESTANT L'EXECUTION

Docteur Abdelkrim El MANOUZI

Diplômé de la faculté de Médecine de Rouen-France

Spécialiste des Maladies de l'appareil digestif

(Estomac - Foie - Intestin - Hémorroïdes)

Ancien Assistant spécialiste des Hôpitaux de France

Diplôme d'Echographie de la faculté de Paris

Endoscopie digestive

Membre de la Société Française de Gastro Entérologie



27 FEB. 2024

الدكتور عبد الكريم المنوزي

خريج كلية الطب براون (فرنسا)

اختصاصي في امراض الجهاز الهضمي

(المعدة - الكبد - الأمعاء - البواسير)

طبيب اختصاصي سابقا بمستشفيات فرنسا

دبلوم الفحص بالصدى من كلية الطب بباريس

التشخيص بالمنظار الداخلي

عضو الجمعية الطبية الفرنسية

جهاز الهضمي

mg

PPV: 113 DH 70

PPV: 113 DH 70

بلغ
الجرعة
الخل.

rieur.

MR MAKOUT BOUCHAIB

Casablanca, le

الدار البيضاء، في

113.70 x 2

RANCIPHEX 20

1CP MATIN

avant le petit déjeuner ET

1 CP au coucher pendant 10 jours ensuite

1 CP au matin AVANT repas pendant 4 semaines

90.40

NEOMOX

1 GR

1 CP

DEUX FOIS

PAR JOUR

REPAS

pendant 10 jours

REPAS

pendant 10 jours

pendant 10 jours

29.00

ZYRDOL

500

1 CP

PAR JOUR

REPAS

pendant 10 jours

pendant 10 jours

REPAS

pendant 10 jours

pendant 10 jours

BIOVANIC

500

1 cp

par jour

apres repas

10 JO

10 JO

OSMOSINE

2 CS

APRES

DINER

2 MOIS

2 MOIS

DR EL MANOUZI



Dr. EL MANOUZI Abdelkrim
GASTROENTEROLOGUE
Tél: 05 22 20 62 31 / 080 83 67 952
19, Bd. Bouteaux (Ress. HOUDA) - (Face Cinema Verdun) - Casablanca

Email : amanouzi@gmail.com

NEO Neomox 1 g
Amoxicilline 1g
Boîte de 24 comprimés disp.
Bte 24 comprimés disp.
PPV: 90,40 DH



6 118 000 190639

LOT: M1165
PER: 09/2025
PPV: 64,50 DH

LOT: M1239
PER: 09/2025
PPV: 64,50 DH

PPV
34DH00

PPV
34DH00



CENTRE DE PATHOLOGIE MERS SULTAN

Dr BOUTAYEB Loubna

Médecin spécialiste en Anatomie Pathologique

Diplômée de l'hôpital universitaire Joan XXIII Tarragone Espagne

CONCLUSION :

Antre+fundus :

- Gastrite chronique antro-fundique modérée, légèrement atrophique avec activité minime.
- Présence de métaplasie intestinale complète et focale.
- Absence de dysplasie.
- Présence modérée d'helicobacter-pylori (++)

Anastomose gastro- duodénale :

- Gastrite chronique antrale modérée, légèrement atrophique et sans activité.
- Absence de métaplasie intestinale et de dysplasie.
- Duodénite interstitielle chronique non spécifique.

CENTRE DE PATHOLOGIE MERS SULTAN
Dr. BOUTAYEB Loubna
Médecin Spécialiste en Anatomie
et Cytologie Pathologiques
89, Rue Al Banafsaj Mers Sultan
Tél : 05.22.29.75.05



CENTRE DE PATHOLOGIE MERS SULTAN

Dr BOUTAYEB Loubna

Médecin spécialiste en Anatomie Pathologique

Diplômée de l'hôpital universitaire Joan XXIII Tarragone Espagne

CASABLANCA. LE 26-02-2024

RECU LE 20-02-2024

AGE : 50ANS

REF : 24BFT131420

M^{MR}: MAKOUT BOUCHAIB

MEDECIN PRESCRIPTEUR : Dr ELMANOUZI

ORGANE : ESTOMAC+DUODENUM

Renseignement clinique : Dysphagie basse. ATCD de gastrectomie pour ulcère. Gastrite modérée. Anastomose difficilement franchissable. Muqueuse normale.

Examen macroscopique:

Antre+fundus : Il est parvenu cinq fragments biopsiques mesurant entre 4 et 2 mm de grand axe.

Anastomose gastro-duodénale : Il est parvenu trois fragments biopsiques mesurant entre 3 et 1 mm.

Examen microscopique :

Antre+fundus : L'examen histologique montre une muqueuse gastrique de type antro-fundique. Il est vu de la métaplasie intestinale complète et focale. Il n'est pas vu de dysplasie. Il est noté la présence d'une gastrite chronique modérée avec quelques polynucléaires neutrophiles agressant par places les glandes. La densité glandulaire est légèrement diminuée. Il est La coloration de Giemsa montre des *Helicobacter-pylori* en quantité modérée.

Anastomose gastro-duodénale : L'examen histologique montre d'une part une muqueuse intestinale de hauteur conservée. Les lymphocytes intra-épithéliaux sont en nombre normal La lamina propria est modérément inflammatoire. Il est retrouvé également une muqueuse gastrique de type antral sans métaplasie intestinale ni de dysplasie. Il est vu une gastrite chronique sans activité.



CENTRE DE PATHOLOGIE MERS SULTAN

Dr BOUTAYEB Loubna

Médecin spécialiste en Anatomie Pathologique

Diplômée de l'hôpital universitaire Joan XXIII Tarragone Espagne

CASABLANCA. LE 20-02-2024

Nom et prénom : MAKOUT BOUCHAIB

FACTURE N°24/0293

Nature du prélèvement

Biopsie multiple (2 flacons)

Montant

600DH (P-545)

Arrêtée la facture à la somme de sixcent dirhams.

Signé : Dr Loubna Boutayeb

INPE 091207944

ICE 000115371000041

PATENTE N° 34293466

IF 15247249

CENTRE DE PATHOLOGIE MERS SULTAN
Dr. BOUTAYEB Loubna
Médecin Spécialiste en Anatomie
et Cytologie Pathologiques
89, Rue Al Banafsaj Mers Sultan
20 25 07

06.60.58.22.58



Bd Zerktouni



Bd Zerktouni

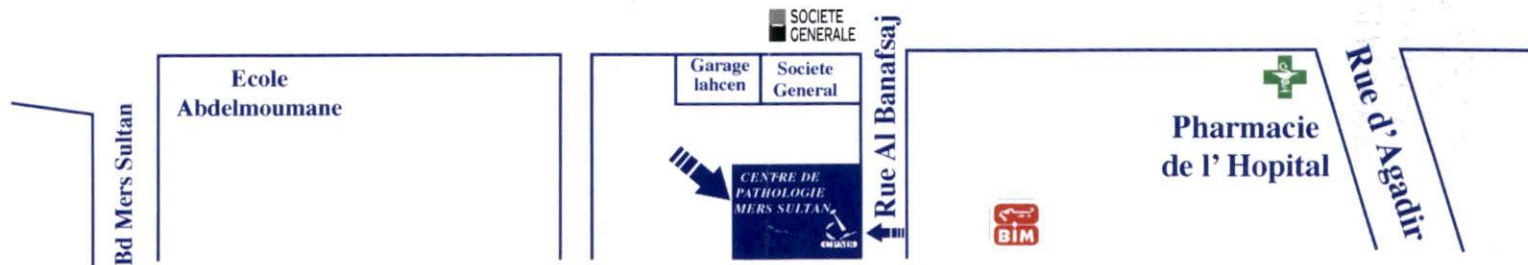



24BFT13/420

20.02.24

CENTRE DE PATHOLOGIE MERS SULTAN

Dr BOUTAYEB Loubna

Médecin spécialiste en Anatomie Pathologique

Diplômée de l'hôpital universitaire Joan XXIII Tarragone Espagne

DEMANDE D'EXAMEN HISTO - CYTOPATHOLOGIQUE

Nom et prénom : MAKOUT BOUCHAIR

Age : 1966

Médecin prescripteur :

Date de prélèvement : 20.2.24

Antécédents :

Siège de prélèvement : 1 Anatomie gastro duodé

4 Anchofunden

Renseignements cliniques / paracliniques : Dysplasie basse

ACG

(MCO) Gastric cancer non Uka Gd Hg
ancre

(G) Gastric cancer

1 Anatomie append - chylolave
franchement, muqueuse non et normale

Signature et cachet :

Dr. EL MANOUZI Abdelkrim

GASTROENTEROLOGUE

10, Bd de Bordeaux

89 Rue AL Banfsaj 2 Etage (Angle Bd Zerktouni et AL Banfsaj) Mers sultan - Casablanca

Tél : 05 22 29 75 05

Dr. EL MANOUZI ABDELKRIM

Spécialiste des maladies du foie et de l'appareil digestif

20 FEVRIER 2024

CLINIQUE : BADR

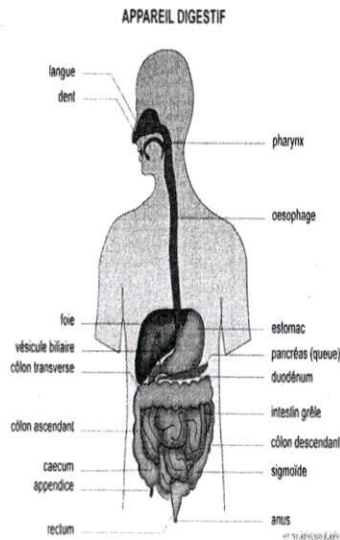

FIBROSCOPIE O G D

Nom et prénom : MR MAKOUT BOUCHAIB

Appareil : VIDEO-OLYMPUS CVF 190

Anesthésie : Propofol (Clinique Badr) CH3

Medecin anesthesiste : DR EL OUACHI

INDICATION : DYSPHAGIE AEG ATCD DE GASTRECTOMIE PARTIELLE

Examen :

-Oesophage : Cardia muqueux à 38 cm des arcades dentaires. On ne note ni oesophagite ni hernie hiatale

Estomac : Lac muqueux clair. **Gastrite érythemateuse modérée**

Catheterisation des deux anses

1ere anastomose afférente de calibre réduit tres difficilement franchissable, mais la muqueuse semble normale

Anse efférente sans anomalies ,et duodénum sur la partie explorée est indemne

BULBE : Normal

- Duodénum : Aspect normal

Conclusion : Gastrite érythemateuse modérée

1ere anastomose afférente de calibre réduit tres

difficilement franchissable, mais la muqueuse semble normale, 2eme anse efférente sans anomalie

Biopsies antrofundiques et anastomose

*Diplômé de la Faculté de
Médecine de Rouen*

*Ancien assistant spécialiste des
Hôpitaux de France*

*Endoscopie digestive haute et
basse*

Proctologie

*19 Bd de Bordeaux
Casablanca
052 20 62 31*

Dr. EL MANOUZI Abdelkrim
GASTROENTEROLOGUE
19, Bd de Bordeaux
Casablanca - Tél : 0522 20 62 31

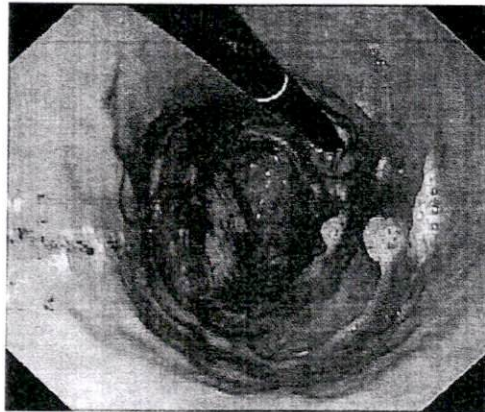
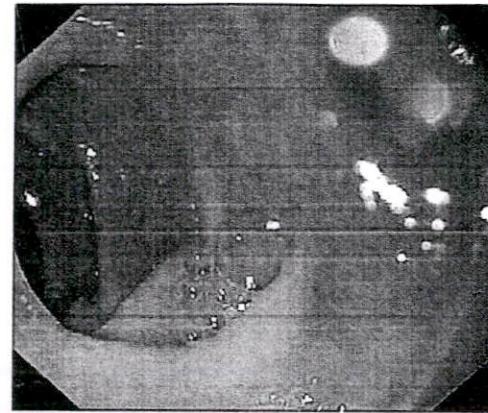
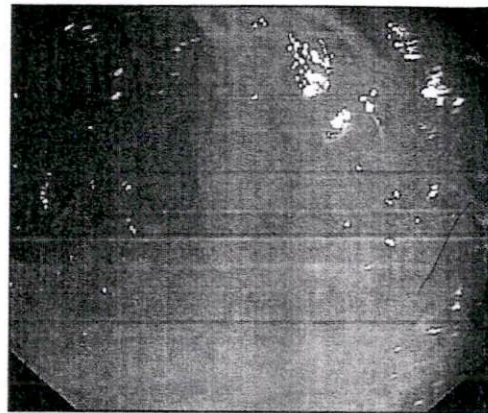
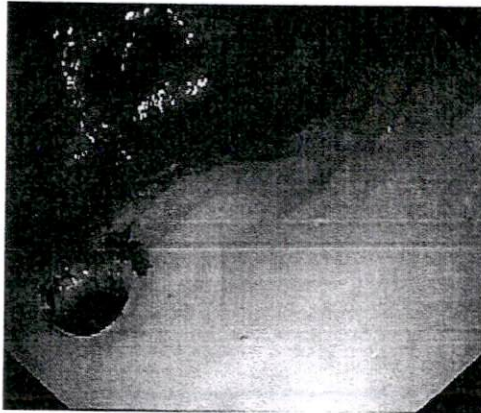
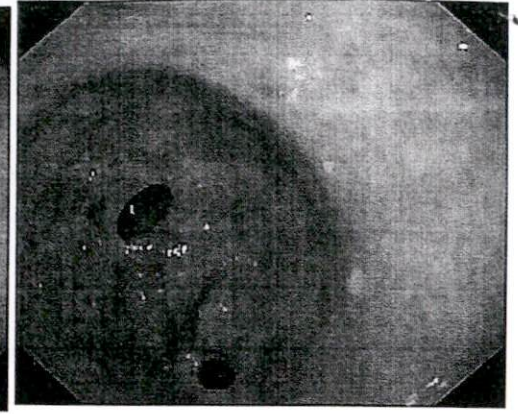
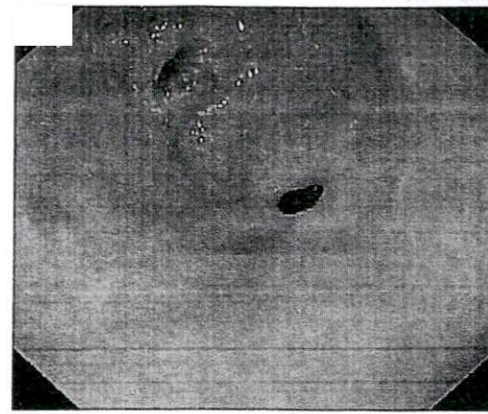
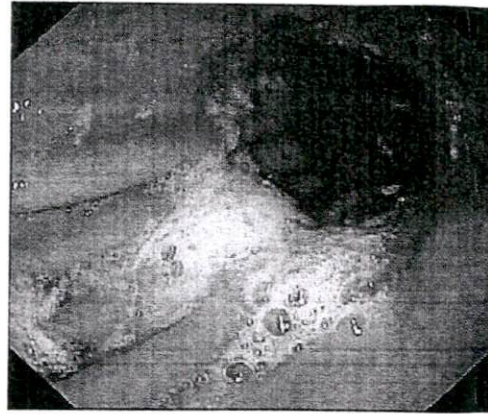
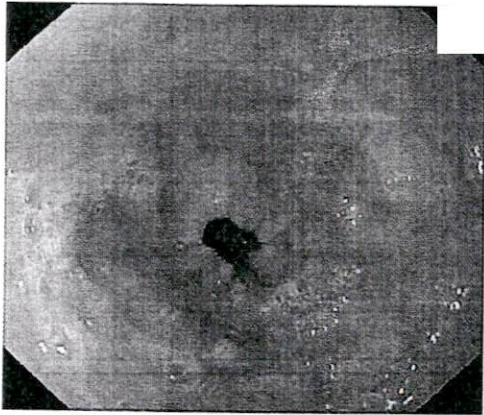

MAKOUT BOUCHAIB
FIBROSCOPIE
DR EL MANOUZI
CL BADR
LE 20/02/2024