

RECOMMANDATIONS IMPORTANTES A LIRE POUR ACTIVER LES REMBOURSEMENTS ET EVITER LES REJETS

Conditions générales :

- Le cadre réservé à l'adhérent doit être dûment renseigné.
- Le cadre réservé au médecin doit être renseigné par le praticien lui-même notamment la nature de la maladie.
- La validité de la feuille de soins est limitée à 3 mois à compter de la première consultation.
- L'entente préalable est exigée pour toute hospitalisation médicale, chirurgicale, soins dentaires spéciaux, extractions multiples, parodontie orthodontie, prothèses dentaires, prothèses auditives ou orthopédiques ainsi que pour tous les actes effectués en série.
- En cas d'accident, une déclaration précisant les causes et circonstances de l'accident est à joindre à la feuille de soins.

Pharmacie :

- Les vignettes des médicaments doivent être obligatoirement jointes aux ordonnances.
- Pour les médicaments sans vignettes une facture de la pharmacie doit être jointe.

Radiologie et Biologie :

- La facture ainsi qu'une copie des résultats des analyses ou du compte rendu (sous pli confidentiel) doivent être jointes à l'ordonnance médicale pour toute demande de remboursement.
- Un pli confidentiel du médecin prescripteur des analyses ou radios peut être demandé par le médecin conseil de la mutuelle.

Optique :

- L'ordonnance du médecin prescripteur et la facture de l'opticien sont à joindre à la feuille de soins.

Rééducation :

- L'entente préalable renseignée par le médecin prescripteur est exigée avant le début des séances de rééducations.
- Pour le remboursement, la facture et le calendrier des séances effectuées sont à joindre à la feuille de soins.

Dentaire :

- En cas de prothèses ou de traitement canalaires, l'accord préalable renseigné sur la feuille de soins est obligatoire avant le début de traitement.
- La facture doit être jointe à la feuille de soins pour toute demande de remboursement.
- La radio-après soins est obligatoire en cas de prothèses ou de traitement canalaires.

Maladie et Affection Longue Durée ALD et ALC :

- La déclaration de maladie chronique doit être renseignée par le médecin prescripteur et renouvelée tous les 6 mois.



Déclaration de Maladie

M22- 0028963

☐ Maladie ☐ Dentaire ☐ Optique ☐ Autres

Cadre réservé à l'adhérent (e)

Matricule : 3095 Société : RAM

☐ Actif ☐ Pensionné(e) ☐ Autre :

Nom & Prénom : EL FRANI EL ARBI

Date de naissance : 04/03/1952

Adresse : HABITUELLE

Tél : 06 73 88 18 36 Total des frais engagés : 800 DH Dhs

Cadre réservé au Médecin

Cachet du médecin :

Professeur Mohamed DAKIR
Chirurgien Urologue
INPE : 091167619

Date de consultation : 04/03/2024

Nom et prénom du malade : EL FRANI EL ARBI Age : 72 ans

Lien de parenté : ☐ Lui-même ☐ Conjoint ☐ Enfant

Nature de la maladie : Membre inférieur gauche

Affection longue durée ou chronique : ☐ ALD ☐ ALC Pathologie :

En cas d'accident préciser les causes et circonstances :

Dans le cas où la maladie aurait un caractère confidentiel, communiquer les renseignements sous pli confidentiel à l'attention du médecin conseil de la Mutuelle.

J'atteste sur l'honneur l'exactitude des renseignements portés sur la présente déclaration. Je déclare avoir pris connaissance de la clause relative à la protection des données personnelles.

Fait à : Casablanca Le : 04/03/2024

Signature de l'adhérent(e) :

Autorisation CNDP N° : A-A-215 / 2019

Adresses Mails utiles

- Réclamation : contact@mupras.com
- Prise en charge : pec@mupras.com
- Adhésion et changement de statut : adhesion@mupras.com

La MUPRAS garantit le respect de la loi n° 09-08 relative à la protection des personnes physiques à l'égard du traitement des données à caractère personnel.

MUPRAS : Centre Allal Ben Abdellah - 6ème Etage Angle Rue Mohamed Fakir et Rue Allal Ben Abdellah - Quartier de l'Horloge
Casablanca 20000 - Tél. : 05 22 20 45 45 (LG) - Fax : 05 22 22 78 18 - www.mupras.com

RELEVÉ DES FRAIS ET HONORAIRES

Dates des Actes	Natures des Actes	Nombre et Coefficient	Montant détaillé des Honoraires	Cachet et signature du Médecin attestant le Paiement des Actes
-----------------	-------------------	-----------------------	---------------------------------	--

04/03/24	C/S		3000	Professeur Mohamed DAKIR Chirurgien Urologue INPE : 091167619
----------	-----	--	------	---

EXECUTION DES ORDONNANCES

Cachet du Pharmacien ou du Fournisseur	Date	Montant de la Facture
--	------	-----------------------

ANALYSES - RADIOGRAPHIES

Cachet et signature du Laboratoire et du Radiologue	Date	Désignation des Coefficients	Montant des Honoraires
---	------	------------------------------	------------------------

Centre de Radiologie Bd. Ouhad Rattih - N°2 Casablanca - 2020 Tél: 05 22 93 04 93	04/03/24	ECHO INGUINALE SCROTAL	5000
--	----------	---------------------------	------

AUXILIAIRES MEDICAUX

Cachet et signature du Praticien	Date des Soins	Nombre				Montant détaillé des Honoraires
		A M	P C	I M	I V	

RELEVÉ DES FRAIS ET HONORAIRES

Le praticien est prié de préciser la dent traitée, l'acte pratiqué en indiquant la nature des soins.

Important :

Veuillez joindre les radiographies en cas de prothèses ou de traitement canaux, ainsi que le bilan de l'ODF.

SOINS DENTAIRES

Dents Traitées	Nature des Soins	Coefficient
----------------	------------------	-------------

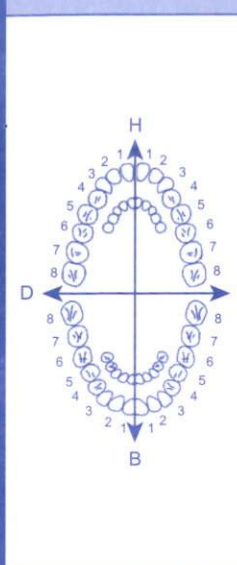

Coefficient DES TRAVAUX

MONTANTS DES SOINS

DEBUT D'EXECUTION

FIN D'EXECUTION

O.D.F PROTHESES DENTAIRES

DETERMINATION DU COEFFICIENT MASTICATOIRE

H	
25533412	21433552
00000000	00000000
B	
00000000	00000000
35533411	11433553

(Création, remont, adjonction)
Fonctionnel, Thérapeutique, nécessaire à la profession

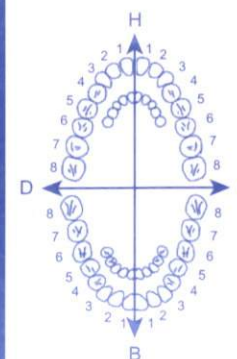

Coefficient DES TRAVAUX

MONTANTS DES SOINS

DATE DU DEVIS

DATE DE L'EXECUTION

VISA ET CACHET DU PRATICIEN ATTESTANT LE DEVIS

VISA ET CACHET DU PRATICIEN ATTESTANT L'EXECUTION



Casablanca, le

4/3/24

ORDONNANCE

Nom : ELFRADWY Prénom : El Arbi

- Masse inguine
scrotale (L)

⇒ Rele inguine

scrotale

Centre de Radiologie El Oufte
110, Oum Rabii - Rue 50 N°2
Casablanca - 20220
Tél : 06 73 93 04 93

Professeur Mohamed DAKIR
Chirurgien Urologue
INPE : 091167619

CENTRE DE RADIOLOGIE EL OULFA

Docteur Fatiha LASRI

Médecin Radiologue

Diplôme National de Spécialité.

Diplôme Inter-Universitaire spcialisé-Nancy II.

Ex médecin attaché des Hôpitaux de Londres & Amsterdam.

Docteur Bouchaib ELMDARI

Médecin Radiologue

Diplôme National de Spécialité.

Diplôme Inter-Universitaire spcialisé-Nancy II

Ex médecin attaché au CHU Ibn Rochd

Casablanca, le 04/03/2024

FACTURE N°02595/2024

NOM & PRENOM: EL FRAINI EL ARBI

EXAMEN	MONTANT
ECHOGRAPHIE INGUINO-SCROTALE	500 DH
TOTAL	500 DH

Arrêtée la présente facture à la somme de :CINQ CENTS DH TTC

Centre de Radiologie El Oulfa
Bd. Oum Rabii - Rue 50 N°2
Casablanca - 20220
Tél : 0522 93 04 93
Dr Bouchaib EL MDARI
Médecin Radiologue
Centre de Radiologie El Oulfa

Bd. Oued Oum Rabii – Rue 50, N°2- Oulfa – 20220 Casablanca
Tél. : 0522 93 04 93 / 05 22 93 05 93 / 05 22 93 32 99 – Fax 0522 93 563
Capital: 100 000, 00
Dhs - RC: SCP – TP: 37989156 – IF: 4049398 – ICE: 001581917000057
E-mail: radiologie-oulfa@.com

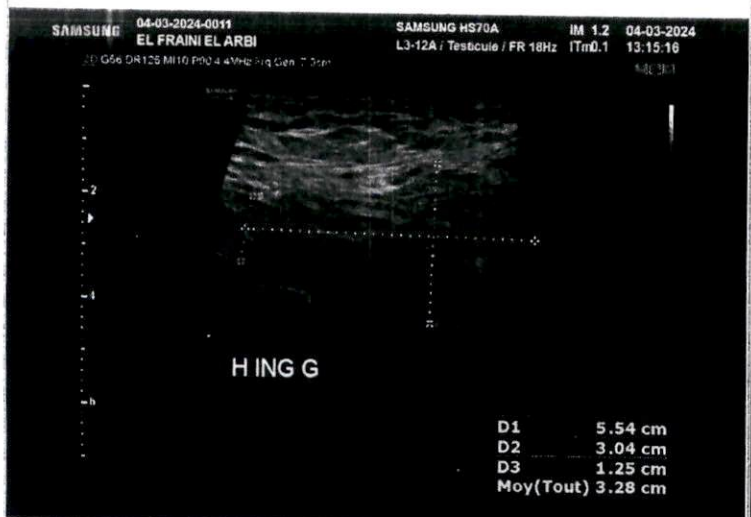
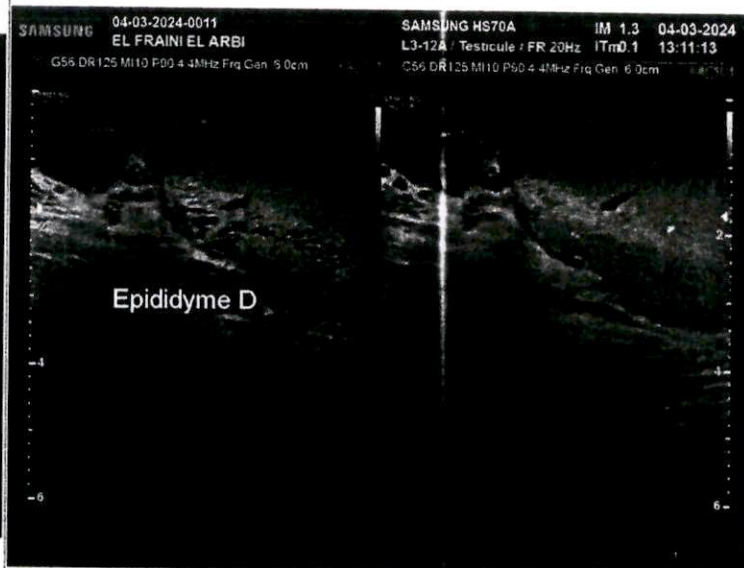
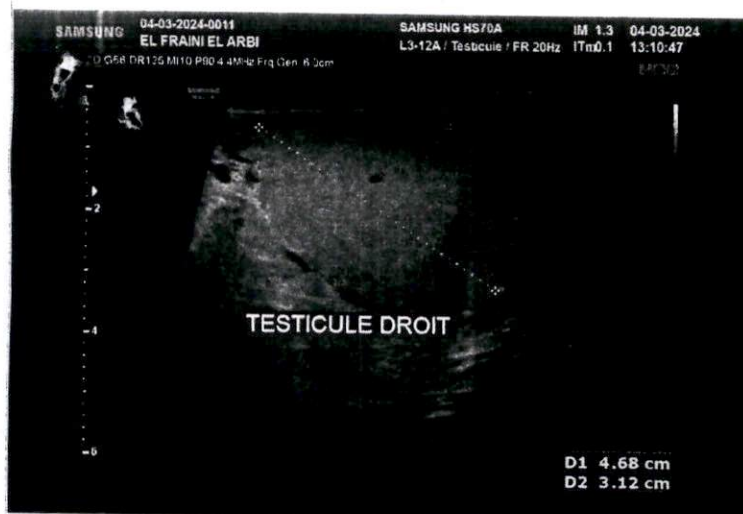

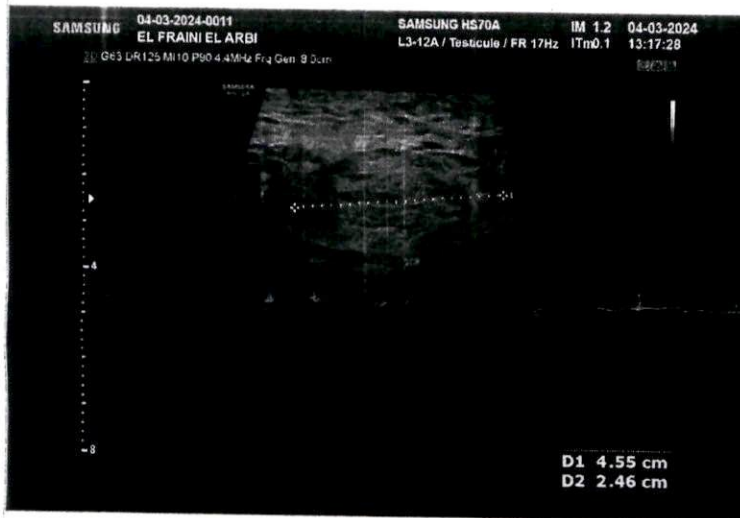
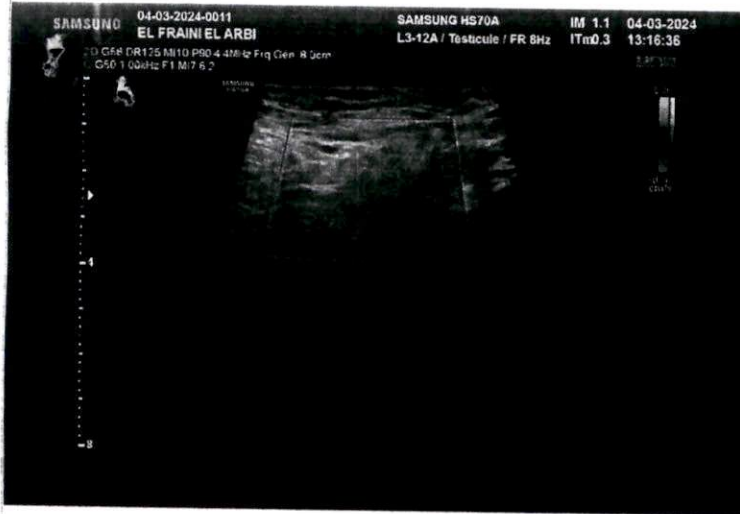

Docteur Fatiha LASRI
Médecin Radiologue

- Diplôme National de Spécialité
- Diplôme Inter-Universitaire de Spécialité - Nancy II
- Ex Médecin attaché des Hôpitaux de Londres & Amsterdam

Dr Bouchaïb EL MDARI
Médecin Radiologue

- Diplôme National de Spécialité
- Diplôme Inter-Universitaire de Spécialité - Nancy II
- Ex-Médecin attaché au CHU Ibn Rochd

- Scanner Spirale Corps Entier
- Dentascanner - Panoramique Dentaire
- Echographie Générale

- Echographie-Doppler Couleur
- Echographie Ostéo Artculaire
- Radiologie Numérisée

- Ostéodensitométrie
- Mammographie Numérisée
- Radiographie Rachis Entier
- Radio - Photo

Casablanca , le 04/03/2024

PATIENT : **EL FRAINI EL ARBI**
MEDECIN TRAITANT : **DR. DAKIR MOHAMED**
EXAMEN(S) REALISE(S) : **ECHOGRAPHIE INGUINO-SCROTALE**

- Les deux testicules sont de taille normale de contours réguliers d'échostructure homogène.

Testicule droit = 18 cc (normal = 10 à 20cc).

Testicule gauche = 20 cc (normal = 10 à 20cc).

- À noter de rares microcalcifications au niveau du testicule droit.
- Absence d'anomalie épидидymaire.
- Absence d'anomalie de l'enveloppe scrotale.
- Volumineuse hydrocèle gauche sous tension mesurant 90 x 60 mm transsonique non cloisonnée.
- Présence au niveau inguinale gauche d'une hernie directe à contenu grasseux non réductible. mesurant 55 x 30 mm avec un collet à 13 mm.

Conclusion :

- Hydrocèle gauche de grande abondance sous tension mesurant 90 x 60 mm transsonique non cloisonnée.
- Hernie inguinale gauche à contenu grasseux non réductible avec un collet à 13 mm

Confraternellement
DR. ELMARI BOUCHAIB

Dr Bouchaïb EL MDARI
Médecin Radiologue
Centre de Radiologie El Oulfa
Bd. Oum Rabii - Rue 50 N°2
Casablanca - 20220
Tél : 05 22 93 04 93

I.S