

RECOMMANDATIONS IMPORTANTES A LIRE POUR ACTIVER LES REMBOURSEMENTS ET EVITER LES REJETS

Conditions générales :

- Le cadre réservé à l'adhérent doit être dûment renseigné.
- Le cadre réservé au médecin doit être renseigné par le praticien lui-même notamment la nature de la maladie.
- La validité de la feuille de soins est limitée à 3 mois à compter de la première consultation.
- L'entente préalable est exigée pour toute hospitalisation médicale, chirurgicale, soins dentaires spéciaux, extractions multiples, parodontie orthodontie, prothèses dentaires, prothèses auditives ou orthopédiques ainsi que pour tous les actes effectués en série.
- En cas d'accident, une déclaration précisant les causes et circonstances de l'accident est à joindre à la feuille de soins.

Pharmacie :

- Les vignettes des médicaments doivent être obligatoirement jointes aux ordonnances.
- Pour les médicaments sans vignettes une facture de la pharmacie doit être jointe.

Radiologie et Biologie :

- La facture ainsi qu'une copie des résultats des analyses ou du compte rendu (sous pli confidentiel) doivent être jointes à l'ordonnance médicale pour toute demande de remboursement.
- Un pli confidentiel du médecin prescripteur des analyses ou radios peut être demandé par le médecin conseil de la mutuelle.

Optique :

- L'ordonnance du médecin prescripteur et la facture de l'opticien sont à joindre à la feuille de soins.

Rééducation :

- L'entente préalable renseignée par le médecin prescripteur est exigée avant le début des séances de rééducations.
- Pour le remboursement, la facture et le calendrier des séances effectuées sont à joindre à la feuille de soins.

Dentaire :

- En cas de prothèses ou de traitement canalaires, l'accord préalable renseigné sur la feuille de soins est obligatoire avant le début de traitement.
- La facture doit être jointe à la feuille de soins pour toute demande de remboursement.
- La radio-après soins est obligatoire en cas de prothèses ou de traitement canalaires.

Maladie et Affection Longue Durée ALD et ALC :

- La déclaration de maladie chronique doit être renseignée par le médecin prescripteur et renouvelée tous les 6 mois.

M23-0027131

☒ Maladie ☐ Dentaire ☐ Optique ☐ Autres

Cadre réservé à l'adhérent (e) :

Matricule : 05918 Société : RAM
☐ Actif ☒ Pensionné(e) ☐ Autre :
Nom & Prénom : FARISS MOHAMED
Date de naissance : 12.07.1961
Adresse : 239, Rue TAZARINE CASA 20000
Tél. : 06.06.511212 Total des frais engagés : 3410. Dhs

Cadre réservé au Médecin :

Cachet du médecin :

Date de consultation : 04.01.2024

Nom et prénom du malade : FARISS Mohamed Age : 63 ans

Lien de parenté : ☒ Lui-même ☐ Conjoint ☐ Enfant

Nature de la maladie : Uréte

Affection longue durée ou chronique : ☐ ALD ☐ ALC Pathologie :

En cas d'accident préciser les causes et circonstances :

Dans le cas où la maladie aurait un caractère confidentiel, communiquer les renseignements sous pli confidentiel à l'attention du médecin conseil de la Mutuelle.

J'atteste sur l'honneur l'exactitude des renseignements portés sur la présente déclaration. Je déclare avoir pris connaissance de la clause relative à la protection des données personnelles.

Fait à : CASA

Signature de l'adhérent(e) :

Le : 04/01/2024

Autorisation CNDP N° : A-A-215 / 2019

Adresses Mails utiles

- Réclamation : contact@mupras.com
- Prise en charge : pec@mupras.com
- Adhésion et changement de statut : adhesion@mupras.com

La MUPRAS garantit le respect de la loi n° 09-08 relative à la protection des personnes physiques à l'égard du traitement des données à caractère personnel.

MUPRAS : Centre Allal Ben Abdellah - 6ème Etage Angle Rue Mohamed Fakir et Rue Allal Ben Abdellah - Quartier de l'Horloge Casablanca 20000 - Tél. : 05 22 20 45 45 (LG) - Fax : 05 22 22 78 18 - www.mupras.com

RELEVÉ DES FRAIS ET HONORAIRES

Dates des Actes	Natures des Actes	Nombre et Coefficient	Montant détaillé des Honoraires	Cachet et signature du Médecin attestant le Paiement des Actes
04/01/2024	CS		400,00	

EXECUTION DES ORDONNANCES

Cachet du Pharmacien ou du Fournisseur

Date

Montant de la Facture

ANALYSES - RADIOGRAPHIES

Cachet et signature du Laboratoire et du Radiologue	Date	Désignation des Coefficients	Montant des Honoraires
	08/01/24	8, 2230	3010,00 DH

AUXILIAIRES MEDICAUX

Cachet et signature du Praticien	Date des Soins	Nombre				Montant détaillé des Honoraires
		AM	PC	IM	IV	

RELEVÉ DES FRAIS ET HONORAIRES

Le praticien est prié de préciser la dent traitée, l'acte pratiqué en indiquant la nature des soins.

Important :

Veuillez joindre les radiographies en cas de prothèses ou de traitement canaux, ainsi que le bilan de l'ODF.

SOINS DENTAIRES

Dents Traitées

Nature des Soins

Coefficient

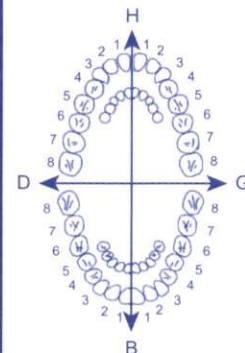

COEFFICIENT DES TRAVAUX

MONTANTS DES SOINS

DEBUT D'EXECUTION

FIN D'EXECUTION

O.D.F PROTHESES DENTAIRES

DETERMINATION DU COEFFICIENT MASTICATOIRE

H

25533412 21433552

00000000 00000000

D G

00000000 00000000

35533411 11433553

B

(Création, remont, adjonction)

Fonctionnel, Thérapeutique, nécessaire à la profession

COEFFICIENT DES TRAVAUX

MONTANTS DES SOINS

DATE DU DEVIS

DATE DE L'EXECUTION

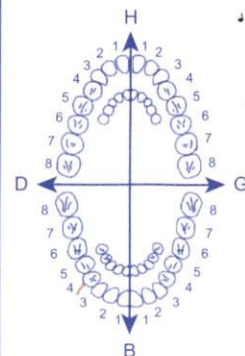

VISA ET CACHET DU PRATICIEN ATTESTANT LE DEVIS

VISA ET CACHET DU PRATICIEN ATTESTANT L'EXECUTION

LABORATOIRE D'ANALYSES MEDICALES BORDEAUX



Dr. EJ JENNANE ZINEB : Médecin Biologiste

280, Bd Bordeaux, RDC - 20040 - CASABLANCA

Tél : 0522 22 30 37 / 08 08 35 31 54 Fax : 0522 22 29 62

Site web: www.labobordeaux.com Email: laboratoirebordeaux@gmail.com

TP : 35460318 IF : 15269526 RC : 422030 INPE : 093061190 ICE : 000232167000019

FACTURE N° : 240100105

Casablanca le 08-01-2024

Mr FARISS Mohamed

Demande N° 2401080018

Date de l'examen : 08-01-2024

Analyses :

Récapitulatif des analyses			
CN	Analyse	Val	Clefs
9105	Forfait traitement échantillon sanguin	0	
PS	Prélèvement sang	E25	E
0114	Electrophorèse des protides	B100	B
0130	Protéines	B30	B
0329	HIV: HIV1+HIV (1+2) dépistage	B200	B
	Diagnostic moléculaire de la tuberculose:	B950	B
	Production d'interféron Gamma – QuantiFERON® – sang total	B950	B

Total des B : 2230

TOTAL DOSSIER : 3010.00 DH

Arrêtée la présente facture à la somme de : trois mille dix dirhams

LABORATOIRE D'ANALYSES
MEDICALES BORDEAUX
Dr EJ JENNANE Zineb - Biologiste
280, Bd. Bordeaux - Casablanca
Tél: 0522 22 30 37 - Fax: 0522 22 29 62



LABORATOIRE D'ANALYSES MÉDICALES BORDEAUX

مختبر التحليلات الطبية بوردو

Dr. Zineb EJ JENNANE : Médecin Biologiste

Biochimie
Bactériologie

Hématologie
Parasitologie

Hémostase
Mycologie

Immunologie
Virologie

Hormonologie
Biologie de la reproduction

LABORATOIRE BORDEAUX



Dossier : 2401080018
Prélèvement du : 08-01-2024
Edition : 10-01-2024

Mr FARISS Mohamed

Né(e) le 12-07-1961

Code Patient 2401080018

Médecin Dr BADI Hanane

BIOCHIMIE SANGUINE

Automate COBAS C111

Protéines totales
(Test colorimétrique)

73.80 g/L

(64.00-83.00)

BIOCHIMIE SPECIALISEE

Electrophorèse des protéines sériques

(Technique Capillaire sur automate MINICAP-SEBIA)

Commentaire

Profil électrophorétique normal. Voir compte-rendu ci-joint.

SEROLOGIE INFECTIEUSE

Sérologie Virus Immunodéficience Humaine (Ac anti HIV1/2 +Ag P24)(6ème Génération)

Indice

(Technique ELFA-MINI VIDAS)

0.050

Résultat

Sérologie Négative sur ce prélèvement

Interprétation

Négatif <0.25

Positif >=0.25

Demande validée biologiquement par : Dr. Zineb EJ JENNANE
LABORATOIRE D'ANALYSES MEDICALES BORDEAUX
Dr EJ JENNANE Zineb - Biologiste
280, Bd Bordeaux - Casablanca
Tél: 0522 22 30 37 - Fax: 0522 22 29 62

Prélèvement à domicile sur rendez-vous : 06 71 45 29 04



LABORATOIRE D'ANALYSES MÉDICALES BORDEAUX

مختبر التحليلات الطبية بوردو

Dr. Zineb EJ JENNANE : Médecin Biologiste

Biochimie | Hématologie | Hémostase | Immunologie | Hormonologie
Bactériologie | Parasitologie | Mycologie | Virologie | Biologie de la reproduction

Dossier : 2401080018

Mr FARISS Mohamed

Le 08-01-2024

Analyses Spécialisées

QUANTIFERON-TB GOLD PLUS

(Dosage de l'interféron Gamma pour le diagnostic des infections tuberculeuses)

NUL:	6.45	UI/ml	(<8.00)
TB1-Nul	>10.00	UI/ml	(<0.35)
TB2-Nul	>10.00	UI/ml	(<0.35)
MITOGENE-Nul	>10.00	UI/ml	

CONCLUSION:

Test positif: Présence d'IFN gamma à taux significatif compatible avec une infection tuberculeuse. Résultat à interpréter en fonction du contexte clinique et épidémiologique.

Interprétation des résultats :

Le diagnostic ou l'exclusion de la tuberculose et l'évaluation de la probabilité d'une infection tuberculeuse latente, nécessite la prise en considération des données épidémiologiques, historiques, et médicales pour l'interprétation des résultats de QuantiFERON-TB Gold Plus.

Interprétation des résultats de QuantiFERON-TB Gold Plus.					
Contrôle nul (UI/mL)	TB1 moins contrôle nul (UI/mL)	TB2 moins contrôle nul (UI/mL)	Mitogène moins nul (UI/mL)	QFT-Plus Résultat	Rapport/Interprétation
≤ 8,0	≥0.35 et ≥25 % sur Nul	Quelconque	Quelconque	Positif	Infection par M. tuberculosis probable
	Quelconque				
	< 0.35 ou ≥0.35 et < 25 % sur Nul		≥0.5	Négatif	Infection par M. tuberculosis improbable
			< 0.5	Indéterminé	Impossible de déterminer la probabilité d'une infection par M. tuberculosis
>8,0	Quelconque				

Le test QuantiFERON®-TB Gold Plus est un test indirect de dépistage de l'infection à M. tuberculosis utilisant des peptides spécifiques du complexe M. tuberculosis (Ag TB).

Ce test est indiqué dans les enquêtes autour d'un cas, à partir de l'âge de 5 ans et 8 à 10 semaines après le dernier contact ; chez les patients avant la mise sous traitement par anti-TNF alpha ; pour le suivi des personnels de santé et des migrants récents. Le test peut apporter une aide dans certains cas de tuberculose de diagnostic difficile.

Demande validée biologiquement par : Dr. Zineb EJ JENNANE

LABORATOIRE D'ANALYSES
MÉDICALES BORDEAUX
Dr EJ JENNANE Zineb - Biologiste
280, Bd Bordeaux - Casablanca
Tél: 0522 22 30 37 - Fax: 0522 22 29 62

Prélèvement à domicile sur rendez-vous : 06 71 45 29 04

Page : 2/3

280, Bd Bordeaux, RDC - C.P : 20040 - Bourgogne - Casablanca / Tél.: 05 22 22 30 37

Fax.: 05 22 22 29 62 - E-mail : laboratoirebordeaux@gmail.com / Site web : www.labobordeaux.com

TP : 35460318 - IF : 15269526 - RC : 422030 - CNSS : 4782620 - ICE : 000232167000019 - INPE : 093061190



LABORATOIRE D'ANALYSES MÉDICALES BORDEAUX

مختبر التحليلات الطبية بوردو

Dr. Zineb EJ JENNANE : Médecin Biologiste

Biochimie
Bactériologie

Hématologie
Parasitologie

Hémostase
Mycologie

Immunologie
Virologie

Hormonologie
Biologie de la reproduction

Dossier : 2401080018

Mr FARISS Mohamed

Le 08-01-2024

DETECTION DE L'ADN DE MYCOBACTERIUM TUBERCULOSIS PAR PCR

(Hydrolyse de sonde/ Cepheid GeneXpert)

Nature du prélèvement

Expectoration

Résultat

ADN de M.tuberculosis non détecté

Demande validée biologiquement par : Dr. Zineb EJ JENNANE

LABORATOIRE D'ANALYSES
MÉDICALES BORDEAUX
Dr EJ-JENNANE Zineb - Biologiste
280, Bd Bordeaux - Casablanca
Tél: 0522 22 30 37 - Fax: 0522 22 29 62

Prélèvement à domicile sur rendez-vous : 06 71 45 29 04

Page : 3/3

280, Bd Bordeaux, RDC - C.P : 20040 - Bourgogne - Casablanca / Tél.: 05 22 22 30 37

Fax.: 05 22 22 29 62 - E-mail : laboratoirebordeaux@gmail.com / Site web : www.labobordeaux.com

TP : 35460318 - IF : 15269526 - RC : 422030 - CNSS : 4782620 - ICE : 000232167000019 - INPE : 093061190



LABORATOIRE D'ANALYSES MÉDICALES BORDEAUX

مختبر التحليلات الطبية بوردو

Dr. Zineb EJ JENNANE : Médecin Biologiste

Biochimie
Bactériologie

Hématologie
Parasitologie

Hémostase
Mycologie

Immunologie
Virologie

Hormonologie
Biologie de la reproduction

Nom/Prénom : **FARISS Mohamed**

Date de prélèvement : 08/01/2024

Dossier 162401081019

Electrophorèse des protéines sériques

Technique capillaire Minicap flex piercing Sebia

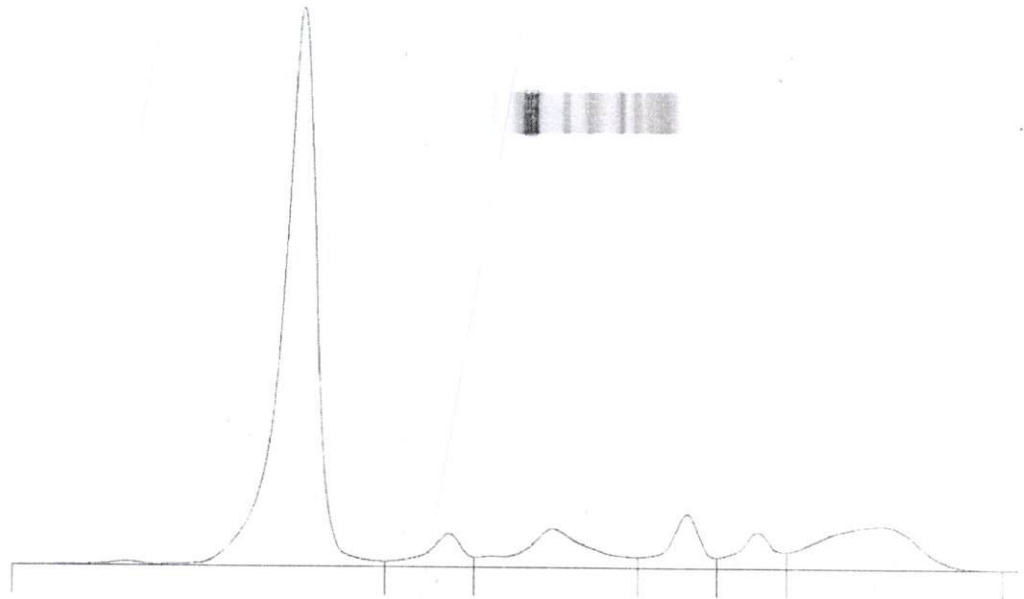

Nom	%	Normales %	g/L	Normales g/L
Albumine	63,7	55,8 - 66,1	47,0	40,2 - 47,6
Alpha 1	4,0	2,9 - 4,9	3,0	2,1 - 3,5
Alpha 2	8,8	7,1 - 11,8	6,5	5,1 - 8,5
Beta 1	5,6	4,7 - 7,2	4,1	3,4 - 5,2
Beta 2	4,3	3,2 - 6,5	3,2	2,3 - 4,7
Gamma	13,6	11,1 - 18,8	10,0	8,0 - 13,5

P.T. : 73,8 g/L

Rapp. A/G : 1,75

Commentaire : Profil normal.

LABORATOIRE D'ANALYSES
MÉDICALES BORDEAUX
Dr EJ-JENNANE Zineb - Biologiste
280, Bd. Bordeaux - Casablanca
Tél: 0522 22 29 62 - Fax: 0522 22 29 62

Prélèvement à domicile sur rendez-vous : 06 71 45 29 04

280, Bd Bordeaux, RDC - C.P : 20040 - Bourgogne - Casablanca / Tél.: 05 22 22 30 37

Fax.: 05 22 22 29 62 - E-mail : laboratoirebordeaux@gmail.com / Site web : www.labobordeaux.com

TP : 35460318 - IF : 15269526 - RC : 422030 - CNSS : 4782620 - ICE : 000232167000019 - INPE : 093061190

Casablanca, le 04/01/2024 في الدار البيضاء، في

FARISS Nohamed.

- 1 - Quantification gold
- 2 - Greue Xpat Bk crachat.
- 3 - Sérologie HIV₁₋₂.
- 4 - Electrophorèse des protéines
plasmatiques

LABORATOIRE D'ANALYSES
MEDICALES BORDEAUX
Dr EL-JENNANE Zineb - Biologiste
230 Bd d'Alsace - Casablanca

Dr. BADI Harane
Maladies Infectieuses
et Tropicales

Reçu de caisse

N° : 2401041319541340 / 1 / 0

Numéro admission	Nom du patient	Date encaissement
E2400067	FARISS MOHAMED	04/01/2024

Mode paiement	Références du paiement	Montant Dhs
Espèce		400,00
PAYANT	Total payé	400,00
QUATRE CENTS DIRHAMS		

Reçu établi par : RAJAA

CLINIQUE LE PARC HERMITAGE
Caisse
Rosa 1 Angèle Allie de l'Aude et Rue Chant d'Oiseaux
(Avenue de MacDonald's Hermitage) - Casablanca
Tel: 05322 28 64 64 - 0522 28 65 65