

RECOMMANDATIONS IMPORTANTES A LIRE POUR ACTIVER LES REMBOURSEMENTS ET EVITER LES REJETS

Conditions générales :

- Le cadre réservé à l'adhérent doit être dûment renseigné.
- Le cadre réservé au médecin doit être renseigné par le praticien lui-même notamment la nature de la maladie.
- La validité de la feuille de soins est limitée à 3 mois à compter de la première consultation.
- L'entente préalable est exigée pour toute hospitalisation médicale, chirurgicale, soins dentaires spéciaux, extractions multiples, parodontie orthodontie, prothèses dentaires, prothèses auditives ou orthopédiques ainsi que pour tous les actes effectués en série.
- En cas d'accident, une déclaration précisant les causes et circonstances de l'accident est à joindre à la feuille de soins.

Pharmacie :

- Les vignettes des médicaments doivent être obligatoirement jointes aux ordonnances.
- les achats des médicaments à l'étranger en cas d'absence des vignettes ou codes-barres une facture du pharmacien est exigée en plus de l'ordonnance du médecin prescripteur

Radiologie et Biologie :

- La facture ainsi qu'une copie des résultats des analyses ou du compte rendu (sous pli confidentiel) doivent être jointes à l'ordonnance médicale pour toute demande de remboursement.
- Un pli confidentiel du médecin prescripteur des analyses ou radios peut être demandé par le médecin conseil de la mutuelle.

Optique :

- L'ordonnance du médecin prescripteur et la facture de l'opticien sont à joindre à la feuille de soins.

Rééducation :

- L'entente préalable renseignée par le médecin prescripteur est exigée avant le début des séances de rééducations.
- Pour le remboursement, la facture et le calendrier des séances effectuées sont à joindre à la feuille de soins.

Dentaire :

- En cas de prothèses ou de traitement canaux, l'accord préalable renseigné sur la feuille de soins est obligatoire avant le début de traitement.
- La facture doit être jointe à la feuille de soins pour toute demande de remboursement.
- La radio-après soins est obligatoire en cas de prothèses ou de traitement canaux.

Maladie et Affection Longue Durée ALD et ALC :

- La déclaration de maladie chronique doit être renseignée par le médecin prescripteur et renouvelée une fois par an.

Adresses Mails utiles

- O Réclamation : contact@mupras.com
- O Prise en charge : pec@mupras.com
- O Adhésion et changement de statut : adhesion@mupras.com

La MUPRAS garantit le respect de la loi n° 09-08 relative à la protection des personnes physiques à l'égard du traitement des données à caractère personnel.

MUPRAS : Centre Allal Ben Abdellah - 6ème Etage Angle Rue Mohamed Fakir et Rue Allal Ben Abdellah - Quartier de l'Horloge Casablanca 20000 - Tél. : 05 22 20 45 45 (LG) - Fax : 05 22 22 78 18 - www.mupras.com



198313

Déclaration de Maladie

M23- N° 0042252

☐ Maladie ☐ Dentaire ☐ Optique ☐ Autres

Cadre réservé à l'adhérent (e)

Matricule : 0621 Société : Retraite
☐ Actif ☐ Pensionné(e) ☐ Autre :
 Nom & Prénom : EL ZAHEDI Brahim
 Date de naissance : 01/07/1941
 Adresse : AV des pléiades rue 594/2 59 Hermitage cas
 Tél. : 06 695 845 39 Total des frais engagés : 1100,00 Dhs

Cadre réservé au Médecin

Cachet du médecin :

Date de consultation : / /
 Nom et prénom du malade : chouieb zhour Age :
 Lien de parenté : ☐ Lui-même ☒ Conjoint ☐ Enfant
 Nature de la maladie : Lupus erythémateux systémique (check up cardio)
 Affection longue durée ou chronique : ☐ ALD ☐ ALC Pathologie :
 En cas d'accident préciser les causes et circonstances :
 Dans le cas où la maladie aurait un caractère confidentiel, communiquer les renseignements sous pli confidentiel à l'attention du médecin conseil de la Mutuelle.

J'atteste sur l'honneur l'exactitude des renseignements portés sur la présente déclaration. Je déclare avoir pris connaissance de la clause relative à la protection des données personnelles.

Fait à : Casablanca
 Signature de l'adhérent(e) :
 Le : 11/03/2024

PR4FR05/V2/20-10-2023

Autorisation CNDP N° : A-A-215 / 2019

RELEVÉ DES FRAIS ET HONORAIRES

Dates des Actes	Natures des Actes	Nombre et Coefficient	Montant détaillé des Honoraires	Cachet et signature du Médecin attestant le paiement des Actes
01/03/24	Scandic + ECG	1	300 DH	Dr. MECHAL HANANE Cardiologue 95 Bd Anoual et Rue Tabit Ibn Koura 2eme etage. N° 23. Casablanca 33 66 19 99 106 55 99 77 30

EXECUTION DES ORDONNANCES

Cachet du Pharmacien ou du Fournisseur	Date	Montant de la Facture

ANALYSES - RADIOGRAPHIES

Cachet et signature du Laboratoire et du Radiologue	Date	Désignation des Coefficients	Montant des Honoraires
Dr. MECHAL HANANE Cardiologue 95 Bd Anoual et Rue Tabit Ibn Koura 2eme etage. N° 23. Casablanca 33 66 19 99 106 55 99 77 30	01/03/24	Echocardi	800 DH

AUXILIAIRES MEDICAUX

Cachet et signature du Praticien	Date des Soins	Nombre				Montant détaillé des Honoraires
		AM	PC	IM	IV	

RELEVÉ DES FRAIS ET HONORAIRES

Le praticien est prié de préciser la dent traitée, l'acte pratiqué en indiquant la nature des soins.

Important :

Veuillez joindre les radiographies en cas de prothèses ou de traitement canalaires, ainsi que le bilan de l'ODF.

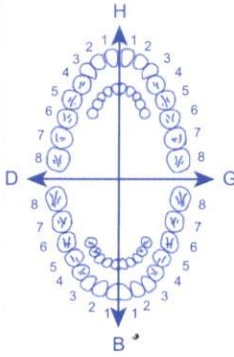
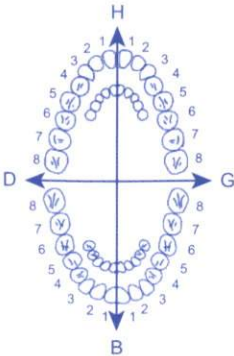
SOINS DENTAIRES	Dents Traitées	Nature des Soins	Coefficient															
				COEFFICIENT DES TRAVAUX <input type="text"/>														
					MONTANTS DES SOINS <input type="text"/>													
				DEBUT D'EXECUTION <input type="text"/>														
				FIN D'EXECUTION <input type="text"/>														
O.D.F PROTHESES DENTAIRES	DETERMINATION DU COEFFICIENT MASTICATOIRE <table border="1"> <tr><td colspan="2">H</td></tr> <tr><td>25533412</td><td>21433552</td></tr> <tr><td>00000000</td><td>00000000</td></tr> <tr><td>D</td><td>G</td></tr> <tr><td>00000000</td><td>00000000</td></tr> <tr><td>35533411</td><td>11433553</td></tr> <tr><td colspan="2">B</td></tr> </table> <p>(Création, remont, adjonction) Fonctionnel, Thérapeutique, nécessaire à la profession</p>			H		25533412	21433552	00000000	00000000	D	G	00000000	00000000	35533411	11433553	B		COEFFICIENT DES TRAVAUX <input type="text"/>
H																		
25533412	21433552																	
00000000	00000000																	
D	G																	
00000000	00000000																	
35533411	11433553																	
B																		
				MONTANTS DES SOINS <input type="text"/>														
				DATE DU DEVIS <input type="text"/>														
			DATE DE L'EXECUTION <input type="text"/>															

VISA ET CACHET DU PRATICIEN ATTESTANT LE DEVIS

VISA ET CACHET DU PRATICIEN ATTESTANT L'EXECUTION

Dr Hind Bouziane Oumghari

Spécialiste en Médecine Interne
Lauréate de la Faculté de Médecine
de Casablanca et Bordeaux

Maladies de système - Rhumatologie
Grands syndromes - Pathologie vasculaire
Diabétologie - Nutrition - Gériatrie

DR. HIND BOUZIANE OUMGHARI
Spécialiste en Médecine Interne
Bd. Abdelmoumen, Rue Bachir Laalaj, N°9, 3^{ème} étage, n°17 - Casablanca
Im. Oushmane 1, 3^{ème} étage, n°17 - Casablanca
Tél. : 05 22 98 59 86 - 06 94 31 55 57

د. هند بوزيان أومغاري

إختصاصية في الأمراض الباطنية
خريجة كلية الطب
بالدار البيضاء و بوردو

الأمراض المجموعية - أمراض الروماتيزم
المتلازمات الكبيرة - أمراض الشرايين
داء السكري - التغذية - طب الشيخوخة

Casablanca, le : 27.08.2019

Mme Chouhada
Zhou

LABORATOIRE CHARLES NICOLL
Dr. FAVARD ENNACHACHIBI
Rue Pasteur 21, Place Pasteur - Casa
Tél : 0522 49 26 74 / 98
Fax : 0522 49 26 71

Protéine
Zhu

Ac acide B26M
cardiolipine
Anticoagulant
Lup

Bd. Abdelmoumen, Rue Bachir Laalaj N°9, Im. Oushmane 1, 3^{ème} étage, n°17 - Casablanca

شارع عبد المومن، رقم 9 زنقة البشير لعلج، إقامة أوسمان 1، ط 3 رقم 17 - الدار البيضاء

Tél. : 05 22 98 59 86 - 06 94 31 55 57 • E-mail : hind_bouziane@hotmail.fr

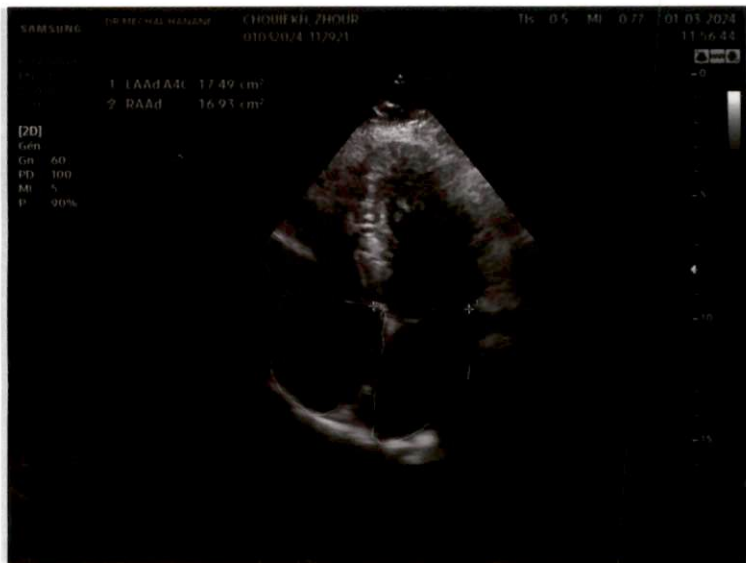



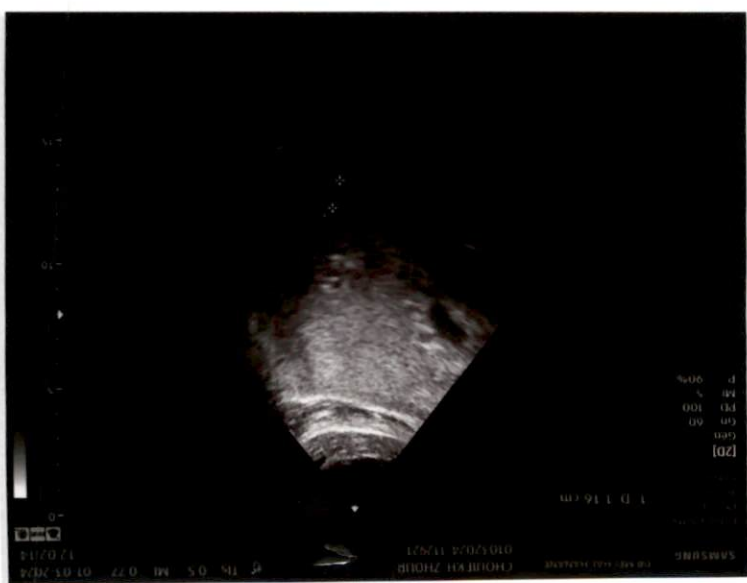
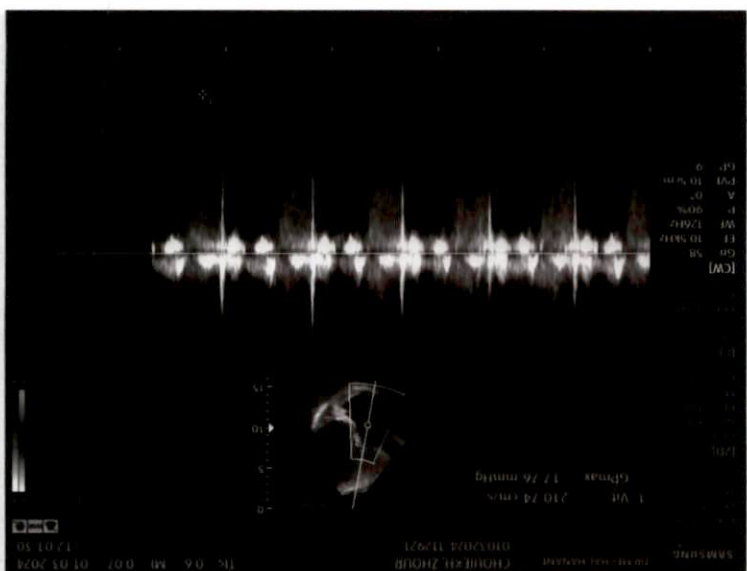

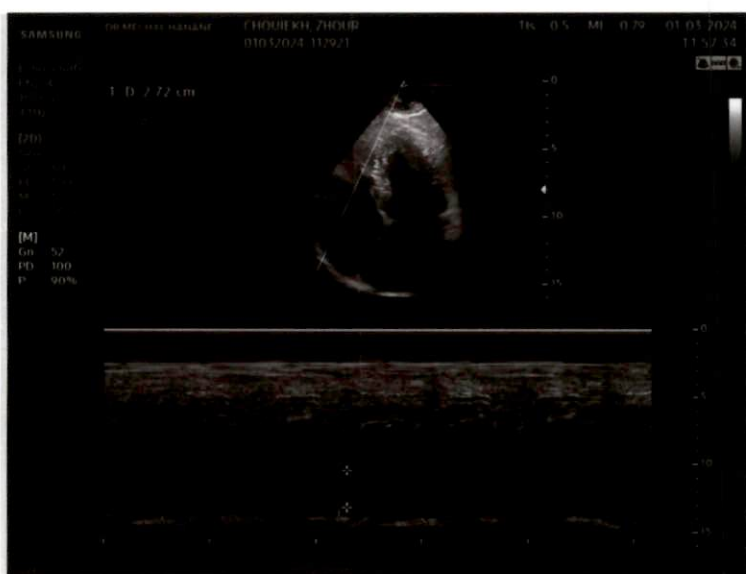
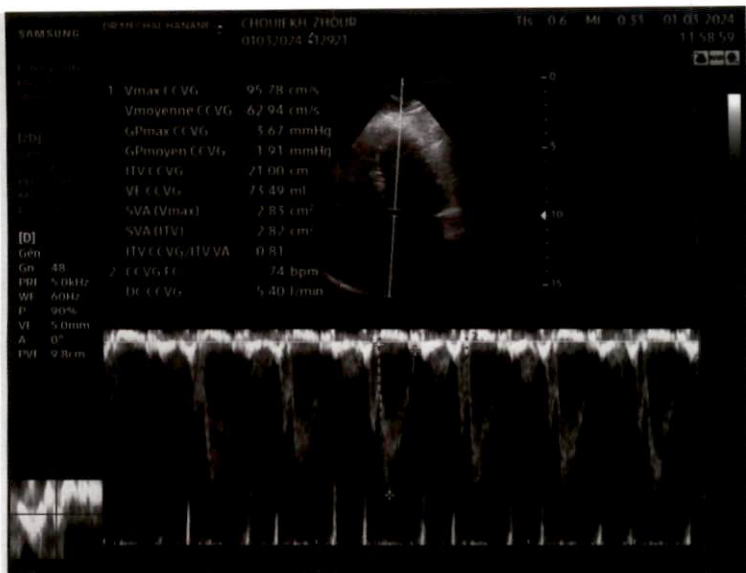

DR MECHAL HANANE

Nom : CHOUIEKH ZHOR

Sexe : Clini:

Age : Lit:

SN:0000606 Servi:

Date:01/03/2024 11:31:06

Fréquence :

1000 Hz

Intervalle PR

182 ms

Temps d'échantillon

97 s

Intervalle QT

365 ms

HR:

90 bpm

Intervalle QTc

447 ms

Intervalle P

131 ms

Axe P

60,2°

Intervalle QRS

85 ms

Axe QRS

-23,2°

Intervalle T

246 ms

Axe T

41,3°

Prompt:

Puls. totals144 ,Rythme normal129 ,SVE 7 ,VE 8 .
Normal Sinus Rhythm;Middling Left axis deviation;

Dr. MECHAL Hanane
Cardiologue
95 Bd. Anoual et Rue Tabit Ibn Koura
2eme étage N° 23, Casablanca
09 88 105 65 99 77 00

Signature du médecin :

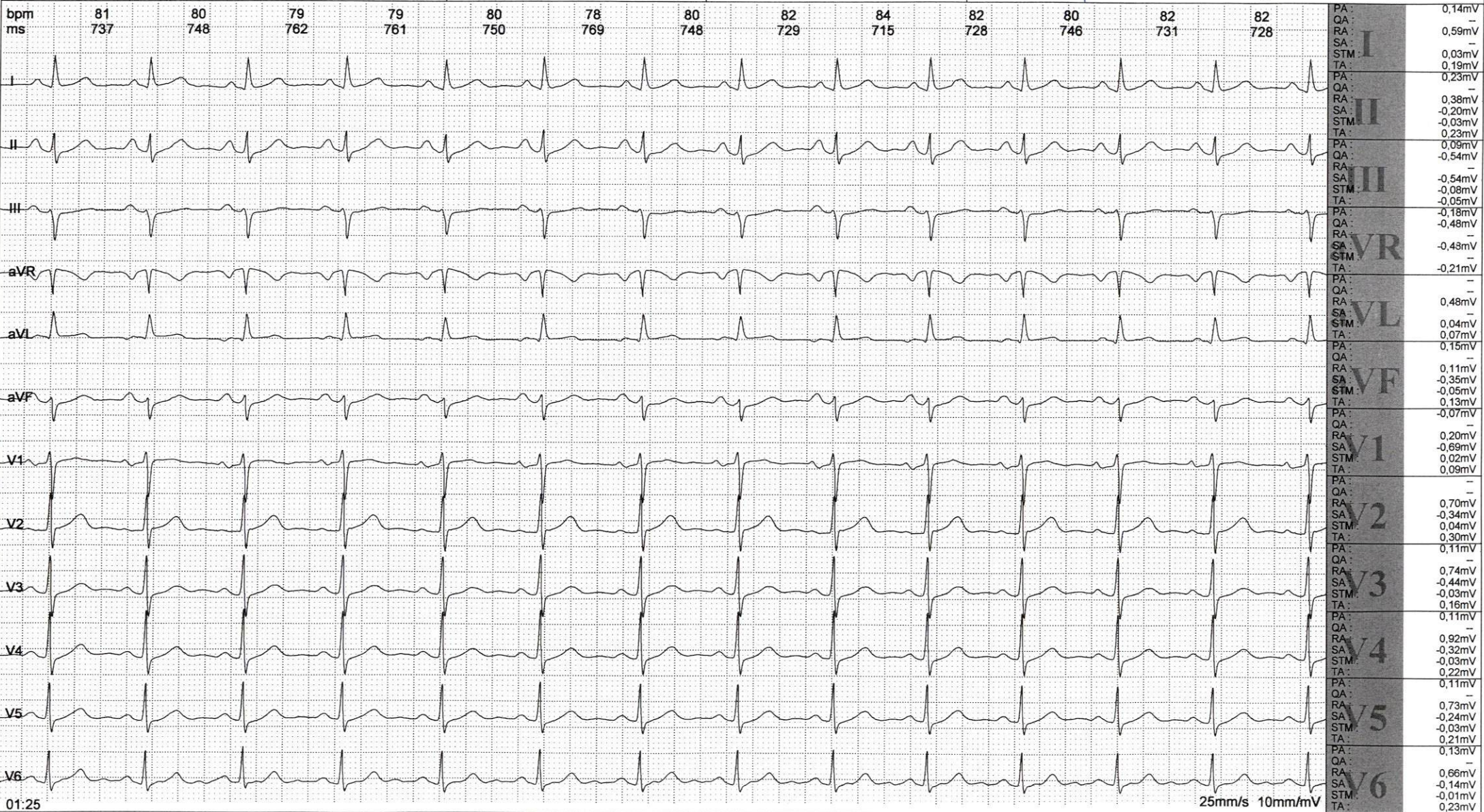

CABINET DE CARDIOLOGIE ET EXPLORATIONS CARDIOVASCULAIRES
DR HANANE MECHAL



- Diplômée de la Faculté de Médecine et de Pharmacie de Casablanca
- Ancien interne du CHU Ibn Rochd - Casablanca
- Ancien interne des Hôpitaux de Paris
- Diplômée en Echocardiographie - Université de Bordeaux
- Diplômée en Cardiologie Pédiatrique et Congénitale - Université Paris Descartes
- Diplômée en Ultrasonographie Doppler Vasculaire - Université de la Sorbonne
- Diplômée en exploration du système nerveux autonome - Université Mohammed V

- خريجة كلية الطب والصيدلة بالدار البيضاء - جامعة الحسن الثاني
- طبيبة داخلية سابقا بالمستشفى الجامعي ابن رشد بالدار البيضاء
- طبيبة داخلية سابقا بمستشفيات باريس - فرنسا
- دبلوم فحص وتصوير القلب بالصدى بجامعة بوردو - فرنسا
- دبلوم أمراض وتشوهات القلب عند الأطفال والرضع بجامعة باريس ديكرت - فرنسا
- دبلوم التصوير والفحص بالصدى للأوعية الدموية (الشرايين والأوردة) بجامعة لاصوريون - فرنسا
- دبلوم فحص الجهاز العصبي اللاإرادي جامعة محمد الخامس بالرباط

Patient (e) : MME CHOUIEKH ZHOUR

Le : 01/03/2024

COMPTE RENDU D'ECHOCOEUR

- VG non dilaté, non hypertrophié, de bonne contractilité globale et segmentaire (DTD à 41mm) FEVG = 73% en SBP
- PM type normal, PRVG non élevées E/A à 1.05 et E/E' à 4
- Massif auriculaire non dilaté et libre d'échos ce jour (SOG à 17 cm², SOD à 16 cm²)
- Valve mitrale fine sans fuite et sans sténose
- Valve Aortique tricuspide sans fuite ni sténose
- VD non dilaté, de bonne fonction systolique longitudinale (TAPSE à 27 mm et S'VD à 13 cm/s)
- IT minime estimant la PAPS à 17+5=22mmHg
- Aorte de calibre normale dans les portions explorées (Asc, crosse et Abdominale)
- VCI non dilatée à 11 mm et COMPLIANTE
- Péricarde sec

Conclusion : Bonne fonction bi-ventriculaire FEVG à 73% en SBP, PRVG non élevées, Pas de valvulopathies mitro-aortiques, Pas d'htp, Péricarde sec.

Dr. MECHAL Hanane
Cardiologue
95, Bd Anoual et Rue Tabit Ibn Koura
2ème étage - N° 23 - Casablanca
Tél : 06 55 99 77 90 - 06 55 99 77 90



- Diplômée de la Faculté de Médecine et de Pharmacie de Casablanca
- Ancien interne du CHU Ibn Rochd - Casablanca
- Ancien interne des Hôpitaux de Paris
- Diplômée en Echocardiographie - Université de Bordeaux
- Diplômée en Cardiologie Pédiatrique et Congénitale - Université Paris Descartes
- Diplômée en Ultrasonographie Doppler Vasculaire - Université de la Sorbonne
- Diplômée en exploration du système nerveux autonome - Université Mohammed V

- خريجة كلية الطب والصيدلة بالدار البيضاء - جامعة الحسن الثاني
- طبيبة داخلية سابقا بالمستشفى الجامعي ابن رشد بالدار البيضاء
- طبيبة داخلية سابقا بمستشفيات باريس - فرنسا
- دبلوم فحص وتصوير القلب بالصدى بجامعة بوردو - فرنسا
- دبلوم أمراض وتشوهات القلب عند الأطفال والرضع بجامعة باريس ديكارث - فرنسا
- دبلوم التصوير والفحص بالصدى للأوعية الدموية (الشرابيين والأوردة) بجامعة لاصوربون - فرنسا
- دبلوم فحص الجهاز العصبي اللاإرادي جامعة محمد الخامس بالرباط

Patient (e) : MME CHOUIEKH ZHOUR

Le : 01/03/2024

EVALUATION CARDIOLOGIQUE

Age : 55 ans

FDRCV : RAS

ATCD : IPIG , ACC/CZR en 2010, 1 FC en 2009

Suivie pour lupus erythémateux systémique avec atteinte à priori articulaire et cutanée (alopécie)

SYMPTOMES : Absence d'angor, dyspnée stade II de la NYHA, Fatigue, Pas de vertiges ni palpitations

EXAMEN CLINIQUE : TA à 121/83 mmHg , FC à 81 bpm , sans signes d'insuffisance cardiaque , absence de souffle à l'auscultation cardio-vasculaire

ECG : Rythme régulier sinusal à 90 bpm, PR fixe à 0.16s, QRS fins, Onde T négative en aVL, QTc à 435 ms

ECHOCOEUR : Bonne fonction bi-ventriculaire FEVG à 73% en SBP, PRVG non élevées, Pas de valvulopathies mitro-aortiques, Pas d'htp, Pericarde sec.

Prévoir surveillance par ECG et ETT chaque 2 ans

Merci pour votre confiance

Cordialement

Dr. MECHAL Hanane
Cardiologue
95 Bd. Anoual et Rue Tabit Ibn Koura
2ème étage N° 23. Casablanca
Tél : 06 19 99 706 55 99 77 90