

RECOMMANDATIONS IMPORTANTES A LIRE POUR ACTIVER LES REMBOURSEMENTS ET EVITER LES REJETS

Conditions générales :

- Le cadre réservé à l'adhérent doit être dûment renseigné.
- Le cadre réservé au médecin doit être renseigné par le praticien lui-même notamment la nature de la maladie.
- La validité de la feuille de soins est limitée à 3 mois à compter de la première consultation.
- L'entente préalable est exigée pour toute hospitalisation médicale, chirurgicale, soins dentaires spéciaux, extractions multiples, parodontie orthodontie, prothèses dentaires, prothèses auditives ou orthopédiques ainsi que pour tous les actes effectués en série.
- En cas d'accident, une déclaration précisant les causes et circonstances de l'accident est à joindre à la feuille de soins.

Pharmacie :

- Les vignettes des médicaments doivent être obligatoirement jointes aux ordonnances.
- les achats des médicaments à l'étranger en cas d'absence des vignettes ou codes-barres une facture du pharmacien est exigée en plus de l'ordonnance du médecin prescripteur

Radiologie et Biologie :

- La facture ainsi qu'une copie des résultats des analyses ou du compte rendu (sous pli confidentiel) doivent être jointes à l'ordonnance médicale pour toute demande de remboursement.
- Un pli confidentiel du médecin prescripteur des analyses ou radios peut être demandé par le médecin conseil de la mutuelle.

Optique :

- L'ordonnance du médecin prescripteur et la facture de l'opticien sont à joindre à la feuille de soins.

Rééducation :

- L'entente préalable renseignée par le médecin prescripteur est exigée avant le début des séances de rééducations.
- Pour le remboursement, la facture et le calendrier des séances effectuées sont à joindre à la feuille de soins.

Dentaire :

- En cas de prothèses ou de traitement canaux, l'accord préalable renseigné sur la feuille de soins est obligatoire avant le début de traitement.
- La facture doit être jointe à la feuille de soins pour toute demande de remboursement.
- La radio-après soins est obligatoire en cas de prothèses ou de traitement canaux.

Maladie et Affection Longue Durée ALD et ALC :

- La déclaration de maladie chronique doit être renseignée par le médecin prescripteur et renouvelée une fois par an.

Adresses Mails utiles

- Réclamation : contact@mupras.com
- Prise en charge : pec@mupras.com
- Adhésion et changement de statut : adhesion@mupras.com

MUPRAS garantit le respect de la loi n° 09-08 relative à la protection des personnes physiques à l'égard du traitement des données à caractère personnel.

Centre Allal Ben Abdellah - 6ème Etage Angle Rue Mohamed Fakir et Rue Allal Ben Abdellah - Quartier de l'Honneur
Casablanca 20000 - Tél : 05 22 20 45 45 (LG) - Fax : 05 22 22 78 18 - www.mupras.com



MUPRAS
Mutuelle de Prévoyance
& d'Actions Sociales
de Royal Air Maroc

Déclaration de Maladie

W21-834001

198986

☐ Maladie

☐ Dentaire

☐ Optique

☐ Autres

Cadre réservé à l'adhérent (e)

Matricule : 10120

Société :

☐ Actif

☐ Pensionné(e)

☐ Autre :

Nom & Prénom : TRADY

Date de naissance : FADOUA

Adresse :

Tél. :

Total des frais engagés :

Dhs

Cadre réservé au Médecin

Cachet du médecin :

Dr. TAZI Nasser
Gastro Entérologue
38, Angle Bd Lalla Yacout Rue El Araar
Casablanca - Tél: 0522 22 29 12
INP: 091133892

Date de consultation : 25/12/2023

Nom et prénom du malade : TRADY Fadoua

Age :

Lien de parenté :

☒ Lui-même

☐ Conjoint

☐ Enfant

Nature de la maladie : Hémor

Affection longue durée ou chronique : ☐ ALD ☐ ALC

Pathologie :

En cas d'accident préciser les causes et circonstances

Dans le cas où la maladie aurait un caractère confidentiel, communiquer les renseignements sous pli confidentiel à l'attention du médecin conseil de la Mutuelle.

J'atteste sur l'honneur l'exactitude des renseignements portés sur la présente déclaration. Je déclare avoir pris connaissance de la clause relative à la protection des données personnelles.

Adhérent(e) :

RELEVÉ DES FRAIS ET HONORAIRES

Dates des Actes	Natures des Actes	Nombre et Coefficient	Montant détaillé des Honoraires	Cachet et signature attestant le Praticien
25/12	C2		300 dh	
23/01	C2		300 dh	
24/01	C2		300 dh	

EXECUTION DES ORDONNANCES

Cachet du Pharmacien ou du Fournisseur	Date	Montant de la Facture
	23/01/24	196,00

ANALYSES - RADIOGRAPHIES

Cachet et signature du Laboratoire et du Radiologue	Désignation des	Montant des Honoraires
	Mme TRADY Fadoua Dossier : i0115005 / Date 15.01.2024 Total B: 1458 / Dossier : 1297,62D B 80B 250B 100B 120 B 60B 1 B 100B 50B 200B 100B 40B 60B B 90B 40	
	Mme TRADY Fadoua Dossier : i0115007 / Date 15.01.2024 Total B: 180 / Dossier : 160,20DH B 100B 40B 40	

Cachet et signature du Praticien

Mme TRADY Fadoua
Dossier : i0115006 / Date 18.01.2024
Total B: 180 / Dossier : 160,20DH
B 100B 40B 40

LABORATOIRES D'APPLICATIONS SCIENTIFIQUES
11-13, Rue Houcine BEN ALI
CASABLANCA - Tél: 05 22 27 64 84

VOLET ADHERENT

* Il est entendu que le règlement est conditionné par la fourniture de tous les justificatifs exigés par la Mutuelle.

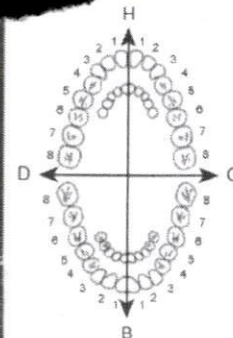

O.D.F
PROTHESES DENTAIRES

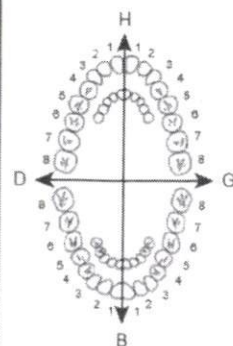

DETERMINATION DU COEFFICIENT MASTICATOIRE

H	25533412	21433552
D	00000000	00000000
G	00000000	00000000
B	35533411	11433553

(Création, remont, adjonction)
Fonctionnel, Thérapeutique, nécessaire à la profession

Montant des Honoraires

MONTANTS DES SOINS

DEBUT D'EXECUTION

FIN D'EXECUTION

COEFFICIENT DES TRAVAUX

MONTANTS DES SOINS

DATE DU DEVIS

DATE DE L'EXECUTION

VISA ET CACHET DU PRATICIEN ATTESTANT LE DEVIS

VISA ET CACHET DU PRATICIEN ATTESTANT L'EXECUTION

Docteur TAZI Nasser

Diplômé de la Faculté
de Médecine de Nancy

Spécialiste
des Maladies de l'Appareil Digestif
Endoscopie et Echographie Digestives

Sur Rendez-vous



الدكتور التازي ناصر

خريج كلية طب بنانسي

الاماز الهضمي

(اسير)

ي

LOT : 6032
PER : 07 - 28
P.P.V : 45 DH 90

23 JAN 2024

Casablanca, le

في

133,60

M^{re} TRADY Fadwa

133,60

10) Diovenir 600

14,50

2) Hemo par

14,50

45,90

3) Tubuline

4) Alphorex 1^{re}

5) bedis 1^{re} de 28

194,00

194,00 20' au PD

TAZI Nasser
Gastro Entérologue
16 Lalla Yacout Rue El Araar
Casablanca
Tél.: 0522 22 29 12

38, Angle Bd Lalla Yacout - Rue EL ARAAR
(Ex. Rue Gay Lussac) - Imm BMCI Casablanca
Tél : 05 22 22 29 12 - GSM : 06 61 31 84 07

38, زاوية شارع للا اليافوت زنقة العرعار
عمارة بمسي - الدار البيضاء
الهاتف : 05 22 22 29 12 - المحمول : 06 61 31 84 07

Docteur TAZI Nasser

Diplômé de la Faculté
de Médecine de Nancy

Spécialiste
des Maladies de l'appareil digestif
Endoscopie et Echographie Digestives
Sur Rendez-vous

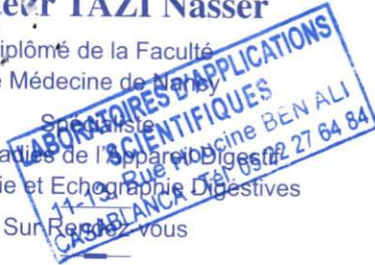

Mme TRADY Fadoua
Ddn 01.01.1971 / F
Nr dossier : i0115006 /



pour scan en flot ordonnance

مستوفى

الدكتور التازي نا

خريج كلية الطب بنان

اختصاصي في أمراض الجهاز
(المعدة - الأمعاء - الكبد - البنكرياس)
الكشف بالمنظار والصدى

بالموعد

12 5 DEC 2023

Casablanca, le في الدار البيضاء،

N° TRADY Fadoua

Mme TRADY Fadoua
Ddn 01.01.1971 / F
Nr dossier : i0115007 /



- NFS - foudre - CRP
- Indurée buccale MC ATB 2 pans
- amnommie
- Gasmanys - 86T. electrophorese & proba
- Seels = copro 1 minute. deux x 30

Mme TRADY Fadoua
Ddn 01.01.1971 / F
Nr dossier : i0115005 /



pour scan en flot ordonnance



Dr. TAZI Nasser
Gastro Enterologue
38, Angle Bd Lalla Yacout Rue El Araar
Casablanca - Tél: 0522 22 29 12
INP: 091133862

38, Angle Bd Lalla Yacout - Rue EL ARAR
(Ex. Rue Gay Lussac) - Imm BNCI Casablanca
Tél : 05 22 22 29 12 - GSM : 06 61 31 84 07

38, زاوية شارع للا لياقوت زنقة العرار
عمارة بمسي - الدار البيضاء
الهاتف : 05 22 22 29 12 - المحمول : 06 61 31 84 07

COUDON

LABORATOIRE D'APPLICATIONS SCIENTIFIQUES

A.TOUIMI BENJELLOUN

Pharmacien Biologiste
Docteur d'Etat en Pharmacie
Professeur Agrégé de Biochimie
de la Faculté de Nancy

Docteur J. TAZI SIDQUI

Anatomo-cytopathologiste
de la Faculté de Paris VI
Ancien Maître-Assistant
C.H.U de Rabat

Y.TOUIMI BENJELLOUN

Ep.TAHIRI

Pharmacien Biologiste
de l'Université Libre
de Bruxelles

Membres **uni**  **bio** International

FACTURE

Numéro i0115005

N° Matricule:0010120 A

Analyses du 15.01.2024

Prescrit par : Dr TAZI Nasser

Madame TRADY Fadoua

281 BD MOULAY YOUSSEF

CASABLANCA

RAM MUPRAS

Le 14 Mars 2024

NF FERT CRP ORL BORL ATB1 AMMO TGOP GGT ELEC
COPR PARA ATB2 PDS1 SAB PCB

TOTAL des B: 1.458 (Tarif RAM)

TOTAL Facture : 1.297,62 DH

Part à la charge du patient : 100% 1.297,62 DH

Net à payer : 1.297,62 DH

PAYE

LABORATOIRES D'APPLICATIONS
SCIENTIFIQUES
11-13, Rue Houcine BEN ALI
CASABLANCA - Tél: 05 22 27 64 84

CLOUDON

LABORATOIRE D'APPLICATIONS SCIENTIFIQUES

A.TOUIMI BENJELLOUN
Pharmacien Biologiste
Docteur d'Etat en Pharmacie
Professeur Agrégé de Biochimie
de la Faculté de Nancy

Docteur J. TAZI SIDQUI
Anatomo-cytopathologiste
de la Faculté de Paris VI
Ancien Maître-Assistant
C.H.U de Rabat

Y.TOUIMI BENJELLOUN
Ep.TAHIRI
Pharmacien Biologiste
de l'Université Libre
de Bruxelles

Membres **uni**  **bio** International

FACTURE

Numéro i0115007
N° Matricule:0010120 A
Analyses du 15.01.2024
Prescrit par : Dr TAZI Nasser

Madame TRADY Fadoua
281 BD MOULAY YOUSSEF
CASABLANCA
RAM MUPRAS

Le 14 Mars 2024

COPR PARA PCB

TOTAL des B	:	180	(Tarif RAM)
TOTAL Facture	:	160,20	DH
Part à la charge du patient : 100%		160,20	DH
Net à payer	:	160,20	DH

PAYE

LABORATOIRES D'APPLICATIONS
SCIENTIFIQUES
11-13, Rue Houcine BEN ALI
CASABLANCA - Tél: 05 22 27 64 84

CLOUDON

LABORATOIRE D'APPLICATIONS SCIENTIFIQUES

A.TOUIMI BENJELLOUN
Pharmacien Biologiste
Docteur d'Etat en Pharmacie
Professeur Agrégé de Biochimie
de la Faculté de Nancy

Docteur J. TAZI SIDQUI
Anatomo-cytopathologiste
de la Faculté de Paris VI
Ancien Maître-Assistant
C.H.U de Rabat

Y.TOUIMI BENJELLOUN
Ep.TAHIRI
Pharmacien Biologiste
de l'Université Libre
de Bruxelles

Membres **uni**  **bio** International

FACTURE

Numéro i0115006
N° Matricule:0010120 A
Analyses du 18.01.2024
Prescrit par : Dr TAZI Nasser

Madame TRADY Fadoua
281 BD MOULAY YOUSSEF
CASABLANCA
RAM MUPRAS

Le 14 Mars 2024

COPR PARA PCB

TOTAL des B	:	180	(Tarif RAM)
TOTAL Facture	:	160,20	DH
Part à la charge du patient : 100%		160,20	DH
Net à payer	:	160,20	DH

PAYE

LABORATOIRES D'APPLICATIONS
SCIENTIFIQUES
11-13, Rue Houcine BEN ALI
CASABLANCA - Tél: 05 22 27 64 84

COUDON LABORATOIRES D'APPLICATIONS SCIENTIFIQUES

A. TOUIMI BENJELLOUN

Pharmacien Biologiste
Docteur d'Etat en Pharmacie
Professeur Agrégé de Biochimie
de la Faculté de Nancy

Docteur J. TAZI SIDQUI

Anatomo-cytopathologiste
de la Faculté de Paris VI
Ancien Maître-Assistant
C.H.U. de Rabat

Y. TOUIMI BENJELLOUN

Ep. TAHIRI

Pharmacien Biologiste
de l'Université Libre
de Bruxelles

Membres **uni**  **bio** International

Dossier N° **i0115007**
Docteur TAZI Nasser
38 AG BD LALLA YACOUT
CASABLANCA

Madame **TRADY Fadoua**
281 BD MOULAY YOUSSEF
CASABLANCA
RAM MUPRAS

Patiente née le 01.01.1971 53 ans

Prélevé le 15.01.2024 à 8h53
Edition du 22 Janvier 2024

SELLES

EXAMEN PARASITOLOGIQUE DES SELLES

Prélèvement apporté au laboratoire.
Numéro de recueil

⇒ 3

EXAMEN MACROSCOPIQUE

Consistance
Couleur

⇒ Pâteuse
⇒ Marron

EXAMEN MICROSCOPIQUE DIRECT

Leucocytes
Hématies

⇒ Rares
⇒ Quelques

Absence de kyste, d'oeuf et de trophozoïte parasitaire.

EXAMEN MICROSCOPIQUE APRES ENRICHISSEMENT

Méthodes par concentration

Absence de kyste, d'oeuf et de trophozoïte parasitaire.

CULTURES SUR MILIEUX USUELS ET ENRICHIS

Absence de Salmonelles et de shigelles.

BACTERIOLOGIE

EXAMEN MYCOLOGIQUE

Nature du prélèvement

⇒ Selles

CULTURE SUR MILIEUX PCB

Culture Négative.

Dr Y. TOUIMI BENJELLOUN

PAGE 1/1

CODON LABORATOIRES D'APPLICATIONS SCIENTIFIQUES

A. TOUIMI BENJELLOUN

Pharmacien Biologiste
Docteur d'Etat en Pharmacie
Professeur Agrégé de Biochimie
de la Faculté de Nancy

Docteur J. TAZI SIDQUI

Anatomo-cytopathologiste
de la Faculté de Paris VI
Ancien Maître-Assistant
C.H.U. de Rabat

Y. TOUIMI BENJELLOUN
Ep. TAHIRI

Pharmacien Biologiste
de l'Université Libre
de Bruxelles

Membres  International

Dossier N° **i0115005**
Docteur TAZI Nasser
38 AG BD LALLA YACOUT
CASABLANCA

Madame **TRADY Fadoua**
281 BD MOULAY YOUSSEF
CASABLANCA
RAM MUPRAS

Patiente née le 01.01.1971 53 ans

Prélevé le 15.01.2024 à 8h47

Edition du 18 Janvier 2024

BACTERIOLOGIE

Bacilles Gram positif
Cocci Gram positif
Levures et filaments mycéliens

⇒ quelques
⇒ Assez nombreux
⇒ Absence

CULTURES SUR MILIEUX USUELS ET ENRICHIS
Culture négative, absence de germes pathogènes

EXAMEN MYCOLOGIQUE: Culture sur milieux de Sabouraud

Identification

⇒ Quelques colonies Candida non albicans

LECTURE DES CULTURES MYCOLOGIQUES

Localisation du prélèvement

⇒ Lingual

Date de prélèvement

⇒ 15.01.24

Culture sur sabouraud et sabouraud actidione (après 3 jours)

Les différentes cultures ont permis l'isolement de :
Quelques colonies de Candida non Albicans

Dr Y. TOUIMI BENJELLOUN

PAG.

COUDON

LABORATOIRES D'APPLICATIONS SCIENTIFIQUES

A. TOUIMI BENJELLOUN

Pharmacien Biologiste
Docteur d'Etat en Pharmacie
Professeur Agrégé de Biochimie
de la Faculté de Nancy

Docteur J. TAZI SIDQUI

Anatomo-cytopathologiste
de la Faculté de Paris VI
Ancien Maître-Assistant
C.H.U. de Rabat

Y. TOUIMI BENJELLOUN

Ep. TAHIRI

Pharmacien Biologiste
de l'Université Libre
de Bruxelles

Membres  International

Dossier N° **i0115005**

Docteur TAZI Nasser
38 AG BD LALLA YACOUT
CASABLANCA

Madame **TRADY Fadoua**
281 BD MOULAY YOUSSEF
CASABLANCA
RAM MUPRAS

Patiente née le 01.01.1971 53 ans

Prélevé le 15.01.2024 à 8h47

Edition du 18 Janvier 2024

SELLES

Consistance

Couleur

Glaire

⇒ Scybale

⇒ Marron

⇒ Présence

EXAMEN MICROSCOPIQUE DIRECT

Leucocytes

Hématies

Absence de kyste, d'oeuf et de trophozoite parasitaire.

⇒ Nombreux

⇒ Quelques

EXAMEN MICROSCOPIQUE APRES ENRICHISSEMENT

Méthodes par concentration

Absence de kyste, d'oeuf et de trophozoite parasitaire.

CULTURES SUR MILIEUX USUELS ET ENRICHIS

Absence de Salmonelles et de shigelles.



BACTERIOLOGIE

EXAMEN D'UN PRELEVEMENT BUCCAL

Prélèvement effectué au laboratoire.

EXAMEN MICROSCOPIQUE DIRECT

Leucocytes

Hématies

Cellules épithéliales

⇒ Rares

⇒ Absence

⇒ Assez nombreuses

EXAMEN DIRECT APRES COLORATION DE GRAM

Dr Y. TOUIMI BENJELLOUN

PAGE 4/5

COUDON

LABORATOIRES D'APPLICATIONS SCIENTIFIQUES

A. TOUIMI BENJELLOUN

Pharmacien Biologiste
Docteur d'Etat en Pharmacie
Professeur Agrégé de Biochimie
de la Faculté de Nancy

Docteur J. TAZI SIDQUI

Anatomo-cytopathologiste
de la Faculté de Paris VI
Ancien Maître-Assistant
C.H.U. de Rabat

Y. TOUIMI BENJELLOUN

Ep. TAHIRI

Pharmacien Biologiste
de l'Université Libre
de Bruxelles

Membres  International

Dossier N° **i0115005**

Docteur TAZI Nasser
38 AG BD LALLA YACOUT
CASABLANCA

Madame **TRADY Fadoua**
281 BD MOULAY YOUSSEF
CASABLANCA
RAM MUPRAS

Patiente née le 01.01.1971 53 ans

Prélevé le 15.01.2024 à 8h47

Edition du 18 Janvier 2024

ENZYMOLOGIE

(Technique ROCHE Cobas 6000)

		Valeurs de référence	Antériorités
<u>Transaminase ASAT</u>	16 UI/l	(< 32)	06.04.23 16
<u>Transaminase ALAT</u>	6 UI/l	(< 33)	5
<u>Gam_{ma} GT</u>	16 UI/l	(< 40)	06.04.23 12

PROTEINES SPECIFIQUES

(Technique ROCHE Cobas 6000)

		Valeurs de référence	Antériorités
<u>Protéine C réactive</u>	0,29 mg/l	(< 5,00)	06.04.23 1,00

Le CDC/AHA recommande d'utiliser les points seuils de hsCRP suivants pour l'évaluation du risque de maladie cardiovasculaire :

hsCRP (mg/l)	Risque relatif
< 1,0	Faible
1,0-3,0	Moyen
> 3,0	Elevé



SELLES

EXAMEN PARASITOLOGIQUE DES SELLES

Prélèvement apporté au laboratoire.

Numéro de recueil

⇒ 1

EXAMEN MACROSCOPIQUE

Dr Y. TOUIMI BENJELLOUN

PAGE 3/3

LABORATOIRES D'APPLICATIONS SCIENTIFIQUES

A. TOUIMI BENJELLOUN

Pharmacien Biologiste
Docteur d'Etat en Pharmacie
Professeur Agrégé de Biochimie
de la Faculté de Nancy

Docteur J. TAZI SIDQUI

Anatomo-cytopathologiste
de la Faculté de Paris VI
Ancien Maître-Assistant
C.H.U. de Rabat

Y. TOUIMI BENJELLOUN

Ep. TAHIRI

Pharmacien Biologiste
de l'Université Libre
de Bruxelles

Membres **uni bio** International

Nom/Prenom: **TRADY Fadoua**

Dossier: **i0115005**

Electrophorèse des protéines sériques

Realisée par technique capillaire sur MINICAP flex-sebia

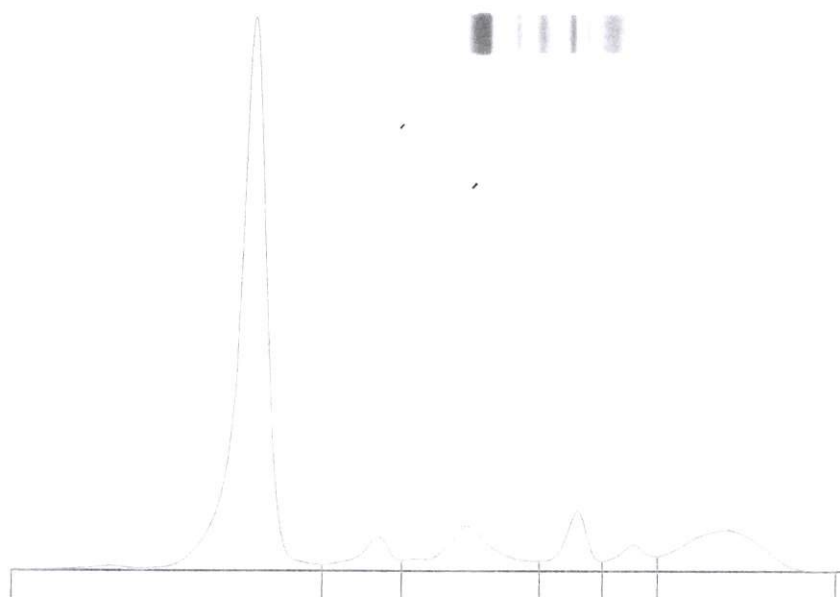

Fractions	%	Normales %	g/l	Normales g/l
Albumine	63,9	55,8 - 66,1	43,5	40,2 - 47,6
Alpha 1	4,5	2,9 - 4,9	3,1	2,1 - 3,5
Alpha 2	9,8	7,1 - 11,8	6,7	5,1 - 8,5
Beta 1	5,9	4,7 - 7,2	4,0	3,4 - 5,2
Beta 2	3,4	3,2 - 6,5	2,3	2,3 - 4,7
Gamma	12,5	11,1 - 18,8	8,5	8,0 - 13,5

A/G Ratio: **1,77**

T. P.: **68** g/L

Signature

CLOUDON

LABORATOIRES D'APPLICATIONS SCIENTIFIQUES

A. TOUIMI BENJELLOUN

Pharmacien Biologiste
Docteur d'Etat en Pharmacie
Professeur Agrégé de Biochimie
de la Faculté de Nancy

Docteur J. TAZI SIDQUI

Anatomo-cytopathologiste
de la Faculté de Paris VI
Ancien Maître-Assistant
C.H.U. de Rabat

Y. TOUIMI BENJELLOUN

Ep. TAHIRI

Pharmacien Biologiste
de l'Université Libre
de Bruxelles

Membres  International

Dossier N° **i0115005**

Docteur TAZI Nasser
38 AG BD LALLA YACOUT
CASABLANCA

Madame **TRADY Fadoua**
281 BD MOULAY YOUSSEF
CASABLANCA
RAM MUPRAS

Patiente née le 01.01.1971 53 ans

Prélevé le 15.01.2024 à 8h47

Edition du 18 Janvier 2024

BIOCHIMIE

(Technique ROCHE Cobas 6000)

Ferritine

*

14,7 ng/ml

Valeurs de référence

(15-150)

Antériorités

06.04.23

13,1

Electrophorèse des protéines

(Capillaris - Sebia)

Protides totaux

68 g/l

(64-82)

Albumine	63,9 % soit 43,5 g/l	(55,8-66,1 %) soit (40,2-47,6 g/l)
Alpha 1 Globulines	4,5 % soit 3,1 g/l	(2,9-4,9 %) soit (2,10-3,50 g/l)
Alpha 2 Globulines	9,8 % soit 6,7 g/l	(7,1-11,8 %) soit (5,1-8,50 g/l)
Beta 1 Globulines	5,9 % soit 4,0 g/l	(4,7-7,2 %) soit (3,40-5,20 g/l)
Beta 2 Globulines	3,4 % soit 2,3 g/l	(3,2-6,5 %) soit (2,3-4,7 g/l)
Gamma Globulines	12,5 % soit 8,5 g/l	(11,1-18,8 %) soit (8,0-13,5 g/l)

Rapport Albumine/Globulines

1,77



Dr Y. TOUIMI BENJELLOUN

PAGE 2/5

Coupon

LABORATOIRES D'APPLICATIONS SCIENTIFIQUES

A. TOUIMI BENJELLOUN

Pharmacien Biologiste
Docteur d'Etat en Pharmacie
Professeur Agrégé de Biochimie
de la Faculté de Nancy

Docteur J. TAZI SIDQUI

Anatomo-cytopathologiste
de la Faculté de Paris VI
Ancien Maître-Assistant
C.H.U. de Rabat

Y. TOUIMI BENJELLOUN

Ep. TAHIRI

Pharmacien Biologiste
de l'Université Libre
de Bruxelles

Membres  International

Dossier N° **i0115005**

Docteur TAZI Nasser
38 AG BD LALLA YACOUT
CASABLANCA

Madame **TRADY Fadoua**
281 BD MOULAY YOUSSEF
CASABLANCA
RAM MUPRAS

Patiente née le 01.01.1971 53 ans

Prélevé le 15.01.2024 à 8h47

Edition du 18 Janvier 2024

HEMATOLOGIE

Valeurs de référence

Antériorités

HEMOGRAMME

(Sysmex XT1800i)

Globules rouges

4.390.000/mm³

(4,0-5,0 Mill)

06.04.23
4.460.000

Hémoglobine	*	12,2 g/100ml	(12,5-15,0)	12,6
Hématocrite		39,1 %	(36,5-44,0)	39,3
Volume globulaire (VGM)		89,1 μ^3	(83-98)	88,1
Teneur globulaire (TCMH)		27,8 pg	(27-32)	28,3
Conc. globulaire (CCMH)	*	31,2 %	(32-36)	32,1

Leucocytes

5.270 /mm³

(4000-10000)

5.210

Polynucléaires neutrophiles	44,4 %	2340 /mm ³	(2100-8890)	2709
Polynucléaires éosinophiles	2,3 %	121 /mm ³	(30-590)	78
Polynucléaires basophiles	0,9 %	47 /mm ³	(10-70)	52
Lymphocytes	41,0 %	2161 /mm ³	(1260-3350)	1881
Monocytes	11,4 %	601 /mm ³	(250-850)	490

Plaquettes

298.000 /mm³

(150.000-400.000)

266.000

Volume plaquettaire moyen (VPM)	10,8 fL	(9,1-11,9)	11,0
---------------------------------	---------	------------	------

BIOCHIMIE

(Technique ROCHE Cobas 6000)

Valeurs de référence

Antériorités

Ammoniémie

soit

74,0 $\mu\text{g/dl}$
43,5 $\mu\text{mol/l}$

(18,7-86,9)
(11-51)

06.04.23
63,7
38



Dr Y. TOUIMI BENJELLOUN

PAGE 1/5

LABORATOIRES D'APPLICATIONS SCIENTIFIQUES

A. TOUIMI BENJELLOUN

Pharmacien Biologiste
Docteur d'Etat en Pharmacie
Professeur Agrégé de Biochimie
de la Faculté de Nancy

Docteur J. TAZI SIDQUI

Anatomo-cytopathologiste
de la Faculté de Paris VI
Ancien Maître-Assistant
C.H.U. de Rabat

Y. TOUIMI BENJELLOUN

Ep. TAHIRI

Pharmacien Biologiste
de l'Université Libre
de Bruxelles

Membres  International

Dossier N° **i0115006**
Docteur TAZI Nasser
38 AG BD LALLA YACOUT
CASABLANCA

Madame **TRADY Fadoua**
281 BD MOULAY YOUSSEF
CASABLANCA
RAM MUPRAS

Patiente née le 01.01.1971 53 ans

Prélevé le 18.01.2024 à 11h00
Edition du 22 Janvier 2024

SELLES

EXAMEN PARASITOLOGIQUE DES SELLES

Prélèvement apporté au laboratoire.
Numéro de recueil

⇒ 2

EXAMEN MACROSCOPIQUE

Consistance
Couleur

⇒ Scybale
⇒ Marron

EXAMEN MICROSCOPIQUE DIRECT

Leucocytes
Hématies

⇒ Assez nombreux
⇒ Quelques

Absence de kyste, d'oeuf et de trophozoite parasitaire.

EXAMEN MICROSCOPIQUE APRES ENRICHISSEMENT

Méthodes par concentration

Absence de kyste, d'oeuf et de trophozoite parasitaire.

CULTURES SUR MILIEUX USUELS ET ENRICHIS

Absence de Salmonelles et de shigelles.

BACTERIOLOGIE

EXAMEN MYCOLOGIQUE

Nature du prélèvement

⇒ Selles

CULTURE SUR MILIEUX PCB

Culture Négative.

Dr Y. TOUIMI BENJELLOUN

PAGE 1/1