

## RECOMMANDATIONS IMPORTANTES A LIRE POUR ACTIVER LES REMBOURSEMENTS ET EVITER LES REJETS

### Conditions générales :

- Le cadre réservé à l'adhérent doit être dûment renseigné.
- Le cadre réservé au médecin doit être renseigné par le praticien lui-même notamment la nature de la maladie.
- La validité de la feuille de soins est limitée à 3 mois à compter de la première consultation.
- L'entente préalable est exigée pour toute hospitalisation médicale, chirurgicale, soins dentaires spéciaux, extractions multiples, parodontie orthodontie, prothèses dentaires, prothèses auditives ou orthopédiques ainsi que pour tous les actes effectués en série.
- En cas d'accident, une déclaration précisant les causes et circonstances de l'accident est à joindre à la feuille de soins.

### Pharmacie :

- Les vignettes des médicaments doivent être obligatoirement jointes aux ordonnances.
- Pour les médicaments sans vignettes une facture de la pharmacie doit être jointe.

### Radiologie et Biologie :

- La facture ainsi qu'une copie des résultats des analyses ou du compte rendu (sous pli confidentiel) doivent être jointes à l'ordonnance médicale pour toute demande de remboursement.
- Un pli confidentiel du médecin prescripteur des analyses ou radios peut être demandé par le médecin conseil de la mutuelle.

### Optique :

- L'ordonnance du médecin prescripteur et la facture de l'opticien sont à joindre à la feuille de soins.

### Rééducation :

- L'entente préalable renseignée par le médecin prescripteur est exigée avant le début des séances de rééducations.
- Pour le remboursement, la facture et le calendrier des séances effectuées sont à joindre à la feuille de soins.

### Dentaire :

- En cas de prothèses ou de traitement canaux, l'accord préalable renseigné sur la feuille de soins est obligatoire avant le début de traitement.
- La facture doit être jointe à la feuille de soins pour toute demande de remboursement.
- La radio-après soins est obligatoire en cas de prothèses ou de traitement canaux.

### Maladie et Affection Longue Durée ALD et ALC :

- La déclaration de maladie chronique doit être renseignée par le médecin prescripteur et renouvelée tous les 6 mois.



## Déclaration de Maladie

M23-0026258

☐ Maladie ☐ Dentaire ☐ Optique ☐ Autres

### Cadre réservé à l'adhérent (e)

Matricule : 08731 Société : ROYAL AIR MAROC  
☒ Actif ☐ Pensionné(e) ☐ Autre :  
Nom & Prénom : MEKKAOUI MARIA  
Date de naissance : 25/08/66  
Adresse : 96t AL MANAR Gde Vn 1990.07  
Tél. : 0661162263 Total des frais engagés : # 6195,00# Dhs

### Cadre réservé au Médecin

Cachet du médecin :

Date de consultation : 01.02.2024  
Nom et prénom du malade : MEKKAOUI MARIA Age : 57  
Lien de parenté : ☒ Lui-même ☐ Conjoint ☐ Enfant  
Nature de la maladie :  
Affection longue durée ou chronique : ☐ ALD ☐ ALC Pathologie :  
En cas d'accident préciser les causes et circonstances :

Dans le cas où la maladie aurait un caractère confidentiel, communiquer les renseignements sous pli confidentiel à l'attention du médecin conseil de la Mutuelle.

J'atteste sur l'honneur l'exactitude des renseignements portés sur la présente déclaration. Je déclare avoir pris connaissance de la clause relative à la protection des données personnelles.

Fait à : 15/03/2024  
Signature de l'adhérent(e) : Le : 15/03/2024

Autorisation CNDP N° : A-A-215 / 2019

### Adresses Mails utiles

- Réclamation : contact@mupras.com
- Prise en charge : pec@mupras.com
- Adhésion et changement de statut : adhesion@mupras.com

La MUPRAS garantit le respect de la loi n° 09-08 relative à la protection des personnes physiques à l'égard du traitement des données à caractère personnel.

MUPRAS : Centre Allal Ben Abdellah - 6ème Etage Angle Rue Mohamed Fakir et Rue Allal Ben Abdellah - Quartier de l'Horloge Casablanca 20000 - Tél. : 05 22 20 45 45 (LG) - Fax : 05 22 22 78 18 - www.mupras.com



# RELEVÉ DES FRAIS ET HONORAIRES

Dates des Actes	Natures des Actes	Nombre et Coefficient	Montant détaillé des Honoraires	Cachet et signature du Médecin attestant le Paiement des Actes

# EXECUTION DES ORDONNANCES

Cachet du Pharmacien ou du Fournisseur	Date	Montant de la Facture

# ANALYSES - RADIOGRAPHIES

Cachet et signature du Laboratoire et du Radiologue	Date	Désignation des Coefficients	Montant des Honoraires

# AUXILIAIRES MEDICAUX

Cachet et signature du Praticien	Date des Soins	Nombre				Montant détaillé des Honoraires
		AM	PC	IM	IV	

# RELEVÉ DES FRAIS ET HONORAIRES

Le praticien est prié de préciser la dent traitée, l'acte pratiqué en indiquant la nature des soins.

Important :

Veuillez joindre les radiographies en cas de prothèses ou de traitement canaux, ainsi que le bilan de l'ODF.

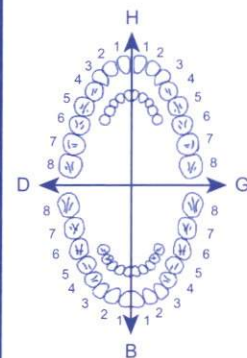
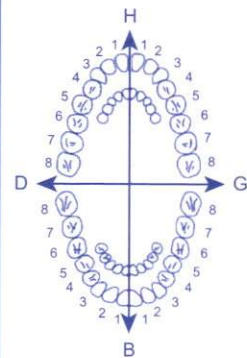
SOINS DENTAIRES	Dents Traitées	Nature des Soins	Coefficient																						
				CCEFFICIENT DES TRAVAUX <input type="text"/>																					
				MONTANTS DES SOINS <input type="text"/>																					
				DEBUT D'EXECUTION <input type="text"/>																					
				FIN D'EXECUTION <input type="text"/>																					
O.D.F PROTHESES DENTAIRES	DETERMINATION DU CCEFFICIENT MASTICATOIRE																								
	<table> <tr> <td></td><td>H</td><td></td></tr> <tr> <td>25533412</td><td>21433552</td><td></td></tr> <tr> <td>00000000</td><td>00000000</td><td></td></tr> <tr> <td>D</td><td></td><td>G</td></tr> <tr> <td>00000000</td><td>00000000</td><td></td></tr> <tr> <td>35533411</td><td>11433553</td><td></td></tr> <tr> <td></td><td>B</td><td></td></tr> </table>				H		25533412	21433552		00000000	00000000		D		G	00000000	00000000		35533411	11433553			B		CCEFFICIENT DES TRAVAUX <input type="text"/>
		H																							
	25533412	21433552																							
	00000000	00000000																							
	D		G																						
	00000000	00000000																							
	35533411	11433553																							
		B																							
				MONTANTS DES SOINS <input type="text"/>																					
				DATE DU DEVIS <input type="text"/>																					
			DATE DE L'EXECUTION <input type="text"/>																						

VISA ET CACHET DU PRATICIEN ATTESTANT LE DEVIS

VISA ET CACHET DU PRATICIEN ATTESTANT L'EXECUTION

Dr Driss BENCHAKROUNE

Cardiologue - Rythmologue

Diplômé de la faculté de médecine de Rabat

Diplômé en rythmologie de l'université de Bordeaux

Ancien médecin des hôpitaux de Bruxelles

Ancien médecin de l'hôpital militaire de Rabat

دكتور بنشكرون ادريس

متخصص في أمراض القلب و الشرايين

متخصص في اضطرابات نبضات القلب

خريج كلية الطب بالرباط و بوردو (فرنسا)

طبيب سابق بمستشفيات بروكسل (بلجيكا)

طبيب سابق بالمستشفى العسكري (الرباط)

## CABINET DE CONSULTATIONS ET D'EXPLORATIONS CARDIO-VASCULAIRES

Electrocardiogramme

Echographie cardiaque  
trans-thoracique

Echographie cardiaque  
trans-oesophagienne

Echographie doppler  
vasculaire

Holter rythmique

Holter tensionnel

Epreuve d'effort

Rythmologie diagnostique  
et interventionnelle

Implantation de pacemaker

Implantation de  
défibrillateur

Electrophysiologie  
endocavitaire

Exploration des troubles  
du rythme cardiaque  
et palpitations

4/02/2024

M<sup>re</sup> NEKRAOUI Naima

DP - TCA mée

T8Hus

T3 T4

Ac anti TP

CT CAH HLT B

LABORATOIRE BIOMÉDICAL  
MESBAHI  
2<sup>e</sup> Route Mohamed Elghazzaoui  
Manar CASABLANCA  
INPE : 093064145

Dr. BENCHAKROUNE Driss  
Cardiologue - Rythmologue  
193, Bd Oum Rabi - Casablanca  
Tél: 05 22 90 80 20 - 07 77 04 78 68

193, bd Oum Rabi - 2ème étage - Oulfa - Casablanca

193 شارع أم الربيع - ولغا - البيضاء

( au dessus laboratoire ORBIO - Face Lydec )

Tel : 05 22 90 80 20

Portable/WhatsApp : 07 77 04 78 68

06 61 29 13 24

Email : driss.benchakroune@gmail.com



# LABORATOIRE BIOMEDICAL MESBAHI

12 rue Mohamed El Ghazzaoui Almanar, Anfa CASABLANCA  
ICE : 00274260000082 INPE : 093064145 IF : 48550365 Patente : 35604190

**FACTURE N° : 240202005**

INPE : 

CASABLANCA le 02-02-2024

**Mme MEKKAOUI Maria**

Récapitulatif des analyses		
CN	Analyse	Clé
9105	Forfait traitement échantillon sanguin	E20
0239	Temps de céphaline: TCK	B40
0161	T4 libre	B200
0165	T3L	B300
0109	Cholestérol L D L	B50
0108	Cholestérol H D L	B50
0106	Cholestérol total	B30
0236	Taux de prothrombine	B40
0134	Triglycérides	B60
0164	TSH us	B250
0135	Urée	B30
	Anticorps anti-thyroperoxydase – sérum	B200

Total des B : 1250

TOTAL DOSSIER : 1695 DH

Arrêtée la présente facture à la somme de : mille six cent quatre-vingt-quinze dirhams

**LABORATOIRE BIOMÉDICAL  
MESBAHI**

2 Rue Mohamed Elghazzaoui.  
Manar CASABLANCA  
INPE : 093064145





# LABORATOIRE BIOMEDICAL MESBAHI

Dr. Zineb MESBAHI

Pharmacien Biologiste

Diplômée de la Faculté de Médecine et de Pharmacie de Rabat

Diplômée en Biologie de la Reproduction de la Faculté de Médecine Sorbonne Université Paris - France

Diplômée en Management de la Qualité pour les Professionnels de la Santé de l'Université Bordeaux II - France

Biochimie Clinique - Hématologie - Bactériologie - Virologie - Parasitologie - Mycologie - Immunologie - Biologie de la Reproduction Humaine

Date du prélèvement : 02-02-2024 à 10:47

Code patient : 220218005

Né(e) le : 25-08-1966 (57 ans)



Mme MEKKAOUI Maria

Dossier N° : 240202005

Prescripteur : Dr BENCHEKROUN DRIS

## HEMOSTASE – COAGULATION

### TAUX DE PROTHROMBINE (Patient non traité)

(Automate START MAX STAGO)

			27-01-2024
- Temps de Quick témoin	13.2	Sec.	13.2
- Temps de Quick patient	15.00	Sec.	15.00
- Taux de Prothrombine	79	%	(70-100) 79
- INR	1.16		(<1.30) 1.16

### TEMPS DE CEPHALINE ACTIVEE

(Automate START MAX STAGO)

			27-01-2024
- Temps du Témoin	30.0	Sec.	30.0
- Temps du Patient	34.6	Sec.	(24.0-35.0) 34.6
- Ratio Patient / Témoin	1.15		(<1.20) 1.15

## BIOCHIMIE SANGUINE

### UREE PLASMATIQUE

(Méthode Uréase-GLDH Beckman Coulter)

0.26	g/L	(0.15-0.45)	27-01-2024 0.26
4.33	mmol/L	(2.50-7.49)	4.33

### CHOLESTEROL TOTAL

(Méthode CHOD-PAP Beckman Coulter)

2.61	g/L	(<2.00)
6.75	mmol/L	(<5.17)

### HDL – CHOLESTEROL

(Méthode Immuno-inhibition Beckman Coulter)

0.70	g/L	(>0.40)
1.81	mmol/L	(>1.03)



# LABORATOIRE BIOMEDICAL MESBAHI

Dr. Zineb MESBAHI

Pharmacien Biologiste

Diplômée de la Faculté de Médecine et de Pharmacie de Rabat

Diplômée en Biologie de la Reproduction de la Faculté de Médecine Sorbonne Université Paris - France

Diplômée en Management de la Qualité pour les Professionnels de la Santé de l'Université Bordeaux II - France

Biochimie Clinique - Hématologie - Bactériologie - Virologie - Parasitologie - Mycologie - Immunologie - Biologie de la Reproduction Humaine

240202005 - Mme Maria MEKKAOUI

## LDL - CHOLESTEROL

(Méthode CHO-PAP Beckman Coulter)

1.74 g/L

4.5 mmol/L

Recommandations AFSSAPS 2005 :

### LDL-CHOLESTEROL

Doit être <	2,2	g/L	:	Si absence de risque cardio-vasculaire
" " <	1,9	g/L	:	Si 1 facteur de risque cardio-vasculaire
" " <	1,6	g/L	:	Si 2 facteurs de risque cardio-vasculaire
" " <	1,3	g/L	:	Si 3 ou + facteurs de risque cardio-vasculaire
" " <	1,0	g/L	:	Si haut risque cardio-vasculaire

Facteurs de risque possibles : Age, tabagisme, HTA, diabète type II, antécédents coronariens

## TRIGLYCERIDES

(Méthode GPO-PAP Beckman Coulter)

0.85 g/L

(<1.75)

0.96 mmol/L

(<1.98)

## BILAN THYROIDIEN

27-01-2024

0.68

### TSH.us

(ELFA - VIDAS Biomérieux)

0.68 µUI/mL

(0.25-5.00)

### F.T.4 - Thyroxine Libre

(IE FLUORESCENCE MINI - VIDAS)

18.40 pmol/L

(10.60-20.40)

### F.T.3 - Triiodothyronine Libre

(IE FLUORESCENCE MINI - VIDAS)

4.11 pmol/l

(4.00-8.30)

### Anticorps anti-thyroperoxydase

(Anti-TPO)

(Technique ELFA - Vidas Biomérieux)

2.2 UI/mL

(<8.0)

Validé par : Dr. MESBAHI Zineb

LABORATOIRE BIOMEDICAL MESBAHI  
Dr. MESBAHI Zineb - Biologiste  
12 Rue Mohamed Elghazzaoui Almanar  
Casablanca  
Tél : 05 22 39 03 04



# المصحة الأوروبية للدار البيضاء

## CLINIQUE EUROPEENNE DE CASABLANCA

Chirurgie cardio-vasculaire / Cardiologie - Neuro-chirurgie - Chirurgie thoracique - Chirurgie orthopédique - ORL  
Chirurgie esthétique - Urologie / Gynécologie - Chirurgie digestive et de l'obésité - Endoscopie digestive - Réanimation  
24h/24 Urgences - Radiologie : - IRM 1,5T - Scanner 64B/128 - Echographie & doppler

### Facture

Clinique Européenne de Casablanca  
Médecin traitant: DR SCADI SOUKAINA  
Coroscanner

Patient: MEKKAOUI MARIA  
Modalité de Paiement: Dossier mutuel  
Organisme: MUPRAS  
ICE Organisme: 001526005000070

Facture N°: 1203/2024  
Facturée le: 2024-03-08  
Entrée le: 2024-03-08  
Sortie le: 2024-03-08

Prestation	Quantité	Tarif unitaire	Montant total
Coroscanner	1	4 500.00	4 500.00

**Total**  
**4 500,00 MAD**

Arrête la présente facture à la somme de:  
Quatre Mille Cinq Cents Dirhams Et Zéro Centimes

#### Encaissements

Encaissement Patient	4 500,00 MAD
Encaissement Organisme	0,00 MAD
Encaissement Total	4 500,00 MAD
Solde	0,00 MAD





# المصحة الأوروبية للدار البيضاء CLINIQUE EUROPEENNE DE CASABLANCA

## CENTRE DE RADIOLOGIE

IRM HAUT CHAMPS 1,5 T - SCANNER 64 B/128 C - ECHOGRAPHIE GENERALE - DOPPLER COULEUR

RADIOLOGIE NUMERISEE - RADIOLOGIE INTERVENTIONNELLE

Casablanca le 08/03/2024

Nom patient : Mme MEKKAQUI Maria

PRESCRIPTEUR : Dr. BENCHAKROUNE Driss

## COROSCANNER

### INDICATION :

Coroscanner de dépistage.

### TECHNIQUE :

Acquisition en mode rétrospectif synchronisé à l'ECG.

Prémédication par 40 mg d'Avlocardyl Per os bien tolérée et Natispray (2 bouffées).

Injection bi phasique de 60cc de produit de contraste iodé.

### RESULTATS :

- L'examen est de bonne qualité.
- Acquisition réalisée sans injection de produit de contraste en technique synchronisée.
- Après injection IV de produit de contraste, on retrouve une bonne opacification de l'aorte dans sa portion ascendante, crosse et descendante, sans signe d'ulcération ou de dissection.

### Score calcique :

- Score calcique coronaire d'Agatston à 0.
- Score correspondant au 0 ème percentile d'une population du même sexe et de la même classe d'âge.

### Analyse des artères coronaires :

Pas d'anomalie de naissance ou de trajet des artères coronaires.

Dominance coronaire droite.

- **Tronc commun** : Naissance habituelle sans anomalie de trajet, sans plaque athéromateuse ou calcification objectivable.
- **IVA** : Normale sans anomalie pariétale significative aussi bien au niveau ostiale qu'au niveau de sa portion moyenne et proximale. Les segments de l'IVA sont indemnes de sténose significative.
- **1<sup>ère</sup> diagonale** : Absence d'infiltration athéromateuse.

**CENTRE DE RADIOLOGIE DE LA CLINIQUE EUROPEENNE DE CASABLANCA 24 H/24**

3, Rue fadlollah - Route d'El Jadida - Casablanca 20000 - Tél: 212 (0)5 20 36 33 33 (L.G.) - mail: radiologie@euroclinic.ma - www.euroclinic.ma

ICE : 002873282000046 - RC : 516579 - IF : 50518280 - TP : 36003802

RIB Crédit Agricole : 021780000002703038054734





# المصحة الأوروبية للدار البيضاء CLINIQUE EUROPEENNE DE CASABLANCA

## CENTRE DE RADIOLOGIE

IRM HAUT CHAMPS 1,5 T - SCANNER 64 B/128 C - ECHOGRAPHIE GENERALE - DOPPLER COULEUR  
RADIOLOGIE NUMERISEE - RADIOLOGIE INTERVENTIONNELLE

- **Circonflexe** : Normale sans anomalie pariétale significative aussi bien au niveau ostiale qu'au niveau de sa portion proximale et moyenne.
- **Marginale** : Absence d'infiltration athéromateuse.
- **Coronaire droite** : Naissance habituelle, sans anomalie de trajet, avec bonne opacification de la RVG et l'IVP, sans plaque athéromateuse ou calcification objectivable.

Aorte de calibre normal.

Valve aortique tricuspide non calcifiée.

Pas d'anomalie morphologique cardiaque.

Auricule gauche libre.

Pas d'embolie pulmonaire proximale.

Pas d'anomalie pleurale ou parenchymateuse pulmonaire dans la limite du champ d'exploration.

### CONCLUSION :

- **Pas d'anomalie de naissance ou de trajet des artères coronaires.**
  - **Dominance coronaire droite.**
  - **Score calcique coronaire à 0.**
  - **Pas d'infiltration athéromateuse coronaire significative, pas de sténose coronaire.**
- Au total : absence de coronaropathie. CAD RADS 0.

CLINIQUE EUROPEENNE  
DE CASABLANCA  
Service de Radiologie  
Radiologie 3 Route d'El Jadida  
20 36 33 33

Bien confraternellement

Dr SCADI Soukaina

**CENTRE DE RADIOLOGIE DE LA CLINIQUE EUROPEENNE DE CASABLANCA 24 H/24**

3, Rue fadlollah - Route d'El Jadida - Casablanca 20000 - Tél: 212 (0)5 20 36 33 33 (L.G.) - mail: radiologie@euroclinic.ma - www.euroclinic.ma

ICE : 002873282000046 - RC : 516579 - IF : 50518280 - TP : 36003802

RIB Crédit Agricole : 021780000002703038054734



Casablanca le 14/02/2024

Mme NEKKAOUI Paris

Coro Jeanne

CLINIQUE EUROPEENNE  
DE CASABLANCA  
Service De Radiologie  
Fadioltah 3 Route D'El Jadida  
Tél: 05 20 26 33 33

Dr. BENHAROUNE Driss  
Cardiologue - Hygénéologue  
19, Bd Ibnou Sina - Casablanca  
Tél: 05 22 94 30 22

Urgence 24h/24h المستعجلات

19, Bd Ibnou Sina - Casablanca Tél: 05 22 94 39 33 (L.G) - Fax: 05 22 94 30 22

www.cardiocasaanfa.com - Email: contact@cardiocasaanfa.com - I.C.E. : 001742957000002

Patente: 35806678 - I.F: 1004548 - C.N.S.S.: 6021589 BMCI - Agence Mohamed V - RIB: 013 780 01 104 01384700132 48

19, شارع ابن سينا- الدار البيضاء الهاتف: 05 22 94 39 33 - الفاكس: 05 22 94 30 22

بتاننا: 35806678 - ت ج: 1004548 - ص و ض ج: 6021589 التعريف البنكي: 013 780 01104 01384700132 48



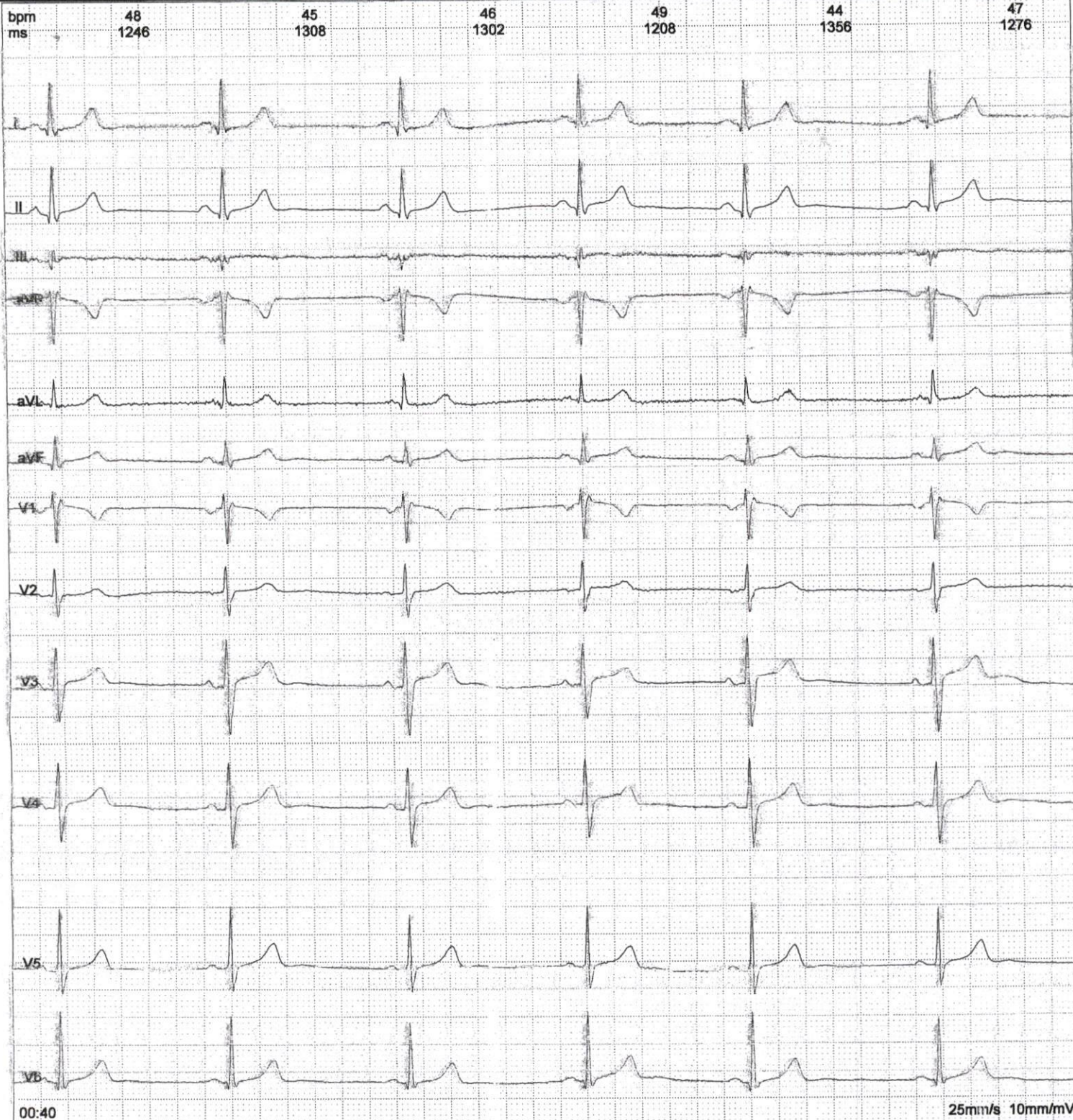

00:40

25mm/s 10mm/mV

Fréquence: 1000 Hz	Intervalle PR: 156 ms
Temps d'échantillon 52 s	Intervalle QT: 418 ms
HR: 49 bpm	Intervalle QTc: 375 ms
Intervalle P: 88 ms	Axe P: 52,92°
Intervalle QRS: 118 ms	Axe QRS: 34,45°
Intervalle T: 194 ms	Axe T: 42,90°

## Prompt:

Puls. Totals 39, Rythme normal 38, SVE 0, VE 0.

Bradycardie sinale à 48 bpm  
 PR 156 ms  
 Repolarisation normale  
 De + 30

Dr. BENCHEROUINE Driss  
 Cardiologue - Rythmologue  
 Tél: 06 20 07 04 78 68  
 Signature du médecin:



Dr. Driss BENCHAKROUNE  
Cardiologue - Rythmologue  
Diplômé de la faculté de médecine de Rabat  
Diplômé en rythmologie de l'université de Bordeaux  
Ancien médecin des hôpitaux de Bruxelles  
Ancien médecin de l'hôpital militaire de Rabat

دكتور بنشكرونة دريس  
متخصص في أمراض القلب والشرابيين  
خبر في اضطرابات نبضات القلب  
سريج كلية الطب بالرباط و بوردو (فرنسا)  
طبيب سابق بمستشفيات بروكسل (بلجيكا)  
خبر في سابق بالمستشفى العسكري (الرباط)

## CABINET DE CONSULTATIONS ET D'EXPLORATIONS CARDIO-VASCULAIRES

Le 01/02/2024

### COMPTE RENDU D'ECHOGRAPHIE DOPPLER CARDIAQUE

Mme MEKKAOUI Maria

Ventricule gauche non dilaté, à parois de taille limite, de bonne contractilité globale et segmentaire FEVG = 65 % SB

Pressions de remplissage du VG basses avec E/Ea = 5.05

Ventricule droit non dilaté, de bonne fonction systolique, TAPSE = 22 mm, Onde-Sa-tric = 13 cm/s.

Oreillettes de taille normale.

Aorte ascendante non dilatée.

Péricarde sec

Veine cave inférieure fine et COMPLIANTE.

Absence de thrombus intra-cavitaire ou de végétation décelable en ETT.

Signoires aortiques : 3 cusps, de bonne ouverture, absence de rétrécissement aortique ou de fuite aortique.

Valves mitrales de bonne ouverture, absence de rétrécissement mitral, micro fuite mitrale physiologique

Profil mitral normal

Absence d'anomalie valvulaire pulmonaire ou tricuspide.

Fuite tricuspide minime physiologique, PAPS à 31 mmHg.

**AU TOTAL : Cavités cardiaques non dilatées. Bonne fonction systolique du VG, FEVG = 65 % SB. PRVG basses. Bonne fonction systolique du VD. Absence de valvulopathie significative. Absence d'hypertension pulmonaire.**

BENCHAKROUNE Driss  
Cardiologue - Rythmologue  
24 Quai de la Gare - Casablanca  
05 22 90 80 20 - 07 77 04 78 68

193, bd Ouj Rabil - 2ème étage - Oulfa - Casablanca  
193 شارع أم الربيع - ولفا - البيضاء  
(au-dessus laboratoire ORBIO - Face Lydec)  
Tel 05 22 90 80 20  
Portable/WhatsApp : 07 77 04 78 68  
05 61 29 13 24  
Email : driss.benchakroune@gmail.com

