

# RECOMMANDATIONS IMPORTANTES A LIRE POUR ACTIVER LES REMBOURSEMENTS ET EVITER LES REJETS

## Conditions générales :

- Le cadre réservé à l'adhérent doit être dûment renseigné.
- Le cadre réservé au médecin doit être renseigné par le praticien lui-même notamment la nature de la maladie.
- La validité de la feuille de soins est limitée à 3 mois à compter de la première consultation.
- L'entente préalable est exigée pour toute hospitalisation médicale, chirurgicale, soins dentaires, spéciaux, extractions multiples, parodontie orthodontie, prothèses dentaires, prothèses auditives ou orthopédiques ainsi que pour tous les actes effectués en série.
- En cas d'accident, une déclaration précisant les causes et circonstances de l'accident est à joindre à la feuille de soins.

## Pharmacie :

- Les vignettes des médicaments doivent être obligatoirement jointes aux ordonnances.
- Pour les médicaments sans vignettes une facture de la pharmacie doit être jointe.

## Radiologie et Biologie :

- La facture ainsi qu'une copie des résultats des analyses ou du compte rendu (sous pli confidentiel) doivent être jointes à l'ordonnance médicale pour toute demande de remboursement.
- Un pli confidentiel du médecin prescripteur des analyses ou radios peut être demandé par le médecin conseil de la mutuelle.

## Optique :

- L'ordonnance du médecin prescripteur et la facture de l'opticien sont à joindre à la feuille de soins.

## Rééducation :

- L'entente préalable renseignée par le médecin prescripteur est exigée avant le début des séances de rééducations.
- Pour le remboursement, la facture et le calendrier des séances effectuées sont à joindre à la feuille de soins.

## Dentaire :

- En cas de prothèses ou de traitement canalaires, l'accord préalable renseigné sur la feuille de soins est obligatoire avant le début de traitement.
- La facture doit être jointe à la feuille de soins pour toute demande de remboursement.
- La radio-après soins est obligatoire en cas de prothèses ou de traitement canalaires.

## Maladie et Affection Longue Durée ALD et ALC :

- La déclaration de maladie chronique doit être renseignée par le médecin prescripteur et renouvelée tous les 6 mois.

## Adresses Mails utiles

- Réclamation : contact@mupras.com
- Prise en charge : pec@mupras.com
- Adhésion et changement de statut : adhesion@mupras.com

La MUPRAS garantit le respect de la loi n° 09-08 relative à la protection des personnes physiques à l'égard du traitement des données à caractère personnel.

**MUPRAS** : Centre Allal Ben Abdellah - 6ème Etage Angle Rue Mohamed Fakir et Rue Allal Ben Abdellah - Quartier de l'Horloge  
Casablanca 20000 - Tél. : 05 22 20 45 45 (LG) - Fax : 05 22 22 78 18 - www.mupras.com



**MUPRAS**  
Mutuelle de Prévoyance  
& d'Actions Sociales  
de Royal Air Maroc

## Déclaration de Maladie

M22- N° 000086

199659

☒ Maladie

☐ Dentaire

☐ Optique

☐ Autres

### Cadre réservé à l'adhérent (e)

Matricule : 1273 Société : RAM

☐ Actif ☒ Pensionné(e) ☐ Autre :

Nom & Prénom : MANSOUR Ahmed

Date de naissance : 01/01/49

Adresse : Lissasfa Lot Agre Urbaine I/46

case

Tél. : 0669 11 3064 Total des frais engagés : 2265,90 Dhs

### Cadre réservé au Médecin

Cachet du médecin :

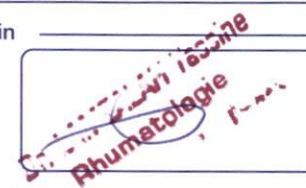

Date de consultation : 22/01/24

Nom et prénom du malade : CHALOUH Nalika y. MANSOUR

Lien de parenté : ☐ Lui-même ☒ Conjoint ☐ Enfant

Nature de la maladie : Rhumatologie

Affection longue durée ou chronique : ☐ ALD ☐ ALC Pathologie :

En cas d'accident préciser les causes et circonstances :

Dans le cas où la maladie aurait un caractère confidentiel, communiquer les renseignements sous pli confidentiel à l'attention du médecin conseil de la Mutuelle.

J'atteste sur l'honneur l'exactitude des renseignements portés sur la présente déclaration. Je déclare avoir pris connaissance de la clause relative à la protection des données personnelles.

Fait à : Casa Le : 20 / 03 / 24

Signature de l'adhérent(e) : [Signature]

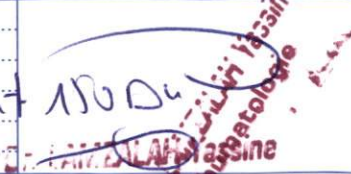

# RELEVÉ DES FRAIS ET HONORAIRES

Dates des Actes	Natures des Actes	Nombre et Coefficient	Montant détaillé des Honoraires	Cachet et signature du Médecin attestant le Paiement des Actes
22/02/24		CS-250D		
29/02/24		CS-100D		

# EXECUTION DES ORDONNANCES

Cachet du Pharmacien ou du Fournisseur	Date	Montant de la Facture
	22/02/24	184.00
	29/02/24	121.50

# ANALYSES - RADIOGRAPHIES

Cachet et signature du Laboratoire et du Radiologue	Date	Désignation des Coefficients	Montant des Honoraires

# AUXILIAIRES MEDICAUX

Cachet et signature du Praticien	Date des Soins	Nombre				Montant détaillé des Honoraires
		AM	PC	IM	IV	
	22/02/24	12	4	4	7	1560.00
	29/02/24					

**Fatima Zahra Jabir**  
 Kinésithérapeute  
 Cabinet de Kinésithérapie  
 Lot 931, 10ème étage, Casablanca 164  
 Tél: 0669 164 164

# RELEVÉ DES FRAIS ET HONORAIRES

Le praticien est prié de préciser la dent traitée, l'acte pratiqué en indiquant la nature des soins.

Important :

Veuillez joindre les radiographies en cas de prothèses ou de traitement canaux, ainsi que le bilan de l'ODF.

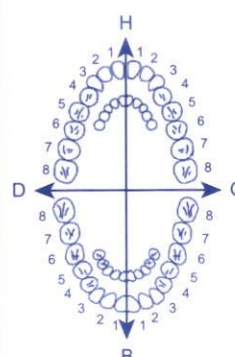
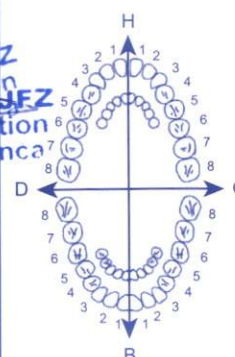
SOINS DENTAIRES	Dents Traitées	Nature des Soins	Coefficient	
				Coefficient DES TRAVAUX <input type="text"/>
				MONTANTS DES SOINS <input type="text"/>
				DEBUT D'EXECUTION <input type="text"/>
				FIN D'EXECUTION <input type="text"/>
O.D.F PROTHESES DENTAIRES	DETERMINATION DU COEFFICIENT MASTICATOIRE <div style="display: flex; justify-content: space-between;"> <div>             H              25533412              00000000              D              00000000              35533411           </div> <div>             21433552              00000000              G              00000000              11433553              B           </div> </div>			Coefficient DES TRAVAUX <input type="text"/>
	[Création, remont, adjonction] Fonctionnel, Thérapeutique, nécessaire à la profession			MONTANTS DES SOINS <input type="text"/>
				DATE DU DEVIS <input type="text"/>
				DATE DE L'EXECUTION <input type="text"/>

VISA ET CACHET DU PRATICIEN ATTESTANT LE DEVIS

VISA ET CACHET DU PRATICIEN ATTESTANT L'EXECUTION

الدكتور ياسين لمزالاه

Dr Yassine LAMZALAH

Médecin spécialiste en rhumatologie  
Médecin des os, des articulations,  
Et de la colonne vertébrale

أخصائي في أمراض الروماتيزم

العظام والمفاصل والعمود الفقري

- Polyarthrites et maladies systémiques (Paris)
- Pathologies rachidienne (Paris)
- Echographie ostéo-articulaire (Liège)
- Biothérapie
- Ostéoporose

التهاب المفاصل وأمراض الطب الباطني

أمراض لعمود الفقري

الفحص بالصدى (البيج)

العلاج بالادوية البيولوجية

أمراض هشاشة العظام

Casablanca le :

22/01/24

Nom :

Mu

CHALOUH  
Malike

86.00

PPV: 86DH40  
PER: 07/26  
LOT: M2379

PHARMACIE MARAM  
Dr. DERIAZIZA  
ntissement Youssra, Lot 115  
Zoubir CASABLANCA  
07 77 77 76 75

SV

39.00

21

Doliceox

59.00

Rhumatologie

Doliceox

Agel

Fleurant  
Spray froid  
A appeller

SV

SV

سيدي معروف 4 زنقة 36 رقم 4 الطابق الأول - الدار البيضاء

Sidi Maarouf 4, Rue 36 N 4, 1<sup>er</sup> étage - Casablanca tél : 0522831213 Tél : 0774074424

E-mail : lamzalahyassine@yahoo.fr

الدكتور ياسين لمزالاه

## Dr Yassine LAMZALAH

Médecin spécialiste en rhumatologie

Médecin des os, des articulations,

Et de la colonne vertébrale

أخصائي في أمراض الروماتيزم

العظام والمفاصل والعمود الفقري

- Polyarthrites et maladies systémiques (Paris)
- Pathologies rachidienne (Paris)
- Echographie ostéo-articulaire (Liège)
- Biothérapie
- Ostéoporose

إلتهاب المفاصل وأمراض الطب الباطني

أمراض لعمود الفقري

الفحص بالصدى (البيج)

العلاج بالادوية البيولوجية

أمراض هشاشة العظام

Casablanca le :

29/01/24

Nom :

me CHAOUH

Malika

gouttière Droite

- Myoarthérapie

- renforcement

quadriceps

- mobilisation

douce

2 séances  
rééducation genou  
Droit

Fatima Zahra Jabir  
Kinésithérapeute  
Cabinet de Kinésithérapie JFZ  
Lot 931, lotissement opération JFZ  
Lissasfa, Zoubir - Casablanca  
Tél : 0669 164 164

د. ياسين لمزالاه  
Rhumatologue

سيدي معروف 4 زنقة 36 رقم 4 الطابق الأول - الدار البيضاء

Sidi Maarouf 4, Rue 36 N 4, 1<sup>er</sup> étage - Casablanca tél : 0522831213 Tél : 0774074424

E-mail : lamzalahyassine@yahoo.fr



الدكتور ياسين لمزالاه

Dr Yassine LAMZALAH

Médecin spécialiste en rhumatologie  
Médecin des os, des articulations,  
Et de la colonne vertébrale

أخصائي في أمراض الروماتيزم

العظام والمفاصل والعمود الفقري

- Polyarthrites et maladies systémiques (Paris)
- Pathologies rachidiennes (Paris)
- Echographie ostéo-articulaire (Liège)
- Biothérapie
- Ostéoporose

إنتهاب المفاصل وأمراض الطب الباطني

أمراض لعمود الفقري

الفحص بالمبدى (البج)

العلاج بالادوية البيولوجية

أمراض هشاشة العظام

Casablanca le :

25/01/24

Nom :

PHARMACIE MARAM  
Dr. DERIDJIZA  
Lotissement Youssouf, Lot 115  
Zoubir CASABLANCA  
Tel: 05 22 93 26 75

Ut / A / out /  
M. Lik.

Le 20/01/24  
22.00

1 CPX3 /  
au sein

Therapie  
PHARMACIE MARAM  
Dr. DERIDJIZA  
Lotissement Youssouf, Lot 115  
Zoubir CASABLANCA

LOT: CA380  
EXP: 12/26  
PPC: 99,50DH

ياسين لمزالاه  
Rhumatologie

سيدي معروف 4 زنقة 36 رقم 4 الطابق الأول - الدار البيضاء

Sidi Maarouf 4, Rue 36 N 4, 1<sup>er</sup> étage - Casablanca tél : 0522831213 Tél : 0774074424

E-mail : lamzalahyassine@yahoo.fr

# Vos prochains rendez-vous

Heures

Dates

Heures

06/02/24

09/02/24

12/02/24

16/02/24

19/02/24

26/02/24

29/02/24

06/03/24

11/03/24

15/03/24

19/03/24

16/03/24

**Fatima Zahra Jabir**  
**Kinésithérapeute**  
**Cabinet de Kinésithérapie JEZ**  
**Lot 93, lotissement opération**  
**Lissasfa, Zoubir - Casablanca**  
**Tél : 0669 164 164**

En cas d'annulation ou modification du rendez-vous, merci de nous contacter à l'avance



«*Votre santé, notre passion*»

- Bien-être
- Amincissement
- Rééducation fonctionnelle
- Rééducation sportive
- Rééducation périnéale
- Préparation à l'accouchement
- Soins corporels
- Soins de visage

**Fatima Zahra JABIR**

Kinésithérapeute - Physiothérapeute  
Conseillère en nutrition



**0669 164 164**



**kinesitherapie.jfz@gmail.com**



**cabinet de kinésithérapie JFZ**



**Lot 93i, rue 12, Opération Lissasfa.  
Zoubir. El Oulfa. 20260 Casablanca**

**Nom & Prénom**

.....

.....

.....



Casablanca, le 19/03/2024

**Facture N°12/24**

**Nom et prénom :** Mme CHALOUH malika

**Diagnostic :** Gonarthrose Droite

**Médecin prescripteur :** Dr LAMZALAH yassine

**Nombre de séances effectuées :** 12

**Dates :** Du 06 février 2024 Au 19 mars 2024

**Prix unitaire de la séance :** 130,00 dhs

**Montant facturé :** 1560,00 dhs

**La présente facture a été arrêtée à la somme de : Mille Cinq Cent Soixante Dirhams**

**Fatima Zahra Jabir**  
**Kinésithérapeute**  
**Cabinet de Kinésithérapie JFZ**  
**Lot 93i, lotissement opération**  
**Lissasfa, Zoubir - Casablanca**  
**Tél : 0669 164 164**

PATENTE: 36231788 / CNSS:1308381 / RC: 426626 / ICE: 001883244000006 / IF: 96896021 / INPE: 065048951

Adresse : Lot 93i, rue 12, Opération Lissasfa. Zoubir Oulfa. Casablanca. Tél : 0529 988 888/ 0669 164 164



**Dr Yassine LAMZALAH**

Médecin spécialiste en rhumatologie  
Médecin des os, des articulations,  
Et de la colonne vertébrale

- Polyarthrites et maladies systémiques (Paris)
- Pathologies rachidienne (Paris)
- Echographie ostéo-articulaire (Liège)
- Biothérapie
- Ostéoporose

دكتور ياسين لمزالاه

متخصص في أمراض الروماتيزم

الأسف والمفاصل والعمود الفقري

بواب المفاصل وأمراض الطب الباطني

مرض لعمود الفقري

تحصن بالصدى (البيج)

العلاج بالادوية البيولوجية

مرض هشاشة العظام

Nom :

Casablanca le :

22/02/24

M. CHALOUH MALIKA

INPE. 091200865

Act. CS. 2000

Ecb gene Droit 1500

**Dr. LAMZALAH Yassine**  
Rhumatologue

سيدي معروف 4 زنقة 36 رقم 4 الطابق الأول - الدار البيضاء  
Sidi Maarouf 4, Rue 36 N 4, 1<sup>er</sup> étage - Casablanca tél : 0522831213 Tél : 0774074424  
E-mail : lamzalahyassine@yahoo.fr

**Dr Yassine LAMZALAH**

Médecin spécialiste en rhumatologie  
Médecin des os, des articulations,  
Et de la colonne vertébrale

أخصائي في أمراض الروماتيزم

العظام والمفاصل والعمود الفقري

- Polyarthrites et maladies systématiques (Paris)
- Pathologies rachidienne (Paris)
- Echographie ostéo-articulaire (Liège)
- Biothérapie
- Ostéoporose

إلتهاب المفاصل وأمراض الطب الباطني

أمراض لعمودا الفقري

الفحص بالصدى (البيج)

العلاج بالادوية البيولوجية

أمراض هشاشة العظام

Casablanca le : 22/01/24

Nom :

M<sup>re</sup> Chahouti  
Malika

Echographie Genou Droit

- Espace articular  
de faible abondance  
au cul de sac  
sous Quadriceps

- Pincement et ostéophyte  
en FTE, FTE  
et FP

- Douleur de signature de  
Tendinite

- Douleur de type poplite

An

Total: arthrose

Tai compartiment

ca sauer

te xte pop lit

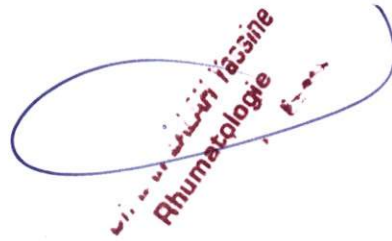
  
Rhumatologie  
Fédération française



6 19 B  
MUSC.SQUE  
SL2325 GENOU

GEN-M 30 mm G  
PRC 10/01/0 XV/M C3/1  
PRS 4

22 JAN 2024 09:06:34  
P 80% MI 0.8

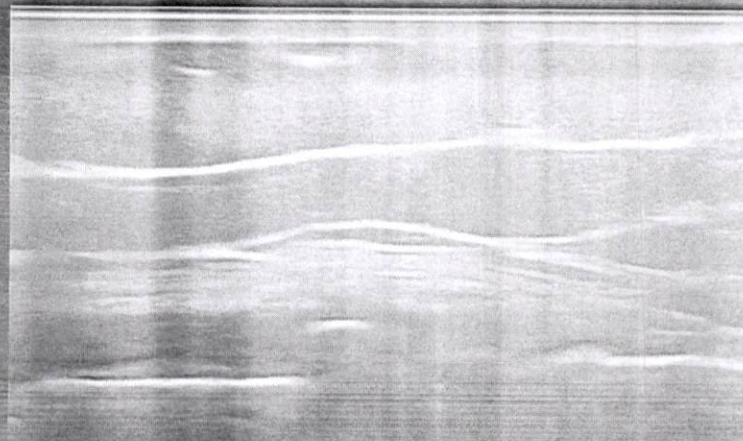

FTID

6 19 B  
MUSC.SQUE  
SL2325 GENOU

GEN-M 30 mm G  
PRC 10/01/0 XV/M C3/1  
PRS 4

22 JAN 2024 09:06:58  
P 80% MI 0.8



CUL DE SAC SOUS QUADR D

saoteMyLab

Dr. Amrallah Yassine Gasa

22 JAN 2024 09:07:52  
P 80% MI 0.8

6 19 B  
MUSC-SQUE  
SL2325 GENOU  
P GEN.M G  
30 mm XV/M C3/1  
PRC 10/0/1/0 PRS 4



KYSTE POPLITE

Dr. Amrallah Yassine  
Rhinematologie