

# RECOMMANDATIONS IMPORTANTES A LIRE POUR ACTIVER LES REMBOURSEMENTS ET EVITER LES REJETS



## Déclaration de Maladie

W21-835367

### Conditions générales :

- Le cadre réservé à l'adhérent doit être dûment renseigné.
- Le cadre réservé au médecin doit être renseigné par le praticien lui-même notamment la nature de la maladie.
- La validité de la feuille de soins est limitée à 3 mois à compter de la première consultation.
- L'entente préalable est exigée pour toute hospitalisation médicale, chirurgicale, soins dentaires spéciaux, extractions multiples, parodontie orthodontie, prothèses dentaires, prothèses auditives ou orthopédiques ainsi que pour tous les actes effectués en série.
- En cas d'accident, une déclaration précisant les causes et circonstances de l'accident est à joindre à la feuille de soins.

### Pharmacie :

- Les vignettes des médicaments doivent être obligatoirement jointes aux ordonnances.
- les achats des médicaments à l'étranger en cas d'absence des vignettes ou codes-barres une facture du pharmacien est exigée en plus de l'ordonnance du médecin prescripteur

### Radiologie et Biologie :

- La facture ainsi qu'une copie des résultats des analyses ou du compte rendu (sous pli confidentiel) doivent être jointes à l'ordonnance médicale pour toute demande de remboursement.
- Un pli confidentiel du médecin prescripteur des analyses ou radios peut être demandé par le médecin conseil de la mutuelle.

### Optique :

- L'ordonnance du médecin prescripteur et la facture de l'opticien sont à joindre à la feuille de soins.

### Rééducation :

- L'entente préalable renseignée par le médecin prescripteur est exigée avant le début des séances de rééducations.
- Pour le remboursement, la facture et le calendrier des séances effectuées sont à joindre à la feuille de soins.

### Dentaire :

- En cas de prothèses ou de traitement canalaires, l'accord préalable renseigné sur la feuille de soins est obligatoire avant le début de traitement.
- La facture doit être jointe à la feuille de soins pour toute demande de remboursement.
- La radio-après soins est obligatoire en cas de prothèses ou de traitement canalaires.

### Maladie et Affection Longue Durée ALD et ALC :

- La déclaration de maladie chronique doit être renseignée par le médecin prescripteur et renouvelée une fois par an.

☒ Maladie

☐ Dentaire

☐ Optique

☐ A

Cadre réservé à l'adhérent (e)

Matricule : 12569

Société : RAM

☒ Actif

☐ Pensionné(e)

☐ Autre :

Nom & Prénom : IFRIGUINE ISMIL

Date de naissance : 28/02/1987

Adresse : 200220

Tél : 0661078501

Total des frais engagés : 200220

Cadre réservé au Médecin

Cachet du médecin :

Date de consultation : / /

Nom et prénom du malade : Age :

Lien de parenté : ☐ Lui-même ☐ Conjoint ☒ Enfant

Nature de la maladie : M - Neudi'af

Affection longue durée ou chronique : ☐ ALD ☐ ALC Pathologie :

En cas d'accident préciser les causes et circonstances :

Dans le cas où la maladie aurait un caractère confidentiel, communiquer les renseignements sous pli confidentiel à l'at médecin conseil de la Mutuelle.

J'atteste sur l'honneur l'exactitude des renseignements portés sur la présente déclaration. Je avoir pris connaissance de la clause relative à la protection des données personnelles.

Fait à : Cas

Le : 26/03/24

Signature de l'adhérent(e) :

PRAFR05/V2/20-10-2023

Autorisation CNDP N° : A-A-215 / 2019

### Adresses Mails utiles

- ☐ Réclamation : contact@mupras.com
- ☐ Prise en charge : pec@mupras.com
- ☐ Adhésion et changement de statut : adhesion@mupras.com

La MUPRAS garantit le respect de la loi n° 09-08 relative à la protection des personnes physiques à l'égard du traitement des données à caractère personnel.

MUPRAS : Centre Allal Ben Abdellah - Siège Social: Angle Rue Mohamed El-Khatib et Rue Allal Ben Abdellah - Quartier de l'Hadra

# RELEVÉ DES FRAIS ET HONORAIRES

Dates des Actes	Natures des Actes	Nombre et Coefficient	Montant détaillé des Honoraires	Cachet et signature du Médecin attestant le paiement des Actes
18 MARS 2024	OS-EL	300,00		Abdelmonem Abdelmonem Tel: 05 22 86 00 46 - 05 22 86 04 46
18 MARS 2024	ELH	1000,00		
21 MARS 2024	Eprange	1000,00		

## EXECUTION DES ORDONNANCES

Cachet du Pharmacien ou du Fournisseur	Date	Montant de la Facture
--	------	-----------------------

## ANALYSES - RADIOGRAPHIES

Cachet et signature du Laboratoire et du Radiologue	Date	Désignation des Coefficients	Montant des Honoraires
LABORATOIRE BOUCHRA MEKOUAN BIOLOGISTE RUE MOZART - CASABLANCA TEL: 36.97.90/91 - FAX: 36.97.92	18/03/24	B.15.70	2128,80857

## AUXILIAIRES MEDICAUX

Cachet et signature du Praticien	Date des Soins	Nombre				Montant détaillé des Honoraires
		A M	P C	I M	I V	

## VOLET ADHERENT

\* Il est entendu que le règlement est conditionné par la fourniture de tous les justificatifs exigés par la Mutuelle.

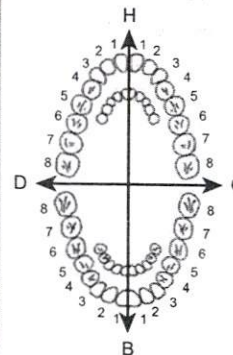

## O.D.F PROTHESES DENTAIRES

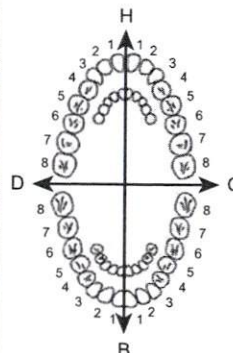

## DETERMINATION DU COEFFICIENT MASTICATOIRE

	H	
25533412	21433552	
00000000	00000000	
D		G
00000000	00000000	
35533411	11433553	
	B	

(Création, remont, adjonction) Fonctionnel, Thérapeutique, nécessaire à la profession	Montant des Honoraires
--	------------------------

MONTAN  
DES SOIN

DEBU'  
D'EXECUT

FIN  
D'EXECUT

COEFFICIE  
DES TRAV,

MONTAN  
DES SOIN

DATE D'  
DEVIS

DATE D  
L'EXECUTI

VISA ET CACHET DU PRATICIEN ATTESTANT LE DEVIS

VISA ET CACHET DU PRATICIEN ATTESTANT L'EXE

# **LABORATOIRE MOZART D'ANALYSES MEDICALES**

1, Rue Mozart, Casablanca. Tél : 05 22 36 97 90 /91 - Fax : 05 22 36 97 92  
N° R.C/ 272918 - N° I.F : 827626 - Patente : 35600334  
ICE : 000441620000082 - INPE : 097158778

**FACTURE N° : 240000680**

Casablanca le 18-03-2024

**Mr Ismail IFRIQUINE**

**Organisme : MUPRAS**

**Coefficient : 1,10**

Récapitulatif des analyses			
CN	Analyse	Clé	Total
9105	Forfait traitement échantillon sanguin	E25	25.00 MAD
B110	Cholestérol HDL+LDL	B80	107.20 MAD
B223	Vitesse de sédimentation	B30	40.20 MAD
B439	Vitamine D	B450	603.00 MAD
B164	T S H ultra sensible	B250	335.00 MAD
B149	Troponine	B250	335.00 MAD
B134	Triglycérides	B50	67.00 MAD
B482	Microalbuminurie de 24H-par immunoNéphélométrie	B120	160.80 MAD
B154	Ferritine	B250	335.00 MAD
B106	Cholestérol total	B30	40.20 MAD
B111	Créatinine	B30	40.20 MAD
B100	Acide urique sanguin	B30	40.20 MAD
Total			<b>2128.80 MAD</b>

Total des B : 1570

Total des HN : 0

TOTAL DOSSIER : 2128.80 DH

Arrêtée la présente facture à la somme de : deux mille cent vingt-huit Dirhams quatre-vingts centimes.

**LABORATOIRE MOZART**  
**Dr BOUCHRA MEKOUAR TAZI**  
**BIOLOGISTE**  
1, RUE MOZART - CASABLANCA  
Tél : 05.22.36.97.91 - Fax : 05.22.36.97.92

# Cabinet médical Professeur Chraibi Said

## Cardiologue

Abdelmoumen Center, angle Bd Abdelmoumen et Anoual  
5ème étage, N° 501, Casablanca  
Tél. : 0522 86 00 46 / 0522 86 04 46

CONSULTATIONS :  
Lundi, Mardi, Mercredi, Jeudi, Vendredi  
De 8H à 16H, Samedi de 8H à 12H  
(Sur rendez-vous)

Casablanca, le 18/03/2024

### RECU

Je soussigné **Pr. Chraibi Said** avoir reçu **1300,00** dirhams de la part de Mr **IFRIQUINE Ismail** comme frais de Consultation, Electrocardiogramme et d'Echo Cœur.

- Consultation, Electrocardiogramme : 300.00DH
- Echo Cœur : 1000.00DH

**TOTAL : 1300.00DH**

Pr. CHRAIBI Said

Professeur CHRAIBI Said  
CARDIOLOGUE  
Abdelmoumen Center Angle Bd.  
Abdelmoumen et Anoual Etg. 5 Casa  
Tél.: 05 22 86 00 46 - 05 22 86 04 46

**Cabinet médical Professeur Chraibi Said**  
**Cardiologue**

Abdelmoumen Center, angle Bd Abdelmoumen et Anoual  
5ème étage, N° 501, Casablanca  
Tél. : 0522 86 00 46 / 0522 86 04 46

**CONSULTATIONS :**  
**Lundi, Mardi, Mercredi, Jeudi, Vendredi**  
**De 8H à 16H, Samedi de 8H à 12H**  
**(Sur rendez-vous)**

**Casablanca, le 11/03/2024**

**RECU**

Je soussigné **Pr. Chraibi Said** avoir reçu **1000,00** dirhams de la part de Mr **IFRIQUINE Ismail** comme frais d'Epreuve d'Effort

**Pr. CHRAIBI Said**

Professeur CHRAIBI Said  
CAPD  
Abdelmoumen Center Angle Bd  
Abdelmoumen et Anoual Etg. 5 Cas  
Tél. 0522 86 00 46 / 0522 86 04 46

ISMAIL IFRIQUINE  
21/03/2024 09:59

PAGE RESUMEE  
Mesure ST basée sur J+60ms

Protocole: BRUCE/Mode manuel

Durée d'ex.: 09:21

Patient Data

Nom: ISMAIL IFRIQUINE  
ID: ID(2):  
DDN: 28/02/1987 Age: 37  
Sexe: Masc Race:  
Taille: cm Poids: kg

Max Valeurs:

Vit : 7.0 km/h FC: 163 BPM % cible: 89%  
Pente: 14.0% PAS: 207/64 mmHg 11:50 FC\*PA 27692  
METs: 10.9 PAD: 111/79 mmHg 00:00  
Elév. PrtStr\_ST: 2.1 mm en V3 à 05:10  
Baisse ST: -1.8 mm en V1 à 08:40

Diagnosis:

Diagnosis 1:

Diagnosis 2:

Procedure 1:

Procedure 2:

Procedure 3:

Conclusions

EPREUVE D EFFORT MENE A 90 % DE FMT NEGATIVE CLINIQUEMENT ET ELECTRIQUEMENT  
PAS D ANGOR  
PAS DE TROUBLES DE REPOLARISATION NI TROUBLES DU RYTHME  
BON PROFIL TENSIONNEL

Professeur ~~Abdelmoumen~~ Said  
CARDIOLOGUE  
Abdelmoumen Center Angle Bd.  
Abdelmoumen et Anoual Etg.5 Casa  
Tel: 05 22 60 06 46 - 05 22 86 04 46

RÉCAP p PALIER

								NIV. ST (mm)											
		Vit. (km/h)	Pente (%)	FC (BPM)	PA (mmHg)	METs	FC*PA	I	II	III	aVR	aVL	aVF	V1	V2	V3	V4	V5	V6
DEBUT EXE	EXE 00:00			84	111/79	1.0	8103	0.5	1.0	0.5	-0.8	-0.1	0.8	0.1	1.0	1.4	1.2	0.8	0.7
PALIER1	EXE 03:00	2.8	10.0	103	143/77	4.8	14157	0.5	1.2	0.6	-0.9	-0.1	0.9	0.0	1.1	1.6	1.3	1.0	0.7
PALIER2	EXE 06:00	4.0	12.0	115	195/62	7.1	22620	0.7	0.8	0.0	-0.8	0.3	0.4	-0.9	0.7	1.2	1.0	0.9	0.6
PIC EXE	EXE 09:21	7.0	14.0	159	172/63	10.9	27692	-0.8	0.7	1.5	-0.1	-1.2	1.1	-0.3	0.5	1.3	1.3	1.6	2.0
RECUP.	RECUP 00:59	2.7	0.0			8.7		1.0	1.1	0.1	-1.2	0.3	0.6	-0.5	1.4	2.0	1.6	1.1	0.7
RECUP.	RECUP 02:59	0.0	0.0	105	207/64	1.9	23805	0.6	0.7	0.0	-0.8	0.2	0.4	0.0	1.0	1.5	1.1	0.7	0.4
FIN RECUP	RECUP 03:26	0.0	0.0	110	188/67	1.3	20304	0.5	0.7	0.0	-0.7	0.2	0.3	0.1	1.0	1.4	1.4	0.7	0.4

Raisons de fin de test:

Reviewing Physician: Referring Physician: DR CHRAIBI

# ECG

Pr CHRAIBI Said

Nom : IFRIQUINE ISMAÏL

Male

Age :

Clinique N :

Section :

SN : 0013264

Case No. :

Lit No. :

Date : 18/03/2024 14:30:4



30:00

IIR 50Hz/DFT

25mm/s 10.00mm/mV

Fréquence:	1000Hz	PR Interval:	--
Temps d'écha	8s	QT Interval:	--
VC:	64bpm	QTc Interval:	--
Interval:	--	P Axis:	--
QRS Interval:	--	QRS Axis:	--
Interval:	--	T Axis:	--

Prompt:

  
**Professeur CHRAIBI Said**  
**CARDIOLOGUE**  
Abdelmoumen Center Angle Bd.  
Abdelmoumen El Anoual Etg 5 Casa  
Tel.: 05 22 86 00 46 - 05 22 86 04 46  
Signature Medecin :

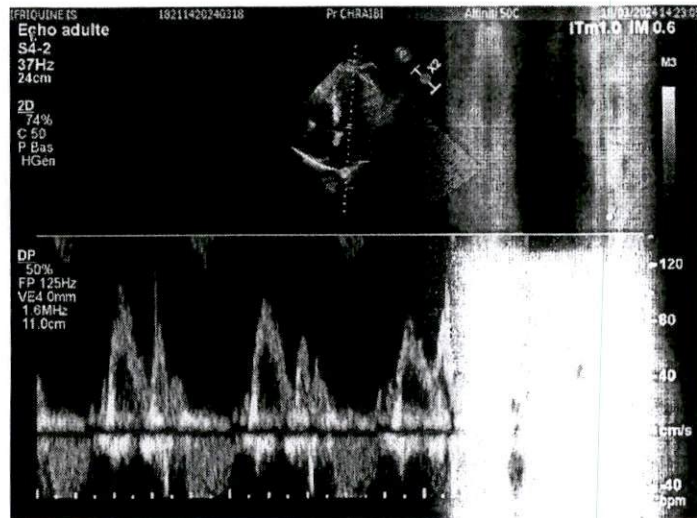

Professeur CHRAIBI Said  
CARDIOLOGUE  
Abdelmoumen Center Angle Bd.  
Abdelmoumen et Anoual Ety.5 Casa  
Tél: 05 22 86 00 46 - 05 22 86 04 46

**Cabinet médical Professeur Chraïbi Said**  
**Cardiologue**

Abdelmoumen Center , angle Bd Abdelmoumen et Anoual  
5ème étage, No 501, Casablanca  
Tél. : 05 22 86 00 46 – 05 22 86 04 46

**CONSULTATIONS :**

**Lundi, Mardi, Mercredi, Jeudi, de 8H à 16H,**  
**Vendredi de 8H à 12 H**  
**Samedi de 8H à 12H**  
**(Sur rendez-vous)**

**Casablanca le 18/03/2024**

**Mr. Ifriquine Ismail**

**Echocardiographie Doppler**

VG non dilaté , non hypertrophié,  
Bonne contractilité des parois du VG  
Bonne fonction systolique du VG , FEVG à 64 %  
Pressions de remplissage non élevées  
OG non dilatée dilatée , SOG à 21 cm2  
VD non dilaté non hypertrophié  
Bonne fonction VD  
Valve mitrale non épaissie non calcifiée  
Pas d' IM ni RM  
Valve aortique non épaissie non calcifiée  
Pas de RAo ni IAo  
IT minime , PAPS à 29 mmhg  
Aorte ascendante et aorte abdominale non dilatées  
Pas d'épanchement péricardique  
VCI non dilatée

***Au Total :***

***VG non dilaté , non hypertrophié,***  
***Bonne fonction systolique du VG , FEVG à 64 %***  
***Pressions de remplissage non élevées***  
***VD non dilaté , Bonne fonction VD***  
***Pas d' HTAP***



***Pr. Chraïbi Said***

**Professeur CHRAÏBI Said**  
**Cardiologue**  
Abdelmoumen Center Angle Bd.  
Abdelmoumen et Anoual Eto. 5 Casa  
Tél.: 05 22 86 00 46 - 05 22 86 04 46

clungies Frank little  
padi ' der jendh'  
24 30

**Dr. Saïd CHRAÏBI**

Professeur en Cardiologie  
de la Faculté de Médecine  
de Casablanca

Ancien Médecin des Hôpitaux de Genève

**Spécialiste des maladies du coeur  
et des vaisseaux**

Cardiologie adulte - Cardiologie pédiatrique  
Hypertension artérielle - Échographie Doppler  
Holter tensionnel - Holter rythmique - Epreuve d'effort



**الدكتور سعيد الشرايبي**

أستاذ في أمراض القلب  
طبيب سابق بمستشفيات جنيف

أخصائي في أمراض القلب و الشرايين  
و إرتفاع الضغط الدموي

الفحص بالصدى - الهولطير - الفحص بالجهد

Casablanca le :

08 MARS 2024

M. Elguène Benail

E. E.

Professeur Saïd CHRAÏBI  
CARDIOLOGUE  
Abdelmoumen Center Angle Bd.  
Abdelmoumen et Anoual Etg.5 Casa  
Tel: 05 22 86 00 46 - 05 22 86 04 46

مركز عبد المومن، تقاطع شارع عبد المومن و شارع انوال، الطابق الخامس، رقم 501 (فوق مقهى المدينة)، الدار البيضاء.

Abdelmoumen Center - Angle Bd Anoual et Bd Abdelmoumen, 5<sup>ème</sup> étage, n°501 (au dessus du restaurant Le Médina), Casablanca

E-mail : sdchraibi@gmail.com - Urgences : 06 64 476 471 : المستعجلات Tel/Fax : 05 22 86 00 46 - 05 22 86 04 46 : الهاتف الفاكس

# Dr. Saïd CHRAÏBI

Professeur en Cardiologie  
de la Faculté de Médecine  
de Casablanca

Ancien Médecin des Hôpitaux de Genève

Spécialiste des maladies du coeur  
et des vaisseaux

Cardiologie adulte - Cardiologie pédiatrique  
Hypertension artérielle - Échographie Doppler  
Holter tensionnel - Holter rythmique - Epreuve d'effort



## الدكتور سعيد الشرايبي

أستاذ في أمراض القلب  
طبيب سابق بمستشفيات جنيف

أخصائي في أمراض القلب و الشرايين  
و إرتفاع الضغط الدموي

الفحص بالصدى - الهولطير - الفحص بالجهد

Nom : Elfrigue Elmaïl Casablanca le : 08 MARS 2024

## BILAN BIOLOGIQUE

- |   |  |
|---|--|
| <input type="checkbox"/> Urée                                 | <input type="checkbox"/> T3 T4                               |
| <input checked="" type="checkbox"/> Créatinémie               | <input checked="" type="checkbox"/> TSH                      |
| <input type="checkbox"/> Glycémie                             | <input checked="" type="checkbox"/> Microalbuminurie         |
| <input checked="" type="checkbox"/> Cholestérol               | <input checked="" type="checkbox"/> Vitesse de sédimentation |
| <input checked="" type="checkbox"/> Cholestérol HDL           | <input type="checkbox"/> CRP                                 |
| <input checked="" type="checkbox"/> Cholestérol LDL           | <input type="checkbox"/> TP + INR                            |
| <input checked="" type="checkbox"/> Triglycérides             | <input type="checkbox"/> Fibronogène                         |
| <input checked="" type="checkbox"/> Acide Urique              | <input type="checkbox"/> D-DIMERS                            |
| <input type="checkbox"/> NFS Plaquette                        | <input type="checkbox"/> Ionogramme                          |
| <input type="checkbox"/> Proténurie des 24h                   | <input type="checkbox"/> Kaliémie                            |
| <input type="checkbox"/> SGPT - SGOT                          | <input checked="" type="checkbox"/> Hb Glycosylée            |
| <input type="checkbox"/> yGT - Ph. alc                        | <input checked="" type="checkbox"/> Ferritinémie             |
| <input type="checkbox"/> Ag Hbs                               | <input type="checkbox"/> PSA                                 |
| <input type="checkbox"/> Sérologie Hépatite C                 | <input type="checkbox"/> BNP                                 |
| <input checked="" type="checkbox"/> Troponines                | <input type="checkbox"/> CPK                                 |
| <input type="checkbox"/> Recherche de sang<br>dans les selles | <input checked="" type="checkbox"/> Dosage vit. D            |

ISO 9001

BUREAU VERITAS  
Certification



2403150 - Mr IFRIQUINE Ismail

## DOSAGE DES VITAMINES

**25OH-Vitamine D total (D2+D3)**  
(Technique ELFA-Vidas Biomérieux)

17.50 ng/ml

### Interprétation:

- Carence : <20 ng/ml
- Insuffisance : 20 - 29 ng/ml
- suffisante : 30 - 100 ng/ml
- Toxicité : > 100 ng/ml

## MARQUEURS CARDIAQUES

**Troponine HS (TNHS)**  
(Technique ELFA-Vidas Biomérieux)

<1.50 ng/l

### Interprétation de la troponine de haute sensibilité :

**Patients avec suspicion de NSTEMI :**

- T0 < 2ng/l ou Delta T2h- T0 < 6ng/l : Exclusion du risque d'IDM (VPN : 99.4%).
- T0 > ou = 100ng/l ou Delta T2h- T0 > ou = à 10ng/l : Inclusion de l'IDM (VPP : 74.5%).
- Entre les deux : Zone d'observation.

N.B : le résultat du dosage de la troponine doit être interprété en fonction du contexte clinique.

## BIOCHIMIE URINAIRE

### MICROALBUMINURIE

(Immunoturbidimétrie)

Microalbuminurie (échantillon)  
Microalbuminurie de 24h

4.00 mg/L (0.00-20.00)  
5.6 mg / 24h (0.0-30.0)

### Interprétation :

- Normoalbuminurie = < 30 mg / 24h
- Microalbuminurie = 30 à 300 mg / 24h
- Macroalbuminurie = > 300 mg / 24h

Compte tenu de la grande variabilité intra-individuelle de la microalbuminurie, il est recommandé d'effectuer trois dosages sur une période comprise entre 1-6 mois avant d'en affirmer le caractère permanent. (HAS)

Diurèse de 24h  
(sous réserve d'un bon recueil )

1 400 mL

(1 000-1 600)

LABORATOIRE MOZART  
Dr BOUCHRA MEKOUAR TAZI  
BIOLOGISTE  
1, RUE MOZART - CASABLANCA  
Validé par Dr MEKOUAR TAZI





2403150 - Mr IFRIQUINE Ismail

22-03-2023

**LDL-Cholestérol**

(Calculé selon la formule de Friedwald)

1.12 g/L

2.90 mmol/L

1.02

**Valeurs souhaitables du LDL-Cholestérol en fonction du nombre de facteurs de risque cardiovasculaire Selon**

**L'AFSSAPS :**

- Absence de facteur de risque : LDL < 2,20 g/l (5,70 mmol/l)
- Présence d'un facteur de risque : LDL < 1,90 g/l (4,90 mmol/l)
- Présence de 2 facteurs de risque : LDL < 1,60 g/l (4,14 mmol/l)
- Présence de 3 facteurs de risque : LDL < 1,30 g/l (3,36 mmol/l)
- Présence d'antécédent de maladie cardiovasculaire : LDL < 1,00 g/l (2,58 mmol/l)

NB : Facteurs de risque : Diabète, Tabac, HTA, Obésité, Age > 60 ans, HDL < 0,40 g/L, Sédentarité, ATCD de maladie cardiovasculaire familiale.

22-03-2023

**Triglycérides**

(Technique enzymatique)

0.68 g/L

0.78 mmol/L

(0.40-1.50)

(0.46-1.71)

1.16

**Aspect du sérum**

Limpide

11-10-2022

**Créatinine**

(Technique colorimétrique)

8.70 mg/L

77.0 µmol/L

(7.00-12.00)

(62.0-106.2)

9.60

**Acide Urique**

(Technique colorimétrique)

61 mg/L

0.36 mmol/L

(34-70)

(0.20-0.42)

**HORMONOLOGIE**

**Thyréostimuline (TSH3)**

(Technique immunoenzymologique)

1.817 µUI/mL

(0.380-4.310)

**Valeurs de références femmes enceinte**

Trimestre 1 : 0.05 à 3.70

Trimestre 2 : 0.31 à 4.35

Trimestre 3 : 0.41 à 5.18

LABORATOIRE MOZART  
Dr BOUCHRA MEKOUAR TAZI  
BIOLOGISTE  
1, RUE MOZART - CASABLANCA  
TEL.: 36.97.90/91 - FAX : 36.97.92

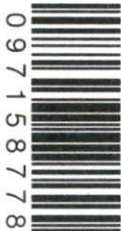



2403150 – Mr IFRIQUINE Ismail

## DOSAGE DES VITAMINES

### 25OH-Vitamine D total (D2+D3)

(Technique ELFA-Vidas Biomérieux)

17.50 ng/ml

#### Interprétation:

- Carence : < 20 ng/ml
- Insuffisance : 20 – 29 ng/ml
- suffisante : 30 – 100 ng/ml
- Toxicité : > 100 ng/ml

## MARQUEURS CARDIAQUES

### Troponine HS (TNHS)

(Technique ELFA- Vidas Biomérieux)

<1.50 ng/l

#### Interprétation de la troponine de haute sensibilité :

##### Patients avec suspicion de NSTEMI :

- $T_0 < 2\text{ng/l}$  ou  $\Delta T_2 - T_0 < 6\text{ng/l}$  : Exclusion du risque d'IDM (VPN : 99.4%).
- $T_0 > \text{ou} = 100\text{ng/l}$  ou  $\Delta T_2 - T_0 > \text{ou} = 10\text{ng/l}$  : Inclusion de l'IDM (VPP : 74.5%).
- Entre les deux : Zone d'observation.

N.B : le résultat du dosage de la troponine doit être interprété en fonction du contexte clinique.

## BIOCHIMIE URINAIRE

### MICROALBUMINURIE

(Immunoturbidimétrie)

Microalbuminurie (échantillon)

Prélèvement en attente

Microalbuminurie de 24h

Prélèvement en attente

#### Interprétation :

- Normoalbuminurie = < 30 mg / 24h
- Microalbuminurie = 30 à 300 mg / 24h
- Macroalbuminurie = > 300 mg / 24h

Compte tenu de la grande variabilité intra-individuelle de la microalbuminurie, il est recommandé d'effectuer trois dosages sur une période comprise entre 1-6 mois avant d'en affirmer le caractère permanent. (HAS)



ISO 9001

BUREAU VERITAS  
Certification



Date du prélèvement : 18-03-2024

Code patient : 2205045

Né(e) le : 28-02-1987

Mr IFRIQUINE Ismail

Dossier N° : 2403150

Prescripteur : Pr CHRAIBI SAID

Organisme : MUPRAS



## HEMATOLOGIE

### Vitesse de sédimentation

Vitesse de sédimentation 1ère heure  
(Technique de Westergreen)

4 mm

(0-15)

11-10-2022

1

## BIOCHIMIE

### Ferritine

(Technique chimiluminescence. Automate Access  
Beckman Coulter)

49.90 ng/mL

11-10-2022

154.20

Valeurs usuelles en ng / ml :

Homme : 20 - 250

Femme : 10 - 120

A la naissance, la concentration est élevée (de 100 à 300 ng/ml) pour atteindre de 20 à 100 ug/l en 6 mois à 1 an  
A partir de 4 ans, les valeurs se rapprochent de celles de l'adulte.

## BIOCHIMIE SANGUINE

Cobas c 111 - Roche-

### Cholestérol total

(Technique enzymatique)

1.62 g/l

(1.30-2.30)

22-03-2023  
1.65

4.19 mmol/L

(3.36-5.95)

### HDL-Cholestérol

(Technique enzymatique)

0.36 g/L

(0.37-0.82)

22-03-2023  
0.40

0.72 mmol/L

(0.74-1.64)

LABORATOIRE MOZART  
Dr BOUCHRA MEKOUAR TAZI  
BIOLOGISTE  
1, RUE MOZART - CASABLANCA  
TEL : 86.97.90/91 - FAX : 86.97.92

