

RECOMMANDATIONS IMPORTANTES A LIRE POUR ACTIVER LES REMBOURSEMENTS ET EVITER LES REJETS

Conditions générales :

- Le cadre réservé à l'adhérent doit être dûment renseigné.
- Le cadre réservé au médecin doit être renseigné par le praticien lui-même notamment la nature de la maladie.
- La validité de la feuille de soins est limitée à 3 mois à compter de la première consultation.
- L'entente préalable est exigée pour toute hospitalisation médicale, chirurgicale, soins dentaires spéciaux, extractions multiples, parodontie orthodontie, prothèses dentaires, prothèses auditives ou orthopédiques ainsi que pour tous les actes effectués en série.
- En cas d'accident, une déclaration précisant les causes et circonstances de l'accident est à joindre à la feuille de soins.

Pharmacie :

- Les vignettes des médicaments doivent être obligatoirement jointes aux ordonnances.
- Pour les médicaments sans vignettes une facture de la pharmacie doit être jointe.

Radiologie et Biologie :

- La facture ainsi qu'une copie des résultats des analyses ou du compte rendu (sous pli confidentiel) doivent être jointes à l'ordonnance médicale pour toute demande de remboursement.
- Un pli confidentiel du médecin prescripteur des analyses ou radios peut être demandé par le médecin conseil de la mutuelle.

Optique :

- L'ordonnance du médecin prescripteur et la facture de l'opticien sont à joindre à la feuille de soins.

Rééducation :

- L'entente préalable renseignée par le médecin prescripteur est exigée avant le début des séances de rééducations.
- Pour le remboursement, la facture et le calendrier des séances effectuées sont à joindre à la feuille de soins.

Dentaire :

- En cas de prothèses ou de traitement canalaires, l'accord préalable renseigné sur la feuille de soins est obligatoire avant le début de traitement.
- La facture doit être jointe à la feuille de soins pour toute demande de remboursement.
- La radio-après soins est obligatoire en cas de prothèses ou de traitement canalaires.

Maladie et Affection Longue Durée ALD et ALC :

- La déclaration de maladie chronique doit être renseignée par le médecin prescripteur et renouvelée tous les 6 mois.



Déclaration de Maladie

M23-0015709

☐ Maladie ☐ Dentaire ☐ Optique ☐ Autres

Cadre réservé à l'adhérent (e)

Matricule : 6496 Société :
☐ Actif ☐ Pensionné(e) ☐ Autre :
Nom & Prénom : SAMSAM HANIB A 99766
Date de naissance : 10/02/1962
Adresse : Lot chabija 149 DERAM
Tél : 0665435143 Total des frais engagés : Dhs

Cadre réservé au Médecin

Cachet du médecin :
Date de consultation : 24, 02, 24
Nom et prénom du malade : BAKRI NADIA Age:
Lien de parenté : ☐ Lui-même ☐ Conjoint ☐ Enfant
Nature de la maladie : douleur Rejoint
Affection longue durée ou chronique : ☐ ALD ☐ ALC Pathologie :
En cas d'accident préciser les causes et circonstances :
Dans le cas où la maladie aurait un caractère confidentiel, communiquer les renseignements sous pli confidentiel à l'attention du médecin conseil de la Mutuelle.

J'atteste sur l'honneur l'exactitude des renseignements portés sur la présente déclaration. Je déclare avoir pris connaissance de la clause relative à la protection des données personnelles.

Fait à : Meknes Le :
Signature de l'adhérent(e) :

Adresses Mails utiles

- Réclamation : contact@mupras.com
- Prise en charge : pec@mupras.com
- Adhésion et changement de statut : adhesion@mupras.com

La MUPRAS garantit le respect de la loi n° 09-08 relative à la protection des personnes physiques à l'égard du traitement des données à caractère personnel.

MUPRAS : Centre Allal Ben Abdellah - 6ème Etage Angle Rue Mohamed Fakir et Rue Allal Ben Abdellah - Quartier de l'Horloge Casablanca 20000 Tél. : 05 22 20 45 45 (LG) - Fax : 05 22 22 78 18 - www.mupras.com

RELEVÉ DES FRAIS ET HONORAIRES

Dates des Actes	Natures des Actes	Nombre et Coefficient	Montant détaillé des Honoraires	Cachet et signature du Médecin attestant le Paiement des Actes
21/02/24	CS		200ms	
11/03/24	bruc		200ms	
	l'orthol		gratuit	

EXECUTION DES ORDONNANCES

Cachet du Pharmacien
ou du Fournisseur

Date

Montant de la Facture

24/2/24 98,00
11/03/2024 116,00

Pharmacie PRINCIPALE DEROUA

241 au

Bloc U.M.T. Daroua

Tél : 05 22 53 20 83

ANALYSES - RADIOGRAPHIES

062049176

INPE

Cachet et signature du
Laboratoire et du Radiologue

Date

Désignation des
Coefficients

Montant
des Honoraires

AUXILIAIRES MEDICAUX

Cachet et signature
du Praticien

Date des
Soins

Nombre

AM

PC

IM

IV

Montant détaillé
des Honoraires

RELEVÉ DES FRAIS ET HONORAIRES

Le praticien est prié de préciser la dent traitée, l'acte pratiqué en indiquant la nature des soins.

Important :

Veuillez joindre les radiographies en cas de prothèses ou de traitement canaux, ainsi que le bilan de l'ODF.

SOINS DENTAIRES

Dents
Traitées

Nature des
Soins

Coefficient

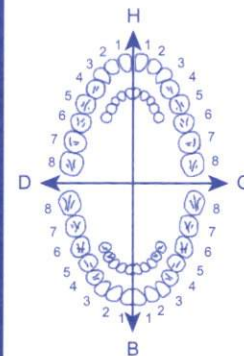

CCEFFICIENT
DES TRAVAUX

MONTANTS
DES SOINS

DEBUT
D'EXECUTION

FIN
D'EXECUTION

O.D.F.
PROTHESES DENTAIRES

DETERMINATION DU COEFFICIENT
MASTICATOIRE

H
25533412 21433552
00000000 00000000
D 00000000 00000000 G
35533411 11433553
B

CCEFFICIENT
DES TRAVAUX

MONTANTS
DES SOINS

(Création, remont, adjonction)
Fonctionnel, Thérapeutique, nécessaire à la profession

DATE DU
DEVIS

DATE DE
L'EXECUTION

VISA ET CACHET DU PRATICIEN ATTESTANT LE DEVIS

VISA ET CACHET DU PRATICIEN ATTESTANT L'EXECUTION

Dr Mounia ARAZZAKOU ALAOUI

Spécialiste en Gynécologie Obstétrique

Medecin attachée à l'hôpital Cheikh Khalifa



الدكتورة مونية أرزاقو علوي

اختصاصية في أمراض النساء والتوليد

طبيبة ملحققة بالمستشفى الدولي الشيخ خليفة

- Suivi de grossesse-accouchement
- Chirurgie gynécologique
- Chirurgie des cancers • Chirurgie du sein
- Coelioscopie • Echographie
- Colposcopie, Hystérocopie
- Infertilité du couple

- تتبع الحمل و الولادة
- جراحة أمراض النساء
- جراحة السرطان • جراحة الثدي
- الجراحة بالمنظار • الفحص بالصدى
- الفحص بالمنظار الداخلي
- علاج عقم الزوجين

ORDONNANCE

Casablanca le : 11/03/2024 : الدار البيضاء في

Nom et Prénom : BAISRI NADIA : الإسم و النسب :

23.40
46.30
116.00
14/15
1000000
1000000
1/6pts
116.00

Résidence les Rosiers, 1^{er} étage Appt 114 angle bd El Qods et av. Dakhla. Ain chok. Casablanca
إقامة الورود الطابق 1 شقة 114 تقاطع شارع القدس وشارع الداخلة. عين الشق. الدار البيضاء

☎ 05 22 03 21 73

10

PPV : 46,30

LOT : 23H21

EXP : 08/2026

Fabriqué par : **SMB**

SMB TECHNOLOGY S.A.
39 rue du Parc Industriel,

B-6900 MARCHE-EN-FAMENNE, Belgique.

6 118001 320103

Remboursable

1

2

3

PPV :

EXP :

Lot N° :

23.40 DH
01/28

M0072

Remboursable

6 118001 320103

Fabriqué par : **SMB**
SMB TECHNOLOGY S.A.
39 rue du Parc Industriel,
B-6900 MARCHE-EN-FAMENNE, Belgique.

Dr Mounia ARAZZAKOU ALAOU

Spécialiste en Gynécologie Obstétrique

Medecin attachée à l'hôpital Cheikh Khalifa



- Suivi de grossesse-accouchement
- Chirurgie gynécologique
- Chirurgie des cancers • Chirurgie du sein
- Coelioscopie • Echographie
- Colposcopie, Hystéroscopie
- Infertilité du couple

الدكتورة مونية أرازقو علوي

اختصاصية في أمراض النساء والتوليد
طبيبة ملحقة بالمستشفى الدولي الشيخ خليفة

- تتبع الحمل والولادة
- جراحة أمراض النساء
- جراحة السرطان • جراحة الثدي
- الجراحة بالمنظار • الفحص بالصدى
- الفحص بالمنظار الداخلي
- علاج عقم الزوجين

ORDONNANCE

Casablanca le : 24/02/24 : الدار البيضاء في :

Nom et Prénom : /BAKRI MADIA : الاسم و النسب :

- FACTURE

- Consultation

= 200 MS

- Sonographie

= 200 MS

TOTAL

= 400 MS

Résidence les Rosiers, 1^{er} étage Appt 114 angle bd El Qods et av. Dakhla. Ain chok. Casablanca

إقامة الورود الطابق 1 شقة 114 تقاطع شارع القدس وشارع الداخلة. عين الشق. الدار البيضاء

☎ 05 22 03 21 73

Dr Mounia ARAZZAKOU ALAOU

Spécialiste en Gynécologie Obstétrique

Medecin attachée à l'hôpital Cheikh Khalifa



الدكتورة مونية أرزاكو علوي

اختصاصية في أمراض النساء والتوليد

طبيبة ملحقة بالمستشفى الدولي الشيخ خليفة

- Suivi de grossesse-accouchement
- Chirurgie gynécologique
- Chirurgie des cancers • Chirurgie du sein
- Coelioscopie • Echographie
- Colposcopie, Hystérocopie
- Infertilité du couple

- تتبع الحمل و الولادة
- جراحة أمراض النساء
- جراحة السرطان • جراحة الثدي
- الجراحة بالمنظار • الفحص بالصدى
- الفحص بالمنظار الداخلي
- علاج عقم الزوجين

ORDONNANCE

Casablanca le : 27/02/2024 : الدار البيضاء في

Nom et Prénom : : الاسم و النسب

Mme. BART NADIA

98,00 4

Blister gel

S.V

1dose / 5 / 7 jours

PHARMACIE CALIFORNIE
ALI ALAMI
Docteur en Pharmacie
435, Bd. Panoramique Pôlo
Casablanca - Tél: 0522.52.13.99

Résidence les Rosiers, 1^{er} étage Appt 114 angle bd El Qods et av. Dakhla. Ain chok. Casablanca

إقامة الورود الطابق 1 شقة 114 تقاطع شارع القدس وشارع الداخلة. عين الشق. الدار البيضاء

☎ 05 22 03 21 73

بليسيل 50 ميكروغرام/غرام، جل مهبلي

تسمية عالمية مشتركة : إستريول

- الرجاء قراءة هذه النشرة بعناية قبل أخذ هذا الدواء.
- حافظ على هذه النشرة، قد تحتاج لقراءتها مرة أخرى.
- إذا كان لديك أي أسئلة أخرى، أو أي شك، اطلب المزيد من المعلومات من طبيبك أو صيدلانيك.
- هذا الدواء تم وصفه إليك شخصياً، لا تناوله شخصاً آخر أبداً ولو في وجود أعراض مماثلة، قد يضره ذلك.
- في حالة تفاقم بعض الأعراض الجانبية أو إذا لاحظت آثاراً جانبية غير مدرج في هذه النشرة، اطلع طبيبك أو صيدلانيك عليه.

فهرس النشرة

1. ما هو بليسيل 50 ميكروغرام، جل مهبلي وفي أي الحالات يجب استعماله
2. ماهي المعلومات التي يجب معرفتها قبل أخذ بليسيل 50 ميكروغرام، جل مهبلي
3. كيفية استعمال بليسيل 50 ميكروغرام، جل مهبلي
4. ما هي تأثيرات الجانبية المحتملة
5. كيف يتم تخزين بليسيل 50 ميكروغرام، جل مهبلي
6. معلومات إضافية.

1. ما هو بليسيل 50 ميكروغرام، جل مهبلي وفي أي الحالات يجب استعماله
المجموعة الصيدلانية العلاجية :

ينتمي بليسيل إلى مجموعة الأدوية المسماة العلاج الهرموني الاستبدال المهبلي (محلي). يتم استخدامه لتخفيف أعراض انقطاع الطمث على مستوى المهبل، مثل الجفاف أو التهيج. من الناحية الطبية، نتحدث عن "ضمور المهبل". وهو ناجم عن انخفاض في مستويات هرمون الاستروجين في الجسم. تحدث هذه الظاهرة بشكل طبيعي بعد سن اليأس. يعمل بليسيل عن طريق استبدال هرمون الاستروجين الذي ينتجها عادة المبيض. يتم إدخاله في المهبل، بحيث يتم إطلاق الهرمون عند الحاجة إليه. هذا يمكن أن يخفف عدم الراحة في المهبل.

2. ماهي المعلومات التي يجب معرفتها قبل أخذ بليسيل
التاريخ الطبي والفحوصات المنتظمة

يؤدي استخدام العلاج الهرموني الاستبدالي إلى مخاطر يجب أخذها في الاعتبار قبل بدء هذا النوع من العلاج أو مواصلته. قبل البدء (أو استئناف) العلاج الهرموني الاستبدالي، سيأخذ طبيبك عن تاريخك الطبي والتاريخ الطبي لعائلتك. قد يقرر طبيبك إجراء فحص بدني. قد يشمل ذلك فحص الثدي و / أو فحص داخلي، إذا لزم الأمر. بمجرد ابتداء العلاج بالهرمونات البديلة، استشر الطبيب بانتظام على الأقل مرة واحدة في السنة. خلال هذه المراقبة، قد يناقش طبيبك معك فوائد ومخاطر استمرار العلاج بالهرمونات البديلة.

قومي بالفحص بانتظام للكشف عن سرطان الثدي، كما يوصي الطبيب بذلك. لا يستعمل بليسيل :

إذا كان أي مما يلي ينطبق عليك. إذا لم تكوني متأكداً من أي من النقاط أدناه، فتحدثي إلى طبيبك قبل تناول بليسيل.

إذا كان لديك، أو إذا كان يشتبه لديك وجود ورم الثدي.

• إذا كان لديك أو تشك بأن لديك ورم حساس لهرمون الاستروجين، مثل ورم بطانة الرحم (بطانة الرحم).

• إذا كان لديك نزيف مهبلي غير متوقع.

• إذا كان لديك سماكة مفرطة لبطانة الرحم (فرط تنسج بطانة الرحم) ليس في العلاج.

• إذا كان لديك أو كان لديك خثر الوريد في الماضي (تخثر)، على سبيل المثال في الساقين (تخثر الأوردة العميقة) أو في الرئتين (الانسداد الرئوي).

• إذا كان لديك مشاكل مع نظام التخثر (كعلى سبيل المثال، نقص البروتين C، بروتين S أو مضاد الترومين).

• إذا كان لديك أو أصبت مؤخراً بأمراض ناجمة عن تخثر الشريان، مثل النوبة القلبية أو السكتة الدماغية أو الذبحة الصدرية :

التعليمات التالية تبين كيفية استعمال جل.

من خلال الصورة التالية يمكن رؤية جميع مكونات الأنبوب و أداة التطبيق (المكبس و أنبوب الحقن)

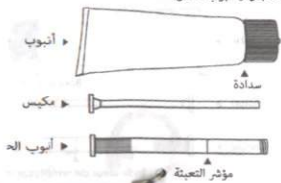

Dr Mounia ARAZZAKOU ALAOU

Spécialiste en Gynécologie Obstétrique

Medecin attachée à l'hôpital Cheikh Khalifa



الدكتورة مونية أرزاكو علوي

اختصاصية في أمراض النساء والتوليد

طبيبة ملحقة بالمستشفى الدولي الشيخ خليفة

- Suivi de grossesse-accouchement
- Chirurgie gynécologique
- Chirurgie des cancers • Chirurgie du sein
- Coelioscopie • Echographie
- Colposcopie, Hystéroscopie
- Infertilité du couple

- تتبع الحمل والولادة
- جراحة أمراض النساء
- جراحة السرطان • جراحة الثدي
- الجراحة بالمنظار • الفحص بالصدى
- الفحص بالمنظار الداخلي
- علاج عقم الزوجين

Echographie Gynécologique

Nom & Prénom : BMRT NNTA Date : 24/02/2024

Date de naissance :

Opérateur : P6

Appareil : GE Voluson Type :

Modalités d'examens : Vole Endovaginale + Suspublenne

- Utérus en position antéversé, de contours réguliers mesurant 9.20

d'échostructure homogène.

- L'aspect de l'endomètre est d'échostructure normale.

Epaisseur de l'endomètre de 2mm

- Les ovaires sont de taille et de structure normale :

- Ovaire droit : JRAS
- Ovaire gauche : JRAS

- Absence de masse pelvienne suspecte.

- Le Cul de sac de Douglas est libre, en particulier, il n'y a pas d'épanchement liquidien.

Conclusion : Echographie Endovaginale le tout est normal

Résidence les Rosiers, 1^{er} étage Appt 114 angle bd El Qods et av. Dakhla. Ain chok. Casablanca

إقامة الورود الطابق 1 شقة 114 تقاطع شارع القدس وشارع الداخلة. عين الشق. الدار البيضاء

☎ 05 22 03 21 73



VP6600505-24-02-24-2

DOCTEUR ALAQOU ARAZZAKOU

Tis <0.1 24.02.2024
Tb <0.1 12:07:40
MI 0.9 AC-RS

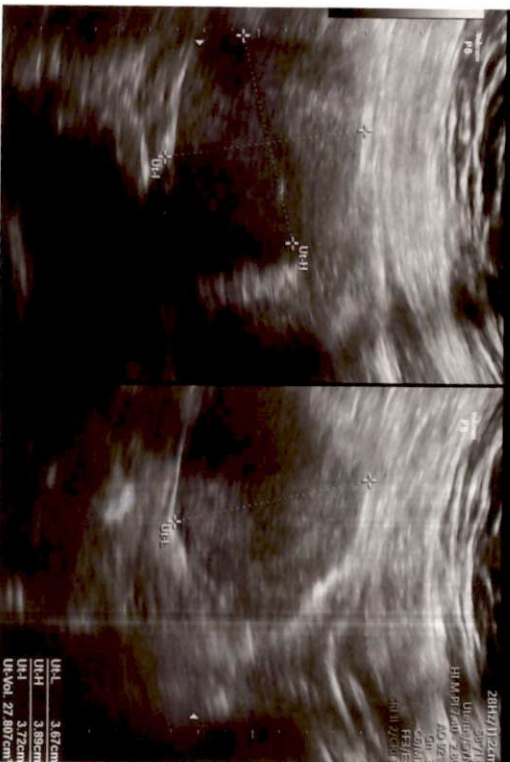

UHL	3.67cm
UHL	3.89cm
UHL	3.72cm
U-Vol	27.807cm

Handwritten signature in blue ink.