

RECOMMANDATIONS IMPORTANTES A LIRE POUR ACTIVER LES REMBOURSEMENTS ET EVITER LES REJETS

Conditions générales :

- Le cadre réservé à l'adhérent doit être dûment renseigné.
- Le cadre réservé au médecin doit être renseigné par le praticien lui-même notamment la nature de la maladie.
- La validité de la feuille de soins est limitée à 3 mois à compter de la première consultation.
- L'entente préalable est exigée pour toute hospitalisation médicale, chirurgicale, soins dentaires spéciaux, extractions multiples, parodontie orthodontie, prothèses dentaires, prothèses auditives ou orthopédiques ainsi que pour tous les actes effectués en série.
- En cas d'accident, une déclaration précisant les causes et circonstances de l'accident est à joindre à la feuille de soins.

Pharmacie :

- Les vignettes des médicaments doivent être obligatoirement jointes aux ordonnances.
- les achats des médicaments à l'étranger en cas d'absence des vignettes ou codes-barres une facture du pharmacien est exigée en plus de l'ordonnance du médecin prescripteur

Radiologie et Biologie :

- La facture ainsi qu'une copie des résultats des analyses ou du compte rendu (sous pli confidentiel) doivent être jointes à l'ordonnance médicale pour toute demande de remboursement.
- Un pli confidentiel du médecin prescripteur des analyses ou radios peut être demandé par le médecin conseil de la mutuelle.

Optique :

- L'ordonnance du médecin prescripteur et la facture de l'opticien sont à joindre à la feuille de soins.

Rééducation :

- L'entente préalable renseignée par le médecin prescripteur est exigée avant le début des séances de rééducations.
- Pour le remboursement, la facture et le calendrier des séances effectuées sont à joindre à la feuille de soins.

Dentaire :

- En cas de prothèses ou de traitement canalaires, l'accord préalable renseigné sur la feuille de soins est obligatoire avant le début de traitement.
- La facture doit être jointe à la feuille de soins pour toute demande de remboursement.
- La radio-après soins est obligatoire en cas de prothèses ou de traitement canalaires.

Maladie et Affection Longue Durée ALD et ALC :

- La déclaration de maladie chronique doit être renseignée par le médecin prescripteur et renouvelée une fois par an.

Adresses Mails utiles

- 0 Réclamation : contact@mupras.com
- 0 Prise en charge : pec@mupras.com
- 0 Adhésion et changement de statut : adhesion@mupras.com

La MUPRAS garantit le respect de la loi n° 09-08 relative à la protection des personnes physiques à l'égard du traitement des données à caractère personnel.

MUPRAS : Centre Allal Ben Abdellah - 6ème Etage Angle Rue Mohamed Fakir et Rue Allal Ben Abdellah - Quartier de l'Horlogerie
Casablanca 20000 - Tél. : 05 22 20 45 45 (LG) - Fax : 05 22 22 78 18 - www.mupras.com



Déclaration de Maladie

W21-838304

200468

☒ Maladie ☐ Dentaire ☐ Optique ☐ Autres

Cadre réservé à l'adhérent (e)

Matricule : 539 Société :

☐ Actif ☐ Pensionné(e) ☐ Autre :

Nom & Prénom : BEKKARI CANOL

Date de naissance : 11/6/40

Adresse :

Tél. : 06 61 15 97 89 Total des frais engagés : 1199.20 Dhs

Cadre réservé au Médecin

Cachet du médecin :

Dr. BENNANI MEJDE
Anesthésiste Réanimateur
CLINIQUE BADR
091025007

Date de consultation : 14 / 02 / 2024

Nom et prénom du malade : BEKKARI Camel Age : 83

Lien de parenté : ☐ Lui-même ☐ Conjoint ☐ Enfant

Nature de la maladie : Constaté par avis d'expertise

Affection longue durée ou chronique : ☐ ALD ☐ ALC Pathologie :

En cas d'accident préciser les causes et circonstances :

Dans le cas où la maladie aurait un caractère confidentiel, communiquer les renseignements sous pli confidentiel à l'attention du médecin conseil de la Mutuelle.

J'atteste sur l'honneur l'exactitude des renseignements portés sur la présente déclaration. Je déclare avoir pris connaissance de la clause relative à la protection des données personnelles.

Fait à : Le :

Signature de l'adhérent(e) :

PRAFR05/V2/20-10-2023

Autorisation CNDP N° : A-A-215 / 2019

Dr. TAZI Nassef
Gastro-Entérologue
38, Angle de l'Allal Ben Abdellah - Casablanca - Tél. : 05 22 22 29 17
Fax : 05 22 22 28 97

RELEVÉ DES FRAIS ET HONORAIRES

Dates des Actes Natures des Actes Nombre et Coefficient Montant détaillé des Honoraires Cachet et signature du Médecin attestant le Paiement des Actes

Dr. BENNANI MEJDE
Anesthésiste Réanimateur
CLINIQUE BADR
091025007

11 FEV 2024

EXECUTION DES ORDONNANCES

Cachet du Praticien ou du Remetteur

Date

Montant de la Facture

ANALYSES - RADIOGRAPHIES

Cachet et signature du Laboratoire et du Radiologue

Date

Désignation des Coefficients

Montant des Honoraires

AUXILIAIRES MEDICAUX

Cachet et signature du Praticien

Date des Soins

Nombre

AM

PC

IM

IV

Montant détaillé des Honoraires

RELEVÉ DES FRAIS ET HONORAIRES

Le praticien est prié de préciser la dent traitée, l'acte pratiqué en indiquant la nature des soins.

Important :

Veillez joindre les radiographies en cas de prothèses ou de traitement canaux, ainsi que le bilan de l'ODF.

SOINS DENTAIRES

Dents Traitées

Nature des Soins

Coefficient

Montant des Honoraires

Coefficient DES TRAVAUX

MONTANT DES SOINS

DEBUT D'EXECUTION

FIN D'EXECUTION

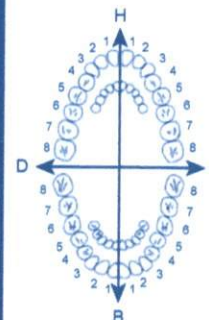

O.D.F PROTHESES DENTAIRES

DETERMINATION DU CCEFFICIENT MASTICATOIRE

H
25533412 21433552
00000000 00000000
D G
00000000 00000000
35533411 11433553
B

(Création, remont, adjonction)
Fonctionnel, Thérapeutique, nécessaire à la profession

Montant des Honoraires

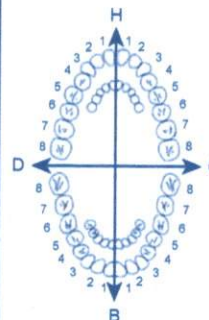

Coefficient DES TRAVAUX

MONTANTS DES SOINS

DATE DU DEVIS

DATE DE L'EXECUTION

VISA ET CACHET DU PRATICIEN ATTESTANT LE DEVIS

VISA ET CACHET DU PRATICIEN ATTESTANT L'EXECUTION

Docteur TAZI Nasser

Diplômé de la Faculté
de Médecine de Nancy

Spécialiste
des Maladies de l'Appareil Digestif
Endoscopie et Echographie Digestives

Sur Rendez-vous



14 FEB 2024

الدكتور التازي ناصر

خريج كلية الطب بنانسي

اختصاصي في أمراض الجهاز الهضمي

(المعدة - الأمعاء - الكبد - البواسير)

الكشف بالمنظار والصدى

بالموعد

Casablanca, le في الدار البيضاء،

142,20



BEKKARI Camel

1) Fontenay 1^{er}

1 radiat ch 1 l d'eau x 3 l
c. pnt de 14^h le 15. 02. 2024

142,20

142,20

maphar 
Boulevard Akkadmia
Quartier Industrielle Sid Rahmouss Casablanca - Maroc
ORTTRANS SAC B4
P.P.T. : 142,20 DH

6118001141209

LOT : A61104
Exp : 04/2026

Dr. TAZI Nasser
Gastro Entérologue
38, Angle Bd Lalla Yacout - Rue El Araar
Casablanca - Tél: 0522 22 29 12
INP: 0911 33892

HARMACIE DU GOLF D'ANFA
LAHRICHI Nadia
38, Av d'Assa & Bd. de Bourgogne
Tél: 0522.39.74.58 - Casablanca

38, Angle Bd Lalla Yacout - Rue EL ARAAR
(Ex. Rue Gay Lussac) - Imm BMCI Casablanca
Tél : 05 22 22 29 12 - GSM : 06 61 31 84 07

38، زاوية شارع للا لياقوت زنقة العرار
عمارة بمسي - الدار البيضاء
الهاتف : 05 22 22 29 12 - المحمول : 06 61 31 84 07

Docteur TAZI Nasser

Diplômé de la Faculté
de Médecine de Nancy

Spécialiste
des Maladies de l'Appareil Digestif
Endoscopie et Echographie Digestives
Sur Rendez-vous



الدكتور التازي ناصر

خريج كلية الطب بنانسي
اختصاصي في أمراض الجهاز الهضمي
(المعدة - الأمعاء - الكبد - البنكرياس)
الكشف بالمنظار والصدى
بالموعد

14 FEB 2024

Casablanca, le في الدار البيضاء،

M^r BEKKARI Camel

NFS - Penicilline - Oxaciline

Glycémie - Hb - glycosurie

Groupe

LABORATOIRE BIOQODS
Dr Sophia KHATTABI FILALI
Biologiste
32 Bd Yaffa (angle Bd al Qods)
Résidence les princes, 1er étage,
N°1 - Tél : 0520-700-500

Dr. TAZI Nasser
Gastro Entérologue
38, Angle Bd Lalla Yacout - Rue EL ARAAR
Casablanca - Tél : 06 61 31 84 07
INP : 06 11 33 89 2

LABORATOIRE BIOQODS D'ANALYSES MEDICALES

Bd Al Qods, Résidence les princes, Immeuble B, 1er étage, n°1- Ain Chock - CASABLANCA
Tél : 0520 700 500/ 0771 99 81 81- Patente : 34003316 - IF : 45952858 - ICE : 002617849000037

INPE : 

FACTURE N : 240000224

Casablanca le 15-02-2024

M. BEKKARI Camel

Date de l'examen : 15-02-2024

Récapitulatif des analyses

CN	Analyse	Clé	Coefficient
9105	Forfait traitement échantillon sanguin	E	20
DOM	PRELEVEMENT A DOMICIL	E	100
0216	Numération formule	B	80
0119	Hémoglobine glycosylée	B	100
0229	Groupe ABO Rhésus	B	60
0118	Glycémie	B	30
0154	Ferritine	B	250
0111	Créatinine	B	30

Total des B: 550

TOTAL DOSSIER : 857 DH

Arrêtée la présente facture à la somme de : huit cent cinquante-sept dirhams .

LABORATOIRE BIOQODS
Dr Sophia KHATTABI FILALI
Biologiste
32 Bd Yaffa (angle Bd al Qods)
Résidence les princes, 1er étage,
N°1 - Tél : 0520-700-500



Hématologie • Biochimie • Immunologie • Sérologie • Virologie • Parasitologie • Mycologie

Dr. KHATTABI FILALI SOPHIA

Pharmacienne biologiste

Page 1 / 6

Date du prélèvement : 15-02-2024

Edité le : 15-02-2024

M. BEKKARI Camel

Dossier N° : **2402132**

Prescripteur : Dr TAZI NASSER



HEMATOLOGIE

HEMOGRAMME

(Fluorescence en Cytométrie de Flux sur SYSMEX-XS 1000i)

19-01-2024

Hématies : (RC)	3.16	M/mm3	(4.50-5.80)	3.24
Hémoglobine : (RC)	10.0	g/dL	(13.0-18.0)	10.2
Hématocrite : (RC)	30.6	%	(40.0-50.0)	31.6
VGM :	96.8	μ3	(82.0-98.0)	97.5
TCMH :	31.6	pg	(28.0-32.0)	31.5
CCMH :	32.7	%	(30.0-36.5)	32.3
RDW : (RC)	13.7	%	(12.0-16.0)	13.0
Leucocytes : (RC)	6 560	/mm3	(4 000-10 000)	10 270
Poly. Neutrophiles : (RC)	59.7	%		65.4
Soit:	3 916	/mm3	(1 800-7 500)	6 717
Poly. Eosinophiles : (RC)	5.8	%		2.2
Soit:	380	/mm3	(100-400)	226
Poly. Basophiles : (RC)	0.5	%		0.5
Soit:	33	/mm3	(<200)	51
Lymphocytes : (RC)	20.2	%		19.6
Soit:	1 325	/mm3	(1 000-4 000)	2 013
Monocytes : (RC)	13.4	%		12.3
Soit:	879	/mm3	(150-1 000)	1 263
Plaquettes (RC)	106 000	/mm3	(150 000-450 000)	148 000

Commentaire:

Plaquettes contrôlées. Absence d'agrégats plaquettaires



Hématologie • Biochimie • Immunologie • Sérologie • Virologie • Parasitologie • Mycologie

Dr. KHATTABI FILALI SOPHIA

Pharmacienne biologiste

2402132 – M. Camel BEKKARI

Page 2 / 6

IMMUNO – HEMATOLOGIE

GROUPAGE SANGUIN ABO ET RHESUS

(réalisé par deux personnes différentes, avec deux séries de réactifs et deux épreuves différentes : sérique et globulaire)

Groupe sanguin

B

Rhésus D

POSITIF

BIOCHIMIE SANGUINE

Glycémie à jeun (RC)

(Méthode Hémokinasé-G6PDH Beckman Coulter)

1.25 g/L

(0.70–1.10)

6.94 mmol/L

(3.89–6.11)

19-01-2024

2.17

Chez la femme enceinte, la valeur de la glycémie à jeun doit être inférieure à 0.92 g/L

• Antériorité : Glycémie à jeun (g/L)

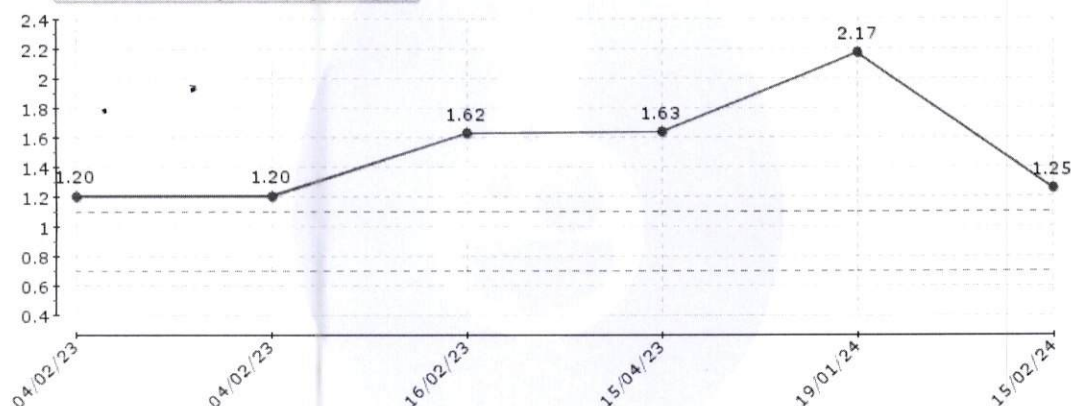

Validé par : Dr KHATTABI FILALI SOPHIA

LABORATOIRE BIOQODS
Dr Sophia KHATTABI FILALI

Biologiste

32 Bd Yaffa (angle Bd al Qods)
Résidence les princes, 1^{er} étage,

N°1 - Tél : 0520 700 500

Tél : 05 20 700 500

Gsm : 0771 99 81 81

e-mail : labobioqods@gmail.com

Bd. Al Qods, Résidence les Princes
Immeuble B, 1^{ER} étage, n° 1
Ain Chock - Casablanca



Hématologie • Biochimie • Immunologie • Sérologie • Virologie • Parasitologie • Mycologie

Dr. KHATTABI FILALI SOPHIA

Pharmacienne biologiste

2402132 – M. Camel BEKKARI

Page 3 / 6

HEMOGLOBINE GLYCOSYLEE
(Technique HPLC)

5.9 %

(4.0–6.3)

19-01-2024

7.2

Les valeurs usuelles sont de 4.0 à 6.3 % lorsque les glycémies sont normales.

Les études modernes ont montré que le diabète est :

* Bien équilibré lorsque le taux est inférieur à 6,5 %

* Moyennement lorsqu'il est entre 6,5 et 7,5 %

* Mal équilibré au-delà de 8 %

À l'évidence les exigences doivent tenir compte de l'âge, de l'ancienneté du diabète et des autres paramètres cliniques du patient

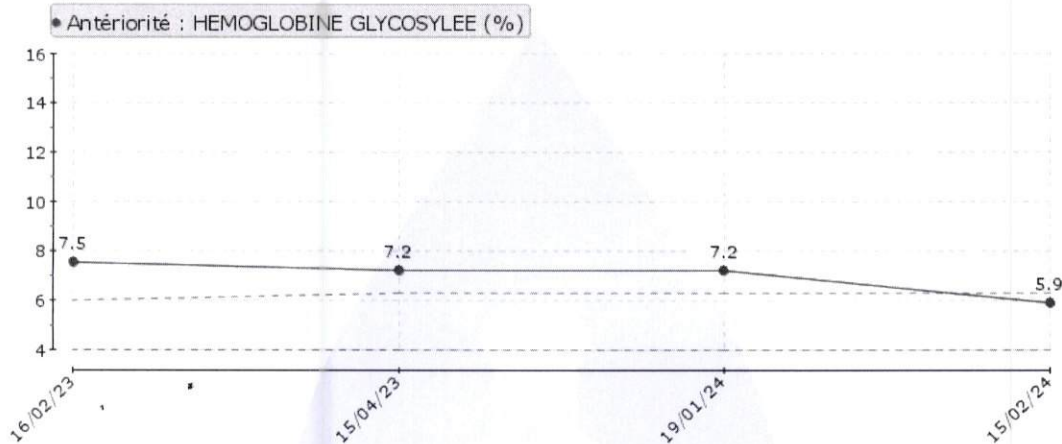



Hématologie • Biochimie • Immunologie • Sérologie • Virologie • Parasitologie • Mycologie

Dr. KHATTABI FILALI SOPHIA

Pharmacienne biologiste

2402132 – M. Camel BEKKARI

Page 4 / 6

CREATININE plasmatique

(Méthode Jaffé Stand. IDMS Beckman Coulter)

17.33 mg/L

153.4 μ mol/L

(8.10–14.40)

(71.7–127.4)

19-01-2024

16.54

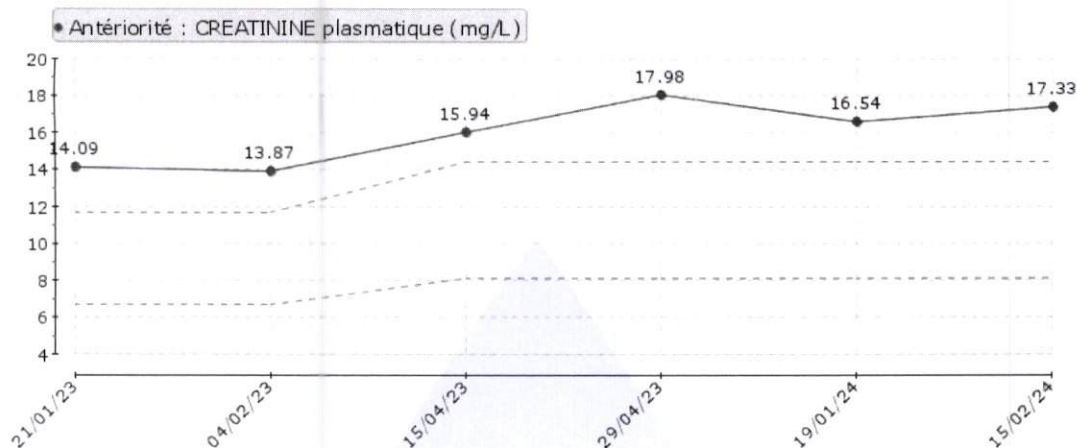

Validé par : **Dr KHATTABI FILALI SOPHIA**

LABORATOIRE BIOQODS
Dr Sophia KHATTABI FILALI
Biologiste
32 Bd Yaffa (angle Bd al Qods)
Résidence les princes, 1er étage,
N°1 - Tél : 0520-700-500

Bd. Al Qods, Résidence les Princes
Immeuble B, 1^{ER} étage, n° 1
Ain Chock - Casablanca

T é l : 05 20 700 500
Gsm : 0771 99 81 81
e-mail : labobioqods@gmail.com



Hématologie • Biochimie • Immunologie • Sérologie • Virologie • Parasitologie • Mycologie

Dr. KHATTABI FILALI SOPHIA

Pharmacienne biologiste

2402132 – M. Camel BEKKARI

Page 5 / 6

EXPLORATION FONCTIONNELLE

Débit de filtration glomérulaire (DFG)
(selon la formule CKD EPI)

35.64 ml/min/1.73m²

19-01-2024

37.71

Valeurs de référence DFG en fonction de l'âge :

< 40 ans	>ou=	75 mL/min/1.73m ²
40-65 ans	>ou=	60 mL/min/1.73m ²
>65 ans	>ou=	45 mL/min/1.73m ²

Interprétation :

<u>Stade</u>	<u>DFG</u>	<u>Définition</u>
1	>ou= 90	MRC avec DFG normal ou augmenté
2	60-89	MRC avec DFG légèrement diminué
3A	45-59	Insuffisance rénale chronique modérée
3B	30-40	Insuffisance rénale chronique modérée
4	15-29	Insuffisance rénale chronique sévère
5	< 15	Insuffisance rénale chronique terminale

*avec marqueurs d'atteinte rénale : albuminurie, hématurie, leucocyturie ou anomalies morphologiques ou histologiques ou marqueurs de dysfonction tubulaire, persistant plus de 3 mois (deux ou trois examens consécutifs)

NB : l'équation CKD EPI est validée par les personnes de moins de 75 ans et avec un IMC < 30kg/m²

LABORATOIRE BIOQODS
Dr Sophia KHATTABI FILALI
Biologiste
32 Bd Yaffa (angle Bd al Qods)
Résidence les princes, 1^{er} étage,
N°1 - Tél : 0520-700-500

Validé par : **Dr KHATTABI FILALI SOPHIA**

Bd. Al Qods, Résidence les Princes
Immeuble B, 1^{ER} étage, n° 1
Ain Chock - Casablanca

T é l : 05 20 700 500
Gsm : 0771 99 81 81
e-mail : labobioqods@gmail.com



Hématologie • Biochimie • Immunologie • Sérologie • Virologie • Parasitologie • Mycologie

Dr. KHATTABI FILALI SOPHIA

Pharmacienne biologiste

2402132 – M. Camel BEKKARI

Page 6 / 6

FERRITINE

(Technique chimiluminescence (Access2))

64.10 ng/mL

(24.00–336.00)

19-01-2024

80.90

(RC) : Résultat contrôlé



Validé par : **Dr KHATTABI FILALI SOPHIA**

LABORATOIRE BIOQODS

Dr Sophia KHATTABI FILALI

Biologiste

32 Bd Yaffa (angle Bd al Qods)

Résidence les princes, 1^{er} étage,

N°1 - Tél : 0520-700-500

Tél : 05 20 700 500

Gsm : 0771 99 81 81

e-mail: labobioqods@gmail.com

Bd. Al Qods, Résidence les Princes
Immeuble B, 1^{ER} étage, n° 1
Ain Chock - Casablanca