

RECOMMANDATIONS IMPORTANTES A LIRE POUR ACTIVER LES REMBOURSEMENTS ET EVITER LES REJETS

Conditions générales :

- Le cadre réservé à l'adhérent doit être dûment renseigné.
- Le cadre réservé au médecin doit être renseigné par le praticien lui-même notamment la nature de la maladie.
- La validité de la feuille de soins est limitée à 3 mois à compter de la première consultation.
- L'entente préalable est exigée pour toute hospitalisation médicale, chirurgicale, soins dentaires spéciaux, extractions multiples, parodontie orthodontie, prothèses dentaires, prothèses auditives ou orthopédiques ainsi que pour tous les actes effectués en série.
- En cas d'accident, une déclaration précisant les causes et circonstances de l'accident est à joindre à la feuille de soins.

Pharmacie :

- Les vignettes des médicaments doivent être obligatoirement jointes aux ordonnances.
- Pour les médicaments sans vignettes une facture de la pharmacie doit être jointe.

Radiologie et Biologie :

- La facture ainsi qu'une copie des résultats des analyses ou du compte rendu (sous pli confidentiel) doivent être jointes à l'ordonnance médicale pour toute demande de remboursement.
- Un pli confidentiel du médecin prescripteur des analyses ou radios peut être demandé par le médecin conseil de la mutuelle.

Optique :

- L'ordonnance du médecin prescripteur et la facture de l'opticien sont à joindre à la feuille de soins.

Rééducation :

- L'entente préalable renseignée par le médecin prescripteur est exigée avant le début des séances de rééducations.
- Pour le remboursement, la facture et le calendrier des séances effectuées sont à joindre à la feuille de soins.

Dentaire :

- En cas de prothèses ou de traitement canalaires, l'accord préalable renseigné sur la feuille de soins est obligatoire avant le début de traitement.
- La facture doit être jointe à la feuille de soins pour toute demande de remboursement.
- La radio-après soins est obligatoire en cas de prothèses ou de traitement canalaires.

Maladie et Affection Longue Durée ALD et ALC :

- La déclaration de maladie chronique doit être renseignée par le médecin prescripteur et renouvelée tous les 6 mois.



MUPRAS
Mutuelle de Prévoyance
& d'Actions Sociales
de Royal Air Maroc

Déclaration de Maladie

M23-0018999

☒ Maladie

☐ Dentaire

☐ Optique

☐ Autres

Cadre réservé à l'adhérent (e)

Matricule : 3395 Société : RAT

☐ Actif

☒ Pensionné(e)

☐ Autre :

Nom & Prénom : BOUAFI EL HASANE

Date de naissance : 09/07/61

Adresse : Lot MIN 9 N° 9 UH

Tél. 0661 150170 Total des frais engagés : 3906,30 Dhs

Cadre réservé au Médecin

Cachet du médecin :



Date de consultation : 19.01.2024

Nom et prénom du malade : BENTKADDEY MARIEY Age: 49

Lien de parenté : ☐ Lui-même ☒ Conjoint ☐ Enfant

Nature de la maladie : Hypertension artérielle

Affection longue durée ou chronique : ☐ ALD ☐ ALC Pathologie :

En cas d'accident préciser les causes et circonstances :

Dans le cas où la maladie aurait un caractère confidentiel, communiquer les renseignements sous pli confidentiel à l'attention du médecin conseil de la Mutuelle.

J'atteste sur l'honneur l'exactitude des renseignements portés sur la présente déclaration. Je déclare avoir pris connaissance de la clause relative à la protection des données personnelles.

Fait à : Le : 02/04/2024

Signature de l'adhérent(e) :

Adresses Mails utiles

- Réclamation : contact@mupras.com
- Prise en charge : pec@mupras.com
- Adhésion et changement de statut : adhesion@mupras.com

La MUPRAS garantit le respect de la loi n° 09-08 relative à la protection des personnes physiques à l'égard du traitement des données à caractère personnel.

MUPRAS : Centre Allal Ben Abdellah - 6ème Etage Angle Rue Mohamed Fakir et Rue Allal Ben Abdellah - Quartier de l'Horloge Casablanca 20000 - Tél. : 05 22 20 45 45 (LG) - Fax : 05 22 22 78 18 - www.mupras.com

Autorisation CNDP N° : A-A-215 / 2019

RELEVÉ DES FRAIS ET HONORAIRES

Dates des Actes	Natures des Actes	Nombre et Coefficient	Montant détaillé des Honoraires	Cachet et signature du Médecin attestant le Paiement des Actes
19.01.24	CS+ECG		± 300,00 =	<p>Docteur IMHAMMI Cardiologue 4, Rue des Hôpitaux 44000 EL M-21-5 Casablanca Tél: 0522 27 15 27 - INFE: 091202920</p>
03.04.2024	CONTRÔLE GRATUIT			

EXECUTION DES SOINS

Cachet et signature du Pharmacien ou du Préposé	Date	Signature
<p>Pharmacie JADINS Avenue Alkhalid, N° 102 Bis P.O. Casablanca - Tél: 0522 27 15 27</p>	03/04/2024	<p>Pharmacie JADINS Avenue Alkhalid, N° 102 Bis P.O. Casablanca - Tél: 0522 27 15 27</p>

ANALYSES - RADIOGRAPHIES

Cachet et signature du Laboratoire et du Radiologue	Date	Désignation des Coefficients	Montant des Honoraires
<p>Laboratoire ANALYSES Tél: 0522 27 15 27 - INFE: 091202920</p>	19.01.24	ETT	± 700,00 =
	15.02.24	B.1.1.9.50	2638,00

AUXILIAIRES MEDICAUX

Cachet et signature du Praticien	Date des Soins	Nombre				Montant détaillé des Honoraires
		AM	PC	IM	IV	

RELEVÉ DES FRAIS ET HONORAIRES

Le praticien est prié de préciser la dent traitée, l'acte pratiqué en indiquant la nature des soins.

Important :

Veillez joindre les radiographies en cas de prothèses ou de traitement canalaires, ainsi que le bilan de l'ODF.

SOINS DENTAIRES	Dents Traitées	Nature des Soins	Coefficient															
				Coefficient DES TRAVAUX														
				MONTANTS DES SOINS														
				DEBUT D'EXECUTION														
				FIN D'EXECUTION														
O.D.F PROTHESES DENTAIRES	<p>DETERMINATION DU COEFFICIENT MASTICATOIRE</p> <table border="1"> <tr> <td colspan="2">H</td> </tr> <tr> <td>25533412</td> <td>21433552</td> </tr> <tr> <td>00000000</td> <td>00000000</td> </tr> <tr> <td>D</td> <td>G</td> </tr> <tr> <td>00000000</td> <td>00000000</td> </tr> <tr> <td>35533411</td> <td>11433553</td> </tr> <tr> <td colspan="2">B</td> </tr> </table> <p>(Création, remont, adjonction) Fonctionnel, Thérapeutique, nécessaire à la profession</p>			H		25533412	21433552	00000000	00000000	D	G	00000000	00000000	35533411	11433553	B		Coefficient DES TRAVAUX
H																		
25533412	21433552																	
00000000	00000000																	
D	G																	
00000000	00000000																	
35533411	11433553																	
B																		
				MONTANTS DES SOINS														
				DATE DU DEVIS														
				DATE DE L'EXECUTION														

VISA ET CACHET DU PRATICIEN ATTESTANT LE DEVIS

VISA ET CACHET DU PRATICIEN ATTESTANT L'EXECUTION

Docteur Ilham TOUHAMI

Spécialiste des maladies du cœur et des vaisseaux

Adultes et Enfants

Ancien Interne du Centre Hospitalier Universitaire Ibn Rochd

Ancien interne des hôpitaux de Paris

Diplôme d'Echocardiographie - Bordeaux



الدكتورة إلهام التهامي

أخصائية في أمراض القلب و الشرايين

للخبار و الأطفال

طبيبة داخلية سابقة بالمركز الاستشفائي الجامعي ابن رشد

طبيبة داخلية سابقة بمستشفيات باريس

دبلوم فحص القلب بالصدى - بوردو

le 03.04.2022

me BENMILADDEM YARIEF.

86.30



1. D. Cure 2500 UI

1 amp / mois pendant

4 mois

129.00

2. JUVAMINE TONUS

1 amp / le matin



PHARMACIE JARDINS POLO
Docteur en Pharmacie
Rajaa SEKKAT
Avenue Atlantide, N° 102 Bis Polo
Casablanca - Tél : 05 22 52 74 00

Docteur Ilham TOUHAMI
Cardiologue

44, Rue des hôpitaux 4ème étage
N°21 - Casablanca

Tél: 05 22 27 16 27 - INPE: 091202929

44, Rue des hôpitaux. 4ème étage, N°21, Casablanca

المحمول : 06 13 18 72 77 GSM : البريد الإلكتروني : E-mail : Ilham.touhami1@gmail.com الهاتف : 05 22 27 16 27

44, زنقة المستشفيات، الطابق الرابع، رقم 21، الدار البيضاء

GINSENG extract

12 mg of ginseng

23328 0926

LOT

PER

Prix

120.00

in shape. A slight deposit is normal.
the vial vigorously before use.
High caffeine content (14mg/vial).
not recommended for children under
years old and pregnant or nursing
mothers.

PPV: 56,30 DM

LOT: 23H09D

EXP: 08/2025

Docteur Ilham TOUHAMI

Spécialiste des maladies du cœur et des vaisseaux

Adultes et Enfants

Ancien Interne du Centre Hospitalier Universitaire Ibn Rochd

Ancien interne des hôpitaux de Paris

Diplôme d'Echocardiographie - Bordeaux



الدكتورة إلهام التهامي

أخصائية في أمراض القلب و الشرايين

للخبار و الأطفال

طبيبة داخلية سابقة بالمركز الاستشفائي الجامعي ابن رشد

طبيبة داخلية سابقة بمستشفيات باريس

دبلوم فحص القلب بالصدى - بوردو

Casablanca, le : 19/01/2024

Ordonnance

Mme BENMKADDEM MARIEM

GINKOR Fort : 1 gel/j le matin

VITANEVRIL FORT Comprimé dragéifié : 1 cp 3 fois/j

RELAXOL 500 mg /2mg , Comprimé : 1 cp 3 fois/j

NOCICEPTOL : 1 apc 2 fois/j

Bas de contention élastique Force moyenne

TTT de 6 mois



Docteur Ilham TOUHAMI
Cardiologue
44, Rue des hôpitaux 4ème Etage
N°21 - Casablanca
Tél: 0522 27 16 27 - MPE: 091202929

Docteur Ilham TOUHAMI

PPV

LOT

PER

26,90



PPV

LOT

PER

26,90



PPV

LOT

PER

26,90



PPV

26,90

LOT

PER



PPV

26,90

LOT

PER



PPV

26,90

LOT

PER



PPV

LOT

PER

26,90



PPV

LOT

PER

26,90



Docteur Ilham TOUHAMI

Spécialiste des maladies du cœur et des vaisseaux
Adultes et Enfants

Ancien Interne du Centre Hospitalier Universitaire Ibn Rochd

Ancien interne des hôpitaux de Paris

Diplôme d'Echocardiographie - Bordeaux



الدكتورة إلهام التهامي

أخصائية في أمراض القلب و الشرايين

للکبار و الأطفال

طبيبة داخلية سابقة بالمركز الاستشفائي الجامعي ابن رشد

طبيبة داخلية سابقة بمستشفيات باريس

دبلوم فحص القلب بالصدى - بوردو

Note d'Honoraires

Date 19/01/2024

A la suite de ma consultation du 19/01/2024

Je présente à Mme BENMKADDEM MARIEM ma note d'honoraires qui s'élève à 1000 Dh.

Cette somme correspond à une Consultation spécialisé et Echocardiographie .

Cette note d'honoraires tient lieu de facture.

Pour acquit, (cachet et signature)

Docteur Ilham TOUHAMI
44 rue des hopitaux, 4ème étage, N° 21, Casablanca
Tél : 05 22 27 16 27 - 06 13 18 72 77
E-mail : ilham.touhami1@gmail.com

44, rue des hopitaux. 4ème étage, N° 21. (Face aux urgences morizgo) Casablanca

Tél : 05 22 27 16 27 E-mail : ilham.touhami1@gmail.com GSM : 06 13 18 72 77

ECG

Dr TOUHAMI Ilham

NOM: MARIEM BENMKADDEM

ID :

Genre : Femme

Age : 49

DOB : 17-09-1974

Date of Test : 19-01-2024 10:47

Case # : Investigation # : Médecin Référent: Dr TOUHAMI Ilham

10mm/mV 25mm/s

Filtre Principal: On

Filtre ADS: On

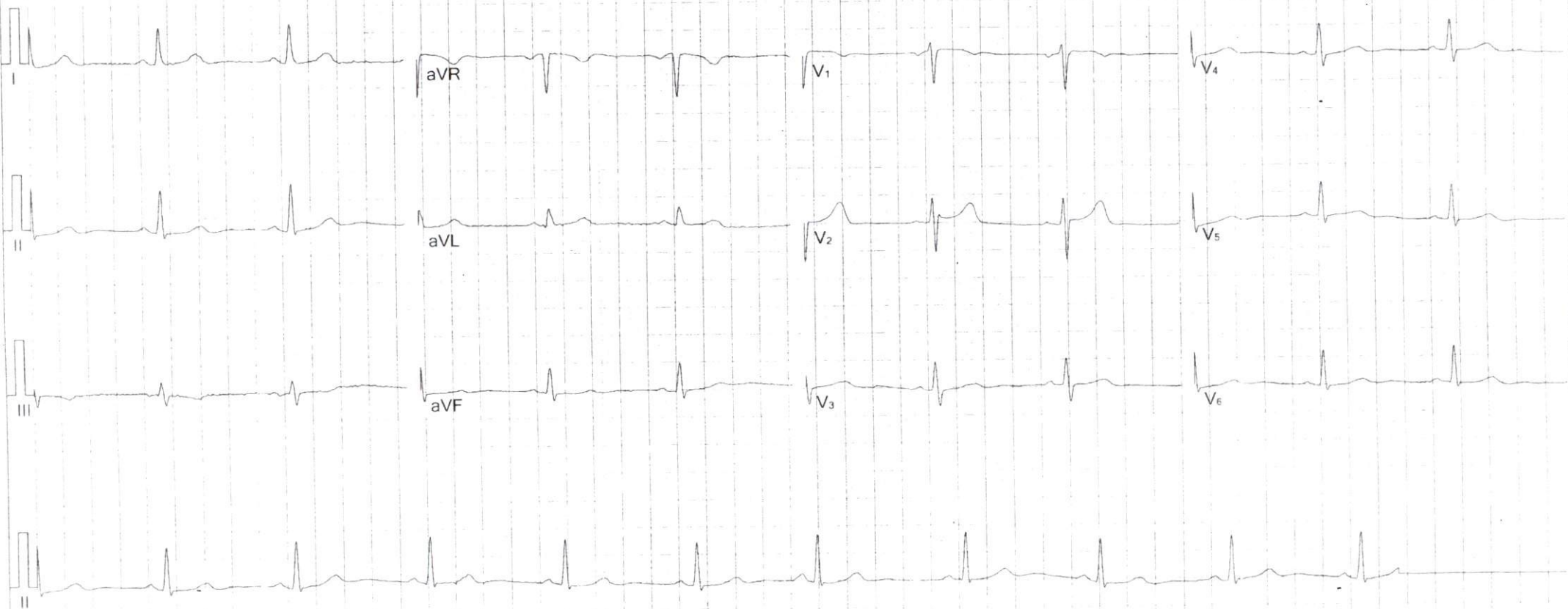

Fréquence :	1000 Hz	Intervalle QT :	391 ms
Durée Echantillon :	10 s	Intervalle QTc :	400 ms
FC :	63 bpm	Axe P :	21.8°
Durée P :	85 ms	Axe QRS :	29.3°
Durée QRS :	77 ms	Axe T :	11.9°
Durée T :	284 ms	RV5/SV1:	0.61/0.63mV
PQ Interval :	122 ms	RV5+SV1:	1.23mV

Suggestion :

Docteur Ilham TOUHAMI
Généraliste
44, Boulevard Habib Bourguiba
1001, Tunis
Tél: 0622 27 27 - Fax: 0622 202828

Signature Médecin:

Docteur Ilham TOUHAMI

Specialiste des maladies du coeur
et des vaisseaux
Adultes et Enfants
Ancien interne du Centre
Hospitalier Universitaire Ibn Rochd
Ancien interne des Hopitaux de
Paris
Diplome
d'Echocardiographie-Bordeaux

Casablanca, le : 19/01/2024

ECHODOPPLER CARDIAQUE

Mme BENMKADDEM MARIEM

-VG non dilaté et non hypertrophie
Absence de Trouble franc de la cinétique segmentaire
Bonne fonction systolique globale ; FEVG : 71 %
Flux Transmitral type relaxation

- Massif auriculaire non dilatée, libre d'échos
- Valve mitrale est le siège d'une ballonnisation de la VMA avec IM Legere
Pas de sténose
- Valve aortique a 3 cusps de structure et de fonction normales
Pas de fuite, pas de sténose
- VD non dilate ; et non hypertrophie. Bonne fonction systolique du VD, onde S': 13 cm/s.
Pas d'IT exploitable. Pas de signes d'HTP.
- VCI non dilatée et compliant
- Aorte Thoracique de taille normale dans ses segments visualises
- Péricarde sec.

Au Total

- Bonne fonction systolique du VG, FEVG : 71 %
- Les pressions de remplissage sont basses
- IM legere avec ballonnisation de la VMA
- Les pressions pulmonaires sont normales

19/01/2024 10:27 - IMP-091202929
Mme BENMKADDEM MARIEM
Casablanca
Docteur Ilham TOUHAMI

Docteur Ilham TOUHAMI

Spécialiste des maladies du cœur et des vaisseaux

Adultes et Enfants

Ancien Interne du Centre Hospitalier Universitaire Ibn Rochd

Ancien interne des hôpitaux de Paris

Diplôme d'Echocardiographie - Bordeaux



الدكتورة إلهام التحامي

أخصائية في أمراض القلب و الشرايين

للبار و الأطفال

طبيبة داخلية سابقة بالمركز الاستشفائي الجامعي ابن رشد

طبيبة داخلية سابقة بمستشفيات باريس

دبلوم فحص القلب بالصدى - بوردو

Bilan biologique

Date : 19 / 01 / 2024

Nom / Prénom : BENMKADDEN MARIEM AGE : Sexe : H ☐ F ☒

Hématologie

- ☒ NFS / Leucocytes
- ☒ Plaquettes
- ☒ VS
- ☒ CRP
- ☐ Hémoculture
- ☐ D-Dimères

Bilan martial

- ☐ Fer sérique
- ☐ CTF
- ☒ Ferritine
- ☐ Transferrine

Fonction hépatique et enzymologie

- ☐ Amylasémie
- ☐ BNP
- ☐ Lipasémie
- ☐ NT-Pro-BNP
- ☒ GAMMA-GT
- ☐ Gamma-GT
- ☐ CPK (Créatine Phosphokinase)
- ☐ Troponine Ultra - sensible
- ☐ Bilirubine libre et conjuguée
- ☐ Lactate Déshydrogénase LDH
- ☒ Transaminases ASAT, ALAT
- ☐ Electrophorèse des protéines EPP

Bilan lipidique

- ☒ Cholestérol total
- ☒ Cholestérol HDL
- ☒ Cholestérol LDL
- ☒ Triglycérides

Glucose

- ☒ Glycémie à jeun
- ☒ HBA1C

Hémostase

- ☐ Temps de Prothrombine
- ☐ TCK
- ☐ Fibrinogène
- ☐ INR

Ionogramme sanguin

- ☒ Na+
- ☒ K+
- ☐ Cl+
- ☒ Ca++
- ☒ Phosphore
- ☐ Mg++
- ☐ Bicarbonates (HCO3-)
- ☒ Urée
- ☒ Créatinine
- ☒ Acide urique

Examen des urines

- ☐ Protéinurie des 24h
- ☐ ECBU
- ☐ Antibiogramme
- ☐ Microalbuminurie

Serologie et immunologie

- ☐ VDRL-TRHA
- ☐ Hépatite B
- ☐ Antigène Hbs
- ☐ Anticorps Anti-Hbs
- ☐ Hépatite C
- ☐ Anticorps Anti-HVC
- ☒ TSH
- ☐ T3L
- ☐ T4L
- ☒ Hydroxy - Vitamine D

LABORATOIRE ANALYSES
MEDICALES MANDARONA
679, Bd Al Qods 20460 Casablanca
Tél.: 05 22 52 52 52
Fax: 05 22 52 52 52
T: 05 22 27 16 27
N° 2712 - Casablanca
INPE: 091202828
Docteur Ilham TOUHAMI
4ème Etage

Autres :



مختبر منظرنا للتحاليل الطبية
LABORATOIRE MANDARONA
D'ANALYSES MEDICALES

Dr Yahya BENGHALEM

Pharmacien Biologiste
Lauréat de la faculté de Pharmacie de
Montpellier

Dr Abderrahmane BOUMZEBRA

Pharmacien Biologiste
Diplômé des facultés de Médecine et de Pharmacie de
Toulouse et Montpellier

Biochimie - Hématologie - Hormonologie - Bactériologie - Virologie - Immunologie - Parasitologie - Mycologie - Toxicologie

Casablanca le 15 février 2024

Madame BENMKADDEM MARIEM

FACTURE N° 200185

Analyses :

Numération formule sanguine -----	B	80	
Réticulocytes -----	B	30	
Vitesse de sédimentation -----	B	30	
Bilan lipidique -----	B	190	
Sodium -----	B	30	
Potassium -----	B	30	
Calcium -----	B	30	
Phosphore -----	B	40	
Glycémie -----	B	30	
Hémoglobine glyquée -----	B	100	
Urée -----	B	30	
Créatinine -----	B	30	
Acide urique -----	B	30	
Bilirubines Totale, libre et conjuguée -----	B	70	
Transaminases OT -----	B	50	
Transaminases PT -----	B	50	
Gamma -G.T. -----	B	50	
Vitamine D -----	B	450	
Protéine C réactive -----	B	100	
Thyreostimuline (TSH us) -----	B	250	
Ferritine -----	B	250	Total : B 1950

Prélèvements :

Sang----- Pc | 1,5 |

TOTAL DOSSIER

2 638,00 DH

Arrêtée la présente facture à la somme de :
Deux Mille Six Cent Trente Huit Dirhams

**LABORATOIRE ANALYSES
MEDICALES MANDARONA**

679, Bd Al Qods 20460 - Casablanca

Tél. : 05 22 52 83 88

Fax : 05 22 21 92 41

679, Bd El Qods 20460 Ain Chock - Casablanca - Tél. : 0522 52 83 88 / 0522 87 22 82

Fax : 0522 21 92 41 - E-mail : labo_mandarona@yahoo.fr

CNSS : 8521090 - IF : 40213596 - Patente : 37980291 - ICE : 001634915000055 - IPN : 093060663

BMCE AL QODS : 0117940000 3121000 0144347



Dr Yahya BENGHALEM

Pharmacien Biologiste
Lauréat de la faculté de Pharmacie de
Montpellier

Dr Abderrahmane BOUMZEBRA

Pharmacien Biologiste
Diplômé des facultés de Médecine et de Pharmacie de
Toulouse et Montpellier

Biochimie - Hématologie - Hormonologie - Bactériologie - Virologie - Immunologie - Parasitologie - Mycologie - Toxicologie

Dossier ouvert le : 15/02/24
Prélèvement effectué à 08:30
Edition du : 15/02/24

Madame BENMKADDEM MARIEM
Docteur ILHAM TOUHAMI
Réf. : 24B832

Compte Rendu d'Analyses

HEMATOLOGIE

NUMERATION FORMULE SANGUINE

(SYSMEX XS-1000i)

			Normales (Femme Adulte)	Antériorités 08/09/22
GLOBULES ROUGES				
Hématies -----:	4,56	M/mm ³	4,2 - 5,2	4,82
Hémoglobine -----:	12,3	* g/100 ml	12 - 16	13,7
Hématocrite -----:	37	* %	35 - 45	41
- V.G.M. -----:	81	μ ³	85 - 95	85
- T.C.M.H. -----:	27	* pg	28 - 32	28
- C.C.M.H. -----:	33	g/100 ml	30 - 35	33

GLOBULES BLANCS

Numération des leucocytes -----:	5 680	/mm ³	4000 - 10000	6470
Formule leucocytaire				
Polynucléaires Neutrophiles -----:	52,6	%	50 - 70	49,0
Soit :	2 988	/mm ³	2000 - 7500	3170
Polynucléaires Eosinophiles -----:	2,6	%	1 - 3	2,0
Soit :	148	/mm ³	40 - 300	129
Polynucléaires Basophiles -----:	0,2	%	< 1	0,3
Soit :	11	/mm ³	< 100	19
Lymphocytes -----:	37,7	%	20 - 40	41,6
Soit :	2 141	/mm ³	1500 - 4000	2692
Monocytes -----:	6,9	%	1 - 14	7,1
Soit :	392	/mm ³	40 - 1000	459

PLAQUETTES

Résultat -----:	283 000	/mm ³	150000 - 400000	265000
-----------------	---------	------------------	-----------------	--------



مختبر منظرونا للتحاليل الطبية
LABORATOIRE MANDARONA
D'ANALYSES MEDICALES

Page : 2/6

Dr Yahya BENGHALEM

Pharmacien Biologiste
Lauréat de la faculté de Pharmacie de
Montpellier

Dr Abderrahmane BOUMZEBRA

Pharmacien Biologiste
Diplômé des facultés de Médecine et de Pharmacie de
Toulouse et Montpellier

Biochimie - Hématologie - Hormonologie - Bactériologie - Virologie - Immunologie - Parasitologie - Mycologie - Toxicologie

Dossier ouvert le : 15/02/24

Prélèvement effectué à 08:30

Edition du : 15/02/24

Madame BENMKADDEM MARIEM

Docteur ILHAM TOUHAMI

Réf. : 24B832

Compte Rendu d'Analyses

			Normales	Antériorités
RETICULOCYTES -----:	0,80	%		
Soit :	36 480	/mm ³	20000 - 120000	
<u>VITESSE DE SEDIMENTATION</u>				
(Vacuette Grainer)				
1 ^{ère} heure -----:	12	* mm	< 10	1
2 ^{ème} heure -----:	24	* mm	< 20	2

BIOCHIMIE SANGUINE
(Cobas Roche C-311)

BILAN LIPIDIQUE

Cholesterol total-----:	1,76	g/l	< 2	2,16
Soit :	4,54	mmol/l	< 5,15	5,57
Cholesterol HDL-----:	0,73	g/l	> 0,4**	
Cholestérol LDL** -----:	0,94	g/l	< 1,6 **	
Soit :	2,42	mmol/l	< 4,12	

**Valeurs indicatives , à confronter avec le risque cardio- vasculaire du patient

Triglycérides -----:	0,47	g/l	< 1,5	0,57
Soit :	0,54	mmol/l	< 1,71	0,65
Sodium -----:	141	mmol/l	136 - 145	
Potassium -----:	3,66	mEq/l	3,5 - 5,1	
Calcium. -----:	95,40	mg/l	86 - 107	

679, Bd El Qods 20460 Ain Chock - Casablanca - Tél. : 0522 52 83 88 / 0522 87 22 82

Fax : 0522 21 92 41 - E-mail : labo_mandarona@yahoo.fr

CNSS : 8521090 - IF : 40213596 - Patente : 37980291 - ICE : 001634915000055 - IPN : 093060663

BMCE AL QODS : 0117940000 3121000 0144347



Dr Yahya BENGHALEM

Pharmacien Biologiste
Lauréat de la faculté de Pharmacie de
Montpellier

Dr Abderrahmane BOUMZEBRA

Pharmacien Biologiste
Diplômé des facultés de Médecine et de Pharmacie de
Toulouse et Montpellier

Biochimie - Hématologie - Hormonologie - Bactériologie - Virologie - Immunologie - Parasitologie - Mycologie - Toxicologie

Dossier ouvert le : 15/02/24

Prélèvement effectué à 08:30

Edition du : 15/02/24

Madame BENMKADDEM MARIEM

Docteur ILHAM TOUHAMI

Réf. : 24B832

Compte Rendu d'Analyses

			Normales	Antériorités
Phosphore -----:	1,06	mmol/l		
Enf :	Masculin	Féminin		
1 à 30 jours :	1,25 - 2,25	1,40 - 2,50		
1 à 12 mois :	1,15 - 2,15	1,20 - 2,10		
1 à 3 ans :	1,0 - 1,95	1,10 - 1,95		
4 à 6 ans :	1,05 - 1,80	1,05 - 1,80		
7 à 9 ans :	0,95 - 1,75	1,0 - 1,80		
10 à 12 ans :	1,05 - 1,85	1,05 - 1,70		
13 à 15 ans :	0,95 - 1,65	0,90 - 1,55		
16 à 18 ans :	0,85 - 1,60	0,80 - 1,55		
> 18 ans :	0,81 - 1,45	0,81 - 1,45		
Glycémie à jeûn -----:	0,90	g/l	0,7 - 1,1	0,90
Soit :	5	mmol/l	3,88 - 6,11	5
Hémoglobine glyquée-----:	5,10	%	4,5 - 6,3	
(Technique HPLC D10 BIO-RAD)				
Les valeurs usuelles sont de 4,5 à 6,3 % lorsque les glycémies sont normales.				
Les études modernes ont montré que le diabète est :				
Bien équilibré lorsque le taux est inférieur à 6,5%				
Moyennement lorsqu'il est entre 6,5 à 7,5 %				
Mal équilibré au-delà de 8%				
A l'évidence les exigences doivent tenir compte de l'âge, de l'ancienneté du diabète et des autres problèmes.				
Urée -----:	0,23	g/l	0,15 - 0,5	0,32
Soit :	3,83	mmol/l	2,5 - 8,34	5,33
Créatinine -----:	7,4	mg/l	6 - 13	7,9
Soit :	65	μmol/l	53 - 115	70
Acide urique -----:	47	mg/l	25 - 60	44
Soit :	282	μmol/l	148 - 357	264



مختبر منظرنا للتحاليل الطبية
LABORATOIRE MANDARONA
D'ANALYSES MEDICALES

Dr Yahya BENGHALEM

Pharmacien Biologiste
Lauréat de la faculté de Pharmacie de
Montpellier

Dr Abderrahmane BOUMZEBRA

Pharmacien Biologiste
Diplômé des facultés de Médecine et de Pharmacie de
Toulouse et Montpellier

Biochimie - Hématologie - Hormonologie - Bactériologie - Virologie - Immunologie - Parasitologie - Mycologie - Toxicologie

Dossier ouvert le : 15/02/24

Prélèvement effectué à 08:30

Edition du : 15/02/24

Madame BENMKADDEM MARIEM

Docteur ILHAM TOUHAMI

Réf. : 24B832

Compte Rendu d'Analyses

			Normales	Antériorités
Bilirubine Totale -----:	5	mg/l	1 - 12	
Soit :	9	μmol/l	2 - 21	
Bilirubine Indirecte (Libre) -----:	3	mg/l	< 10	
Soit :	5	μmol/l	< 17	
Bilirubine Directe (Conjuguée) -----:	2	mg/l	< 2	
Soit :	3	μmol/l	< 3	
Transaminases - SGOT / ASAT -----:	15	UI/l	< 45	15
Transaminases - SGPT / ALAT -----:	13	UI/l	< 49	13
Gamma G.T. -----:	14	UI/l	< 38	15

Variations physiologiques :

- Prise de médicaments (+20 à 100 %)
- Anticonvulsivants (+20 à 300 %)
- Anticancéreux (+150 %)
- Antidépresseurs (+ 100 %)
- Contraceptifs oraux (+ 25 %)

679, Bd El Qods 20460 Ain Chock - Casablanca - Tél. : 0522 52 83 88 / 0522 87 22 82

Fax : 0522 21 92 41 - E-mail : labo_mandarona@yahoo.fr

CNSS : 8521090 - IF : 40213596 - Patente : 37980291 - ICE : 001634915000055 - IPN : 093060663

BMCE AL QODS : 0117940000 3121000 0144347



Dr Yahya BENGHALEM

Pharmacien Biologiste
Lauréat de la faculté de Pharmacie de
Montpellier

Dr Abderrahmane BOUMZEBRA

Pharmacien Biologiste
Diplômé des facultés de Médecine et de Pharmacie de
Toulouse et Montpellier

Biochimie - Hématologie - Hormonologie - Bactériologie - Virologie - Immunologie - Parasitologie - Mycologie - Toxicologie

Dossier ouvert le : 15/02/24
Prélèvement effectué à 08:30
Edition du : 15/02/24

Madame BENMKADDEM MARIEM
Docteur ILHAM TOUHAMI
Réf. : 24B832

Compte Rendu d'Analyses

VITAMINES

			Normales	Antériorités
Vitamine D2/D3 (25 - Hydroxy) ----- :	29	microg/l		44
(Chimiluminescence COBAS ROCHE E411)				

Interprétation :

Valeurs souhaitables : > 30 ug/l
Insuffisance : 10 à 30 ug/l
Carence : <10 ug/l
Toxicité : >100 ug/l

PROTEINES SPECIFIQUES

(COBAS ROCHE C-311)

			Normales	Antériorités
Protéine C réactive us ----- :	2	mg/l	< 6	

HORMONOLOGIE

T S H us ----- :	1,57	μUI/ml	0,27 - 5
(Chimiluminescence COBAS ROCHE E411)			

*La TSH est l'indicateur le plus sensible pour évaluer un dysfonctionnement thyroïdien.
Une variation minime de T4L provoque une réponse très amplifiée de la TSH.
Cependant, la TSH répond aux variations de la T4L avec un temps de latence important, au moins 8 semaines pour une réponse complète.*



مختبر منظرنا للتحاليل الطبية
LABORATOIRE MANDARONA
D'ANALYSES MEDICALES

Page : 6/6

Dr Yahya BENGHALEM

Pharmacien Biologiste
Lauréat de la faculté de Pharmacie de
Montpellier

Dr Abderrahmane BOUMZEBRA

Pharmacien Biologiste
Diplômé des facultés de Médecine et de Pharmacie de
Toulouse et Montpellier

Biochimie - Hématologie - Hormonologie - Bactériologie - Virologie - Immunologie - Parasitologie - Mycologie - Toxicologie

Dossier ouvert le : 15/02/24
Prélèvement effectué à 08:30
Edition du : 15/02/24

Madame BENMKADDEM MARIEM
Docteur ILHAM TOUHAMI
Réf. : 24B832

Compte Rendu d'Analyses

MARQUEURS

Normales Antériorités

Ferritine ----- : 56 ng/ml

41

(Chimiluminescence COBAS ROCHE E411)

Valeurs usuelles en ng/ml

Enfants :	A la naissance :	150 à 450	ng/ml
	2 à 3 mois :	80 à 500	ng/ml
	4 mois à 16 ans :	20 à 200	
Femmes cycliques :	13 à 150	ng/ml	
Femmes ménopausées :	30 à 400	ng/ml	
Hommes :	30 à 400	ng/ml	

~~LABORATOIRE ANALYSES
MEDICALES MANDARONA~~

679, Bd Al Qods 20460 - Casablanca

Tél.: 05 22 52 83 88

Fax : 05 22 21 92 41

679, Bd El Qods 20460 Ain Chock - Casablanca - Tél. : 0522 52 83 88 / 0522 87 22 82

Fax : 0522 21 92 41 - E-mail : labo_mandarona@yahoo.fr

CNSS : 8521090 - IF : 40213596 - Patente : 37980291 - ICE : 001634915000055 - IPN : 093060663

BMCE AL QODS : 0117940000 3121000 0144347