

RECOMMANDATIONS IMPORTANTES A LIRE POUR ACTIVER LES REMBOURSEMENTS ET EVITER LES REJETS

Conditions générales :

- Le cadre réservé à l'adhérent doit être dûment renseigné.
- Le cadre réservé au médecin doit être renseigné par le praticien lui-même notamment la nature de la maladie.
- La validité de la feuille de soins est limitée à 3 mois à compter de la première consultation.
- L'entente préalable est exigée pour toute hospitalisation médicale, chirurgicale, soins dentaires spéciaux, extractions multiples, parodontie orthodontie, prothèses dentaires, prothèses auditives ou orthopédiques ainsi que pour tous les actes effectués en série.
- En cas d'accident, une déclaration précisant les causes et circonstances de l'accident est à joindre à la feuille de soins.

Pharmacie :

- Les vignettes des médicaments doivent être obligatoirement jointes aux ordonnances.
- Pour les médicaments sans vignettes une facture de la pharmacie doit être jointe.

Radiologie et Biologie :

- La facture ainsi qu'une copie des résultats des analyses ou du compte rendu (sous pli confidentiel) doivent être jointes à l'ordonnance médicale pour toute demande de remboursement.
- Un pli confidentiel du médecin prescripteur des analyses ou radios peut être demandé par le médecin conseil de la mutuelle.

Optique :

- L'ordonnance du médecin prescripteur et la facture de l'opticien sont à joindre à la feuille de soins.

Rééducation :

- L'entente préalable renseignée par le médecin prescripteur est exigée avant le début des séances de rééducations.
- Pour le remboursement, la facture et le calendrier des séances effectuées sont à joindre à la feuille de soins.

Dentaire :

- En cas de prothèses ou de traitement canalaires, l'accord préalable renseigné sur la feuille de soins est obligatoire avant le début de traitement.
- La facture doit être jointe à la feuille de soins pour toute demande de remboursement.
- La radio-après soins est obligatoire en cas de prothèses ou de traitement canalaires.

Maladie et Affection Longue Durée ALD et ALC :

- La déclaration de maladie chronique doit être renseignée par le médecin prescripteur et renouvelée tous les 6 mois.



MUPRAS
Mutuelle de Prévoyance
& d'Actions Sociales
de Royal Air Maroc

mle: 7035

Déclaration de Maladie

M22- 0029402

☐ Maladie

☐ Dentaire

☐ Optique

☐ Autres

Cadre réservé à l'adhérent (e)

Matricule : 7035 Société : R

☐ Actif

☐ Pensionné(e)

☐ Autre :

Nom & Prénom : OUMIAI LAHCEN

Date de naissance : 27/01/1961

Adresse : Bloc 01 N° 307 DCHAYRA ELJAHARIA

TN2 = GANE

Tél : 0666716970 Total des frais engagés : 830,00 Dhs

Cadre réservé au Médecin

Cachet du médecin :

Date de consultation : 04/03/2024

Nom et prénom du malade : SALHI SAADIA Age : 61

Lien de parenté :

☐ Lui-même

☒ Conjoint

☐ Enfant

Nature de la maladie :

Affection longue durée ou chronique : ☐ ALD ☐ ALC Pathologie :

En cas d'accident préciser les causes et circonstances :

Dans le cas où la maladie aurait un caractère confidentiel, communiquer les renseignements sous pli confidentiel à l'attention du médecin conseil de la Mutuelle.

J'atteste sur l'honneur l'exactitude des renseignements portés sur la présente déclaration. Je déclare avoir pris connaissance de la clause relative à la protection des données personnelles.

Fait à : ACADIR

Signature de l'adhérent(e) :

Autorisation CNDP N° : A-A-215 / 2019

Adresses Mails utiles

- Réclamation : contact@mupras.com
- Prise en charge : pec@mupras.com
- Adhésion et changement de statut : adhesion@mupras.com

La MUPRAS garantit le respect de la loi n° 09-08 relative à la protection des personnes physiques à l'égard du traitement des données à caractère personnel.

MUPRAS : Centre Allal Ben Abdellah - 6ème Etage Angle Rue Mohamed Fakir et Rue Allal Ben Abdellah - Quartier de l'Horloge Casablanca 20000 - Tél. : 05 22 20 45 45 (LG) - Fax : 05 22 22 78 18 - www.mupras.com

Dr. ZEFT EL HASSAN
Gynécologie-obstétrique
D24 galerie Talborjt.
Avenue Cheikh Saadi .Agadir
Tel : 05 28 38 30 30

Agadir, le 04/03/2024

Note d'honoraire

MME SOLHI SAADIA

Consultation Médicale	200,00
Echographie Pelvienne	300,00

Total somme de CINQ-CENTS (500,00) Dirham.



04 MAR. 2024

Dr. ZEFT EL HASSAN
Gynécologie-obstétrique
D24 galerie Talborjt
Avenue Cheikh Saadi .Agadir
Tel: 05 28 38 30 30.

Agadir, le: 04/03/2024

Mme SALHI SAADIA

ECHOGRAPHIE PELVIENNE

Utérus de taille et échostructure normale, homogène.

Contours réguliers.

Endomètre en place non épaissi.

Ovaire droit de petite taille et échostructure normale.

Ovaire gauche de petite taille et échostructure normale.

Cul de sac douglas libre.

Conclusion :

Echographie pelvienne sans particularités.



Docteur El Hassan ZEFT

Spécialiste en Gynécologie - Obstétrique

- Suivre de grossesse & Accouchement
- Chirurgie Gynécologique & Cancérologique
- Cœlio chirurgie - Hystérocopie - Colposcopie
- Stérilité du couple AMP (FIV-ICSI)
- Echographie 2D/3D/4D - DOPPLER



الدكتور الحسن الزفت

إختصاصي في أمراض النساء و التوليد

- تتبع الحمل و الولادة
- الجراحة النسوية - الجراحة بالتنظير الداخلي
- جراحة سرطان الثدي و الرحم
- عقم الزوجين - المساعدة الطبية للإنبجاب
- طب الجنين - التشخيص بالصدى (4D/3D/2D)



41152489

أكادير، في Agadir, le

04 MAR. 2024

N° Solhi Saoudi :

51.50 x 2

- Mikopen :

10mk bo

129.00 le 2^e das 4 J

- Dossantos :

98.00 Alcasten

330, 00

INPE: 042023671

PHARMACIE AL FETOUAKI

Dr. M. BOUBKRY

Bd. A. Belk Rée, Assalam

Al Jnada - Dcheira

Tél: 05 28 33 84 49

N° de lot :

Date de péremption :

040423

03 2025

PPC : 129,00 Dhs

Mise en garde spéciale :

Tenir hors de la portée et de la vue des enfants.
Conserver à une température inférieure à 25°C.

PPV : 51,50 Dhs



6 118001 041312



2ème Etage D-24, Imm. D, Esp

E-mail : ilyasanass@hotmail.co

AM92 0526

LOT

PER

Prix

98.00

الطابق الثاني D-24 عمارة D، رواق تالبرجت،

Bd. Mohamed Cheikh Saadi, Quartier Talborjt - AGADIR

الهاتف : 05 28 38 30 30 - Tél.: المستعجلات : 06 61 35 06 99

SOUHE SAADIA 01.01.1961
VS6001644 14.01.04.1

DR ZEIT ELHASSAN VOLUSON 56
04.03.2024 17:57.01

Th: 0.1 120 RS
Hb: 0.1 5cm
MI: 1.1 1.5cm / 1.1
17012
1000000000
1000000000
1000000000
1000000000
1000000000
1000000000

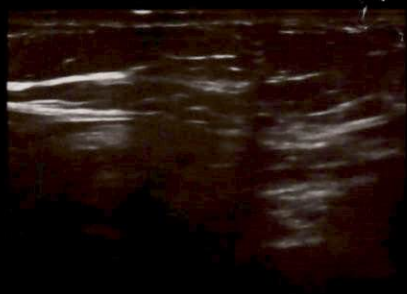

SOUHE SAADIA 01.01.1961
VS6001644 14.01.04.1

DR ZEIT ELHASSAN VOLUSON 56
04.03.2024 17:54.01

Th: 0.1 RICS 9A RS
Hb: 0.1 GYN
MI: 1.1 4.0cm / 1.2
1000000000
1000000000
1000000000
1000000000
1000000000
1000000000

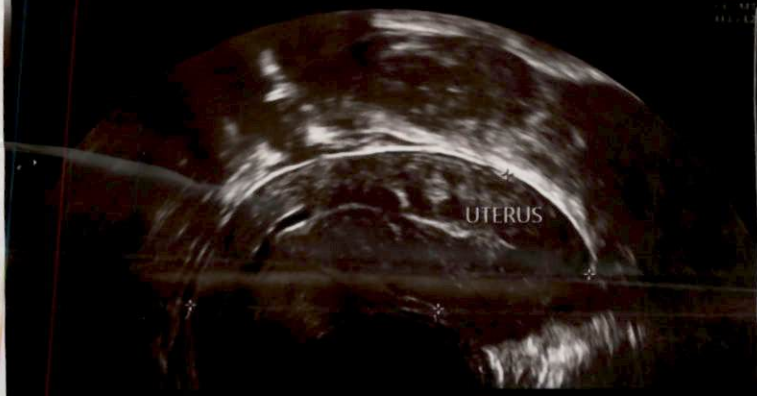

1.0139cm
/ 0.498cm