

RECOMMANDATIONS IMPORTANTES A LIRE POUR ACTIVER LES REMBOURSEMENTS ET EVITER LES REJETS

Conditions générales :

- Le cadre réservé à l'adhérent doit être dûment renseigné.
- Le cadre réservé au médecin doit être renseigné par le praticien lui-même notamment la nature de la maladie.
- La validité de la feuille de soins est limitée à 3 mois à compter de la première consultation.
- L'entente préalable est exigée pour toute hospitalisation médicale, chirurgicale, soins dentaires spéciaux, extractions multiples, parodontie orthodontie, prothèses dentaires, prothèses auditives ou orthopédiques ainsi que pour tous les actes effectués en série.
- En cas d'accident, une déclaration précisant les causes et circonstances de l'accident est à joindre à la feuille de soins.

Pharmacie :

- Les vignettes des médicaments doivent être obligatoirement jointes aux ordonnances.
- Pour les médicaments sans vignettes une facture de la pharmacie doit être jointe.

Radiologie et Biologie :

- La facture ainsi qu'une copie des résultats des analyses ou du compte rendu (sous pli confidentiel) doivent être jointes à l'ordonnance médicale pour toute demande de remboursement.
- Un pli confidentiel du médecin prescripteur des analyses ou radios peut être demandé par le médecin conseil de la mutuelle.

Optique :

- L'ordonnance du médecin prescripteur et la facture de l'opticien sont à joindre à la feuille de soins.

Rééducation :

- L'entente préalable renseignée par le médecin prescripteur est exigée avant le début des séances de rééducations.
- Pour le remboursement, la facture et le calendrier des séances effectuées sont à joindre à la feuille de soins.

Dentaire :

- En cas de prothèses ou de traitement canalaires, l'accord préalable renseigné sur la feuille de soins est obligatoire avant le début de traitement.
- La facture doit être jointe à la feuille de soins pour toute demande de remboursement.
- La radio-après soins est obligatoire en cas de prothèses ou de traitement canalaires.

Maladie et Affection Longue Durée ALD et ALC :

- La déclaration de maladie chronique doit être renseignée par le médecin prescripteur et renouvelée tous les 6 mois.

Adresses Mails utiles

- Réclamation : contact@mupras.com
- Prise en charge : pec@mupras.com
- Adhésion et changement de statut : adhesion@mupras.com

La MUPRAS garantit le respect de la loi n° 09-08 relative à la protection des personnes physiques à l'égard du traitement des données à caractère personnel.

MUPRAS : Centre Allal Ben Abdellah - 6ème Etage Angle Rue Mohamed Fakir et Rue Allal Ben Abdellah - Quartier de l'Horloge Casablanca 20000 - Tél. : 05 22 20 45 45 (LG) - Fax : 05 22 22 78 18 - www.mupras.com



MUPRAS
Mutuelle de Prévoyance
& d'Actions Sociales
de Royal Air Maroc

Déclaration de Maladie

M22- 0051880

☒ Maladie

☐ Dentaire

☐ Optique

☐ Autres

Cadre réservé à l'adhérent (e)

Matricule : 7181 Société :
☐ Actif ☐ Pensionné(e) ☐ Autre :
Nom & Prénom : IMAKOR BRAHIM
Date de naissance : 08.02.1962 à casa
Adresse : Bloc 26 Rue 04 N°02 HAY TILILA AGADIR
Tél. : 0667122441 Total des frais engagés : 1260,00 Dhs

Cadre réservé au Médecin

Cachet du médecin :
Dr. Hafida BOUGRINI
Cardiologue
Av. Hassan 1er Imm. Guadira zérra Elou
N°9 Massira - AGADIR
Tél: 05 28 22 14 07 - 06 11 64 41 42 22
Date de consultation : 03/04/2024
Nom et prénom du malade : Bou Traou Naima Age: 57
Lien de parenté : ☐ Lui-même ☐ Conjoint ☐ Enfant
Nature de la maladie : HTA
Affection longue durée ou chronique : ☒ ALD ☐ ALC Pathologie : HTA
En cas d'accident préciser les causes et circonstances :
Dans le cas où la maladie aurait un caractère confidentiel, communiquer les renseignements sous pli confidentiel à l'attention du médecin conseil de la Mutuelle.

J'atteste sur l'honneur l'exactitude des renseignements portés sur la présente déclaration. Je déclare avoir pris connaissance de la clause relative à la protection des données personnelles.

Fait à : Le :
Signature de l'adhérent(e) :

Autorisation CNDP N° : A-A-215 / 2019

RELEVÉ DES FRAIS ET HONORAIRES

Dates des Actes	Natures des Actes	Nombre et Coefficient	Montant détaillé des Honoraires	Cachet et signature du Médecin attestant le Paiement des Actes
03/04/24	CS		200 dh	Dr. BOUGRINI Hafida Spécialiste des Maladies Cardiaques T.P. 48102123 Spécialiste des Maladies Cardiaques T.P. 48100123
03/04/24	ECG		1000 dh	

EXECUTION DES ORDONNANCES

Cachet du Pharmacien ou du Fournisseur	Date	Montant de la Facture

ANALYSES - RADIOGRAPHIES

Cachet et signature du Laboratoire et du Radiologue	Date	Désignation des Coefficients	Montant des Honoraires

AUXILIAIRES MEDICAUX

Cachet et signature du Praticien	Date des Soins	Nombre				Montant détaillé des Honoraires
		AM	PC	IM	IV	
Dr. BOUGRINI EL MGHARI D'ANALYSES MEDICALES Imm. Al Wilaq N°5,6 Av. Moulay Hassan I AGADIR Tél: 05 28 23 97 65 Email: labelmghari@gmail.com	04/04/24		3250		960 DH	

RELEVÉ DES FRAIS ET HONORAIRES

Le praticien est prié de préciser la dent traitée, l'acte pratiqué en indiquant la nature des soins.

Important :

Veillez joindre les radiographies en cas de prothèses ou de traitement canalaires, ainsi que le bilan de l'ODF.

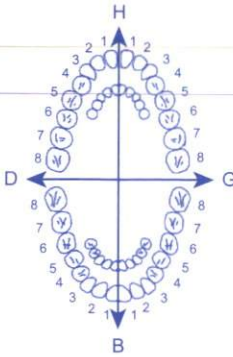
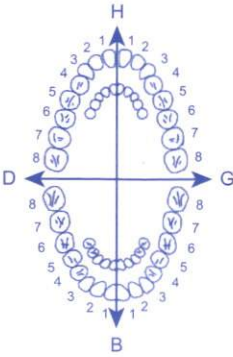
SOINS DENTAIRES	Dents Traitées	Nature des Soins	Coefficient															
				Coefficient DES TRAVAUX <input type="text"/>														
				MONTANTS DES SOINS <input type="text"/>														
				DEBUT D'EXECUTION <input type="text"/>														
				FIN D'EXECUTION <input type="text"/>														
O.D.F PROTHESES DENTAIRES	DETERMINATION DU COEFFICIENT MASTICATOIRE																	
	<table border="1"> <tr> <td colspan="2">H</td> </tr> <tr> <td>25533412</td> <td>21433552</td> </tr> <tr> <td>00000000</td> <td>00000000</td> </tr> <tr> <td>D</td> <td>G</td> </tr> <tr> <td>00000000</td> <td>00000000</td> </tr> <tr> <td>35533411</td> <td>11433553</td> </tr> <tr> <td colspan="2">B</td> </tr> </table>		H		25533412	21433552	00000000	00000000	D	G	00000000	00000000	35533411	11433553	B			Coefficient DES TRAVAUX <input type="text"/>
	H																	
	25533412	21433552																
	00000000	00000000																
	D	G																
	00000000	00000000																
	35533411	11433553																
	B																	
			MONTANTS DES SOINS <input type="text"/>															
[Création, remont, adjonction] Fonctionnel, Thérapeutique, nécessaire à la profession			DATE DU DEVIS <input type="text"/>															
			DATE DE L'EXECUTION <input type="text"/>															

VISA ET CACHET DU PRATICIEN ATTESTANT LE DEVIS

VISA ET CACHET DU PRATICIEN ATTESTANT L'EXECUTION

Dr. Hafida BOUGRINI

Cardiologue
Pour adultes et enfants



الدكتورة حفيظة بوغريني

**أخصائية في أمراض القلب والشرايين
للکبار والصغار**

- Diplômée de la faculté de médecine de Marrakech et Marseille (France)
- Ancien médecin à l'hôpital princesse Grace à Monaco

- خريجة كلية الطب والصيدلة

- بمراكش ومرسيليا (فرنسا)

- طبيبة سابقا في مستشفى الأميرة نراس بموناكو

Agadir, le :

Mr./Mme :

031042024
BOUTOU NATHA

NTFS

Unei, A'et

Ionogfae sp

TS H

CT, Re, WLC, HLC

Co5, HLC

Dr. Hafida BOUGRINI
Cardiologue

Av. Hassan 1er Imm. Guedira 2ème étage
N°9 Massira - AGADIR
Tél: 05 28 22 14 07 - GS: 06 49 41 90 72

LABORATOIRE EL MGHARI
D'ANALYSES MEDICALES

Imm. Al Wifaq N°5,6
Av. Moulay Hassan 1 AGADIR
Tél: 05 28 23 97 65



INP

043000041

Email: labelmghari@gmail.com

Av Hassan 1er Imm. Guedira 2ème étage N° 8-9 Massira - AGADIR

Tél : 05 28 22 14 07 - Gsm : 06 49 41 90 72 - E-mail : dr.bougrini.cardiologue@gmail.com

Dr BOUGRINI Hafida

Médecin spécialisée dans les maladies cardio-vasculaire:

Adultes et enfants

Echographie doppler cardiaque et vasculaire

Epreuve d'effort

Holter Rythmique-Holter tensionnel

د. بوغريني حفيظة

طبيبة متخصصة في امراض القلب والأوعية الدموية

للبالغين والأطفال

التصوير بالموجات فوق الصوتية للقلب والأوعية الدموية (دوبلر)

اختبار و تخطيط القلب أثناء المجهود

هولتر لقياس نبضات القلب و هولتر لقياس ضغط الدم



AGADIR le 03/04/2024

FACTURE CONCERNANT Mme. BOUHOUE Naima

Date Acte	Acte	Montant
03/04/2024	CONSULTATION AVEC ECG	300

Nombre total des actes: 1

300.00 DH

Arrêtée la présente facture à la somme de trois cents Dirhams



LABORATOIRE EL MGHARI D'ANALYSES MEDICALES ET SCIENTIFIQUES

Imm. Al Wifaq N° 5,6 - Av. My Hassan 1er Autoroute de Dakhla (en face des Administrations de Dakhla) - AGADIR

Tél.: 0528 23.97.64/65 - Fax : 0528 23.97.65 - E-mail: labelmghari@gmail.com - Patente : 48136181

Identification fiscale : 75757580- N° R.C. : 31012- N° TVA : 270074- N° CNSS : 2694257- N° ICE: 001591578000043

N° Compte bancaire : CREDIT AGRICOLE AGENCE G.KETTANI AGADIR 225 010 025 80 01 4865 101178 3

Facture **4358**

AGADIR Le : 05/04/2024

Organisme :

NC

INPE: 043000041



Bénéficiaire: BOUHOU NAIMA

Code Patient: 02DZ476

Sur prescription du : Dr HAFIDA BOUGRINI

Date du prélèvement: 04/04/2024

Code Acte	C. Barre	Analyse	Cotation (B)	Coef.	Prix (Dh)
B216		NFP	80	1.10	88.00
B135		U	30	1.10	33.00
B111		CRE	30	1.10	33.00
B120		IONO	160	1.10	176.00
B163		TSH	250	1.10	275.00
B118		GLY	30	1.10	33.00
B119		HBA1C	100	1.10	110.00
B106		CT	30	1.10	33.00
B134		TRI	60	1.10	66.00
B108		HDL	40	1.10	44.00
B109		LDL	40	1.10	44.00
Total :		(B) 850	(Dh) 935.00		

Montant Net Payé y compris le prélèvement : 960.00 Dh

ARRETEE LA PRESENTE FACTURE A LA SOMME DE : **NEUF CENT SOIXANTE Dhs 00 Cts**

LABORATOIRE EL MGHARI
D'ANALYSES MEDICALES
Imm. Al Wifaq N°5,6
Av. Moulay Hassan 1 AGADIR
Tél: 05 28 23 97 65
Email: labelmghari@gmail.com
INP

043000041



- 043000041
- BIOCHIMIE CLINIQUE
 - HÉMATOLOGIE CYTOLOGIQUE
 - IMMUNO-HÉMATOLOGIE
 - HEMOSTASE
 - BACTÉRIOLOGIE
 - VIROLOGIE
 - MYCOLOGIE
 - PARASITOLOGIE
 - IMMUNOLOGIE
 - HORMONOLOGIE
 - MALADIES AUTO-IMMUNES
 - TOXICOLOGIE CLINIQUE

مختبر المغاري للتحاليل الطبية والعلمية

LABORATOIRE EL MGHARI D'ANALYSES MEDICALES ET SCIENTIFIQUES

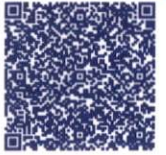

عمارة الوفاق رقم 5 - 6 شارع مولاي الحسن الأول الطريق الرئيسية (أمام إدارات الداخلة) أكادير
Imm. Al Wifaq N° 5,6 - Av. Moulay Hassan 1er Autoroute de Dakhla (en face des Administrations de Dakhla) AGADIR
Tél.: 05 28 23 97 65 - E-mail: labelmghari@gmail.com - Patente : 48136181 - ICE : 001591578000043

LABORATOIRE
EL MGHARI
D'Analyses Médicales et Scientifiques

Dr. EL MGHARI Moulay Abdelaziz
SPÉCIALISTE EN BIOLOGIE CLINIQUE

02DZ476

Référence : 404040424

Edition du : 04/04/2024

Mme BOUHOUE NAIMA

Age : 43A

Prélèvement du : 04/04/2024

Préscripteur : Dr. HAFIDA BOUGRINI

HEMOGRAMME

Analyses	Résultats	Normes	Antécédents
NUMÉRATION GLOBULAIRE (BC-6800 Auto Hematology Analyser)			
Globules blancs	5760	/mm ³	(4000 - 10000)
Globules rouges	4.08	M /mm ³	(4.00 - 5.40)
Hémoglobine	12.4	g/dl	(12.0 - 16.0)
Hématocrite	37.8	%	(35 - 47)
Volume globulaire (VGM)	93	μ ³	(76 - 95)
Charge (TGMH)	30	pg	(26 - 32)
Concentration (CGMH)	33	%	(32 - 36)

FORMULE LEUCOCYTAIRE

(BC-6800 Auto Hematology Analyser)

Polynucléaires neutrophiles	47.6	%	(52 - 68)
soit.....	2742	/mm ³	(2700 - 6200)
Polynucléaires éosinophiles	0.5	%	(1 - 3)
soit.....	29	/mm ³	(50 - 250)
Polynucléaires basophiles	0.3	%	(0 - 1)
soit.....	17	/mm ³	(15 - 59)
Lymphocytes	45.1	%	(26 - 38)
soit.....	2598	/mm ³	(1400 - 3400)
Monocytes	6.5	%	(4 - 8)
soit.....	374	/mm ³	(150 - 600)
total.....	100		

NUMÉRATION DES PLAQUETTES

(BC-6800 Auto Hematology Analyser)

Plaquettes	303000	/mm ³	(150000 - 400000)
------------	--------	------------------	-------------------

Dr. EL MGHARI Moulay Abdelaziz
SPÉCIALISTE EN BIOLOGIE CLINIQUE
Imm. Al Wifaq N°5,6
Av. Moulay Hassan 1 AGADIR
Tél: 05 28 23 97 65
E-mail: labelmghari@gmail.com



Dr El Mghari Moulay Abdelaziz

المختبر مفتوح من 7H30 إلى 19H إستخلاص الدم في المختبر والمنزل
LE LABORATOIRE EST OUVERT DE 7H30 À 19H - PRELEVEMENT AU LABORATOIRE ET À DOMICILE



- 043000041
- BIOCHIMIE CLINIQUE
 - HÉMATOLOGIE CYTOLOGIQUE
 - IMMUNO-HÉMATOLOGIE
 - HEMOSTASE
 - BACTÉRIOLOGIE
 - VIROLOGIE
 - MYCOLOGIE
 - PARASITOLOGIE
 - IMMUNOLOGIE
 - HORMONOLOGIE
 - MALADIES AUTO-IMMUNES
 - TOXICOLOGIE CLINIQUE

مختبر المغاري للتحاليل الطبية و العلمية

LABORATOIRE EL MGHARI D'ANALYSES MEDICALES ET SCIENTIFIQUES



عمارة الوفاق رقم 5 - 6 شارع مولاي الحسن الأول الطريق الرئيسية (أمام إدارات الداخلة) أكادير
Imm. Al Wifaq N° 5,6 - Av. Moulay Hassan 1er Autoroute de Dakhla (en face des Administrations de Dakhla) AGADIR
Tél.: 05 28 23 97 65 - E-mail: labelmghari@gmail.com - Patente : 48136181 - ICE : 001591578000043

LABORATOIRE
EL MGHARI
D'analyses Médicales et Scientifiques

Dr. EL MGHARI Moulay Abdelaziz
SPÉCIALISTE EN BIOLOGIE CLINIQUE

02DZ476

Référence : 404040424

Edition du : 04/04/2024

Mme BOUHOUE NAIMA

Age : 43A

Prélèvement du : 04/04/2024

Préscripteur : **Dr. HAFIDA BOUGRINI**

BIOCHIMIE SANGUINE

Roche COBAS 6000 analyzer series

Analyses	Résultats	Normes	Antécédents
Aspect du serum	CLAIR		
Glycémie (à jeun) soit.....	0.97 5.38	g/l mmol/l	(0.75 à 1.15)
Urée soit.....	0.20 3.32	g/l mmol/l	(0.10 à 0.50)
Créatinine soit.....	9.6 84.5	mg/l μmol/l	
Valeurs de reference : Femme : V.N.: 6.6 à 10.9 mg/l			
Cholestérol total soit.....	2.19 5.65	g/l mmol/l	
Valeurs de référence : Avant 30 ans : 1.50 à 2.00 g/l Après 30 ans : 2.00 à 2.50 g/l			
Cholestérol HDL soit.....	0.92 * 2.37	g/l mmol/l	(0.50 - 0.80)
Cholestérol LDL soit.....	1.14 1.24	g/l mmol/l	(< 1.60)
Index d'athérogénicité : Rapport LDL/HDL	1.24		(inf à 4)
Rapport CT/HDL	2.38		(inf à 5)
Triglycérides soit.....	0.66 0.75	g/l mmol/l	(0.35 - 1.40)

Dr. EL MGHARI Moulay Abdelaziz
SPECIALISTE EN BIOLOGIE CLINIQUE
Imm. Al Wifaq N°5,6
Av. Moulay Hassan 1 AGADIR
Tél: 05 28 23 97 65
Email: labelmghari@gmail.com



Dr El Mghari Moulay Abdelaziz

المختبر مفتوح من 7H30 إلى 19H إستخلاص الدم في المختبر والمنزل
LE LABORATOIRE EST OUVERT DE 7H30 À 19H - PRELEVEMENT AU LABORATOIRE ET A DOMICILE



043000041

- BIOCHIMIE CLINIQUE
- HÉMATOLOGIE CYTOLOGIQUE
- IMMUNO-HÉMATOLOGIE
- HEMOSTASE
- BACTÉRIOLOGIE
- VIROLOGIE
- MYCOLOGIE
- PARASITOLOGIE
- IMMUNOLOGIE
- HORMONOLOGIE
- MALADIES AUTO-IMMUNES
- TOXICOLOGIE CLINIQUE

LABORATOIRE

EL MGHARI

D'analyses Médicales et Scientifiques

مختبر المغمري للتحاليل الطبية والعلمية

LABORATOIRE EL MGHARI D'ANALYSES MEDICALES ET SCIENTIFIQUES

عمارة الوفاق رقم 5 - 6 شارع مولاي الحسن الأول الطريق الرئيسية (أمام إدارات الداخلة) أكادير
Imm. Al Wifaq N° 5,6 - Av. Moulay Hassan 1er Autoroute de Dakhla (en face des Administrations de Dakhla) AGADIR
Tél.: 05 28 23 97 65 - E-mail: labelmghari@gmail.com - Patente : 48136181 - ICE : 001591578000043

Dr. EL MGHARI Moulay Abdelaziz
SPÉCIALISTE EN BIOLOGIE CLINIQUE



02DZ476

Référence : 404040424

Edition du : 04/04/2024

Mme BOUHOUE NAIMA

Age : 43A

Prélèvement du : 04/04/2024

Préscripteur : Dr. HAFIDA BOUGRINI

IONOGRAMME SANGUIN

Roche COBAS 6000 analyzer series

Analyses	Résultats	Normes	Antécédents
Sodium	140	mEq/l (135 à 145)	
Potassium	4.2	mEq/l (3.5 à 5.0)	
Chlore	102.5	mEq/l (94 à 108)	
Réserve alcaline	25.7	mEq/l (20 à 30)	
Calcium	89.9	mg/l (83 - 105)	
Phosphorémie	25.3	mg/l (25 - 50)	
Magnésium plasmatique	20.7	mg/l (18 à 25)	
Protéines totales	75.5	g/l (60 à 80)	

HORMONOLOGIE

Analyses	Résultats	Normes	Antécédents
Thyreostimuline (TSH us)	2.679	μUI/ml (0.27 - 4.20)	

Roche COBAS 6000 analyzer series

Dr. EL MGHARI Moulay Abdelaziz
SPÉCIALISTE EN BIOLOGIE CLINIQUE
Imm. Al Wifaq N°5,6
Av. Moulay Hassan 1 AGADIR
Tél: 05 28 23 97 65
E-mail: labelmghari@gmail.com



043000041

Dr El Mghari Moulay Abdelaziz

المختبر مفتوح من 7H30 إلى 19H إستخلاص الدم في المختبر والمنزل

LE LABORATOIRE EST OUVERT DE 7H30 À 19H - PRELEVEMENT AU LABORATOIRE ET A DOMICILE



043000041

- BIOCHIMIE CLINIQUE
- HÉMATOLOGIE CYTOLOGIQUE
- IMMUNO-HÉMATOLOGIE
- HEMOSTASE
- BACTERIOLOGIE
- VIROLOGIE
- MYCOLOGIE
- PARASITOLOGIE
- IMMUNOLOGIE
- HORMONOLOGIE
- MALADIES AUTO-IMMUNES
- TOXICOLOGIE CLINIQUE

LABORATOIRE

EL MGHARI

D'Analyses Médicales et Scientifiques

مختبر المغاري للتحاليل الطبية والعلمية

LABORATOIRE EL MGHARI D'ANALYSES MEDICALES ET SCIENTIFIQUES

عمارة الوفاق رقم 5 - 6 شارع مولاي الحسن الأول الطريق الرئيسية (أمام إدارات الداخلة) أكادير

Imm. Al Wifaq N° 5,6 - Av. Moulay Hassan 1er Autoroute de Dakhla (en face des Administrations de Dakhla) AGADIR

Tél.: 05 28 23 97 65 - E-mail: labelmghari@gmail.com - Patente : 48136181 - ICE : 001591578000043

Dr. EL MGHARI Moulay Abdelaziz

SPÉCIALISTE EN BIOLOGIE CLINIQUE



02DZ476

Référence : 404040424

Edition du : 04/04/2024

Mme BOUHOU NAIMA

Age : 43A

Prélèvement du : 04/04/2024

Préscripteur : Dr. HAFIDA BOUGRINI

BIOCHIMIE SANGUINE

Analyses

Résultats

Normes

Antécédents

Hémoglobine glyquée (HbA1c) ..

5.5

%

Technique de référence HPLC (BIORAD)

Interprétation des résultats :

4-6% : Intervalle non diabétique

6,5% : Excellent équilibre glycémique (DNID)

7,0% : Excellent équilibre glycémique (DID)

8-9% : Assez bon équilibre glycémique

9-10% : Equilibre glycémique médiocre

Action corrective suggérée (**)

> 10% : Mauvais équilibre glycémique

Action corrective nécessaire (**)

(**) Risque élevé de développer des complications cardiovasculaires

à long terme comme des rétinopathies, néphropathies, neuropathies

et cardiopathies .

Dr. EL MGHARI Moulay Abdelaziz

SPÉCIALISTE EN BIOLOGIE CLINIQUE

Imm. Al Wifaq N°5,6

Av. Moulay Hassan 1 AGADIR

Tél: 05 28 23 97 65

E-mail: labelmghari@gmail.com

INP



043000041

Dr El Mghari Moulay Abdelaziz

المختبر مفتوح من 7H30 إلى 19H إستخلاص الدم في المختبر والمنزل

LE LABORATOIRE EST OUVERT DE 7H30 À 19H - PRELEVEMENT AU LABORATOIRE ET A DOMICILE



- 043000041
- BIOCHIMIE CLINIQUE
 - HÉMATOLOGIE CYTOLOGIQUE
 - IMMUNO-HÉMATOLOGIE
 - HEMOSTASE
 - BACTÉRIOLOGIE
 - VIROLOGIE
 - MYCOLOGIE
 - PARASITOLOGIE
 - IMMUNOLOGIE
 - HORMONOLOGIE
 - MALADIES AUTO-IMMUNES
 - TOXICOLOGIE CLINIQUE

LABORATOIRE
EL MGHARI
D'analyses Médicales et Scientifiques

مختبر المغاري للتحاليل الطبية والعلمية

LABORATOIRE EL MGHARI D'ANALYSES MEDICALES ET SCIENTIFIQUES

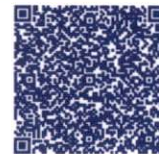

عمارة الوفاق رقم 5 - 6 شارع مولاي الحسن الأول الطريق الرئيسية (أمام إدارات الداخلة) أكادير
Imm. Al Wifaq N° 5,6 - Av. Moulay Hassan 1er Autoroute de Dakhla (en face des Administrations de Dakhla) AGADIR
Tél.: 05 28 23 97 65 - E-mail: labelmghari@gmail.com - Patente : 48136181 - ICE : 001591578000043

Dr. EL MGHARI Moulay Abdelaziz
SPÉCIALISTE EN BIOLOGIE CLINIQUE

02DZ476

Référence : 404040424

Edition du : 04/04/2024

Mme BOUHOUE NAIMA

Age : 43A

Prélèvement du : 04/04/2024

Préscripteur : **Dr. HAFIDA BOUGRINI**

BIOCHIMIE SANGUINE

Analyses	Résultats	Normes	Antécédents
Hémoglobine glyquée (HbA1c).. Technique de référence HPLC (BIORAD)	5.5	%	
Interprétation des résultats :			
4-6% : Intervalle non diabétique			
6,5% : Excellent équilibre glycémique (DNID)			
7,0% : Excellent équilibre glycémique (DID)			
8-9% : Assez bon équilibre glycémique			
9-10% : Equilibre glycémique médiocre			
Action corrective suggérée (**)			
> 10% : Mauvais équilibre glycémique			
Action corrective nécessaire (**)			
(**) Risque élevé de développer des complications cardiovasculaires à long terme comme des rétinopathies, néphropathies, neuropathies et cardiopathies .			

Dr. EL MGHARI Moulay Abdelaziz
SPECIALISTE EN BIOLOGIE CLINIQUE
Imm. Al Wifaq N°5,6
Av. Moulay Hassan 1 AGADIR
Tél: 05 28 23 97 65
Email: labelmghari@gmail.com



LABORATOIRE EL MGHARI D'ANALYSES MEDICALES ET SCIENTIFIQUES

Dr El Mghari Moulay Abdelaziz

المختبر مفتوح من 7H30 إلى 19H إستخلاص الدم في المختبر والمنزل
LE LABORATOIRE EST OUVERT DE 7H30 À 19H - PRÉLEVEMENT AU LABORATOIRE ET À DOMICILE



043000041

- BIOCHIMIE CLINIQUE
- HÉMATOLOGIE CYTOLOGIQUE
- IMMUNO-HÉMATOLOGIE
- HEMOSTASE
- BACTERIOLOGIE
- VIROLOGIE
- MYCOLOGIE
- PARASITOLOGIE
- IMMUNOLOGIE
- HORMONOLOGIE
- MALADIES AUTO-IMMUNES
- TOXICOLOGIE CLINIQUE

LABORATOIRE

EL MGHARI

D'analyses Médicales et Scientifiques

مختبر المغاري للتحاليل الطبية والعلمية

LABORATOIRE EL MGHARI D'ANALYSES MEDICALES ET SCIENTIFIQUES

عمارة الوفاق رقم 5 - 6 شارع مولاي الحسن الأول الطريق الرئيسية (أمام إدارات الداخلة) أكادير
Imm. Al Wifaq N° 5,6 - Av. Moulay Hassan 1er Autoroute de Dakhla (en face des Administrations de Dakhla) AGADIR
Tél.: 05 28 23 97 65 - E-mail: labelmghari@gmail.com - Patente : 48136181 - ICE : 001591578000043

**Dr. EL MGHARI Moulay Abdelaziz**

SPÉCIALISTE EN BIOLOGIE CLINIQUE



02DZ476

Référence : 404040424

Edition du : 04/04/2024

Mme BOUHOUE NAIMA

Age : 43A

Prélèvement du : 04/04/2024

Préscripteur : Dr. HAFIDA BOUGRINI

IONOGRAMME SANGUIN

Roche COBAS 6000 analyzer series

Analyses	Résultats	Normes	Antécédents
Sodium	140	mEq/l (135 à 145)	
Potassium	4.2	mEq/l (3.5 à 5.0)	
Chlore	102.5	mEq/l (94 à 108)	
Réserve alcaline	25.7	mEq/l (20 à 30)	
Calcium	89.9	mg/l (83 - 105)	
Phosphorémie	25.3	mg/l (25 - 50)	
Magnésium plasmatique	20.7	mg/l (18 à 25)	
Protéines totales	75.5	g/l (60 à 80)	

HORMONOLOGIE

Analyses	Résultats	Normes	Antécédents
Thyreostimuline (TSH us)	2.679	μUI/ml (0.27 - 4.20)	

Roche COBAS 6000 analyzer series

Dr. EL MGHARI Moulay Abdelaziz
SPECIALISTE EN BIOLOGIE CLINIQUE
Imm. Al Wifaq N°5,6
Av. Moulay Hassan 1 AGADIR
Tél: 05 28 23 97 65
Email: labelmghari@gmail.com



043000041

Dr El Mghari Moulay Abdelaziz

المختبر مفتوح من 7H30 إلى 19H إستخلاص الدم في المختبر والمنزل
LE LABORATOIRE EST OUVERT DE 7H30 À 19H - PRELEVEMENT AU LABORATOIRE ET A DOMICILE



043000041

- BIOCHIMIE CLINIQUE
- HÉMATOLOGIE CYTOLOGIQUE
- IMMUNO-HÉMATOLOGIE
- HEMOSTASE
- BACTÉRIOLOGIE
- VIROLOGIE
- MYCOLOGIE
- PARASITOLOGIE
- IMMUNOLOGIE
- HORMONOLOGIE
- MALADIES AUTO-IMMUNES
- TOXICOLOGIE CLINIQUE

LABORATOIRE

EL MGHARI

D'analyses Médicales et Scientifiques

مختبر المغارى للتحاليل الطبية والعلمية

LABORATOIRE EL MGHARI D'ANALYSES MEDICALES ET SCIENTIFIQUES

عمارة الوفاق رقم 5 - 6 شارع مولاي الحسن الأول الطريق الرئيسية (أمام إدارات الداخلة) أكادير

Imm. Al Wifaq N° 5,6 - Av. Moulay Hassan 1er Autoroute de Dakhla (en face des Administrations de Dakhla) AGADIR

Tél.: 05 28 23 97 65 - E-mail: labelmghari@gmail.com - Patente : 48136181 - ICE : 001591578000043

**Dr. EL MGHARI Moulay Abdelaziz**

SPÉCIALISTE EN BIOLOGIE CLINIQUE

02DZ476

Référence : 404040424

Edition du : 04/04/2024

Mme BOUHOUE NAIMA

Age : 43A

Prélèvement du : 04/04/2024

Préscripteur : Dr. HAFIDA BOUGRINI

BIOCHIMIE SANGUINE

Roche COBAS 6000 analyzer series

Analyses	Résultats	Normes	Antécédents
Aspect du serum	CLAIR		
Glycémie (à jeun)	0.97	g/l (0.75 à 1.15)	
soit.....	5.38	mmol/l	
Urée	0.20	g/l (0.10 à 0.50)	
soit.....	3.32	mmol/l	
Créatinine	9.6	mg/l	
soit.....	84.5	μmol/l	
Valeurs de référence :			
Femme : V.N.: 6.6 à 10.9 mg/l			
Cholestérol total	2.19	g/l	
soit.....	5.65	mmol/l	
Valeurs de référence :			
Avant 30 ans : 1.50 à 2.00 g/l			
Après 30 ans : 2.00 à 2.50 g/l			
Cholestérol HDL	0.92 *	g/l (0.50 - 0.80)	
soit.....	2.37	mmol/l	
Cholestérol LDL	1.14	g/l (< 1.60)	
soit.....	1.24	mmol/l	
Index d'athérogénicité :			
Rapport LDL/HDL	1.24	(inf à 4)	
Rapport CT/HDL	2.38	(inf à 5)	
Triglycérides	0.66	g/l (0.35 - 1.40)	
soit.....	0.75	mmol/l	

Dr. EL MGHARI Moulay Abdelaziz
SPECIALISTE EN BIOLOGIE CLINIQUE
Imm. Al Wifaq N°5,6
Av. Moulay Hassan 1 AGADIR
Tél: 05 28 23 97 65
Email: labelmghari@gmail.com

INP



043000041

Dr El Mghari Moulay Abdelaziz

المختبر مفتوح من 7H30 إلى 19H إستخلاص الدم في المختبر والمنزل

LE LABORATOIRE EST OUVERT DE 7H30 À 19H - PRELEVEMENT AU LABORATOIRE ET À DOMICILE



043000041

- BIOCHIMIE CLINIQUE
- HÉMATOLOGIE CYTOLOGIQUE
- IMMUNO-HÉMATOLOGIE
- HEMOSTASE
- BACTÉRIOLOGIE
- VIROLOGIE
- MYCOLOGIE
- PARASITOLOGIE
- IMMUNOLOGIE
- HORMONOLOGIE
- MALADIES AUTO-IMMUNES
- TOXICOLOGIE CLINIQUE

LABORATOIRE

EL MGHARI

D'analyses Médicales et Scientifiques

مختبر المغاري للتحاليل الطبية و العلمية**LABORATOIRE EL MGHARI D'ANALYSES MEDICALES ET SCIENTIFIQUES**

عمارة الوفاق رقم 5 - 6 شارع مولاي الحسن الأول الطريق الرئيسية (أمام إدارات الداخلة) أكادير
Imm. Al Wifaq N° 5,6 - Av. Moulay Hassan 1er Autoroute de Dakhla (en face des Administrations de Dakhla) AGADIR
Tél.: 05 28 23 97 65 - E-mail: labelmghari@gmail.com - Patente : 48136181 - ICE : 001591578000043

Dr. EL MGHARI Moulay Abdelaziz
SPÉCIALISTE EN BIOLOGIE CLINIQUE



02DZ476

Référence : 404040424

Edition du : 04/04/2024

Mme BOUHOUE NAIMA

Age : 43A

Prélèvement du : 04/04/2024

Préscripteur : **Dr. HAFIDA BOUGRINI****HEMOGRAMME****Analyses****Résultats****Normes****Antécédents****NUMÉRATION GLOBULAIRE**

(BC-6800 Auto Hematology Analyser)

Globules blancs	5760	/mm3	(4000 - 10000)
Globules rouges	4.08	M /mm3	(4.00 - 5.40)
Hémoglobine	12.4	g/dl	(12.0 - 16.0)
Hématocrite	37.8	%	(35 - 47)
Volume globulaire (VGM)	93	μ3	(76 - 95)
Charge (TGMH)	30	pg	(26 - 32)
Concentration (CGMH)	33	%	(32 - 36)

FORMULE LEUCOCYTAIRE

(BC-6800 Auto Hematology Analyser)

Polynucléaires neutrophiles	47.6	%	(52 - 68)
soit.....	2742	/mm3	(2700 - 6200)
Polynucléaires éosinophiles	0.5	%	(1 - 3)
soit.....	29	/mm3	(50 - 250)
Polynucléaires basophiles	0.3	%	(0 - 1)
soit.....	17	/mm3	(15 - 59)
Lymphocytes	45.1	%	(26 - 38)
soit.....	2598	/mm3	(1400 - 3400)
Monocytes	6.5	%	(4 - 8)
soit.....	374	/mm3	(150 - 600)
total.....	100		

NUMÉRATION DES PLAQUETTES

(BC-6800 Auto Hematology Analyser)

Plaquettes	303000	/mm3	(150000 - 400000)
------------	--------	------	-------------------

Dr. EL MGHARI Moulay Abdelaziz
SPÉCIALISTE EN BIOLOGIE CLINIQUE
Imm. Al Wifaq N°5,6
Av. Moulay Hassan 1 AGADIR
Tél: 05 28 23 97 65
Email: labelmghari@gmail.com

INP

043000041

Dr El Mghari Moulay Abdelaziz

المختبر مفتوح من 7H30 إلى 19H إستخلاص الدم في المختبر والمنزل

LE LABORATOIRE EST OUVERT DE 7H30 À 19H - PRÉLEVEMENT AU LABORATOIRE ET À DOMICILE

Nom :bouhou naima

Sex:femell Lit No:

Age:44A Date:03/04/2024 17:14:25

SN:001210Section:

Cli No.: CaseNo.:

Dr. Hafida BOUGRINE
Cardiologue
Av. Hassan 1er 1^{er} Immeuble Guedira 2^{ème} Et. 3^{ème}
N°9 Hassan 1^{er} - AGADIR
Tél: 05 23 22 14 07 - 06 49 41 90 72

Fréquence:	1000Hz	QT Interval:	479ms
Temps d'écha	68s	QTc Interval:	480ms
FC:	60bpm	P Axis:	45.10jã
P Interval:	94ms	QRS Axis:	-15.90jã
QRS Interval:	100ms	T Axis:	46.90jã
T Interval:	243ms	RV5/SV1	0.71/0.76mV
PR Interval:	124ms	RV5+SV1	1.48mV

Prompt:
Total Battem67 ,Battements No66 ,SVE 1 .
in gear Sinus mode Target rate;Middling Left axis deviation;

Dr. Hafida BOUGRINE
Cardiologue
Av. Hassan 1er 1^{er} Immeuble Guedira 2^{ème} Et. 3^{ème}
N°9 Hassan 1^{er} - AGADIR
Tél: 05 23 22 14 07 - 06 49 41 90 72

Docteur:

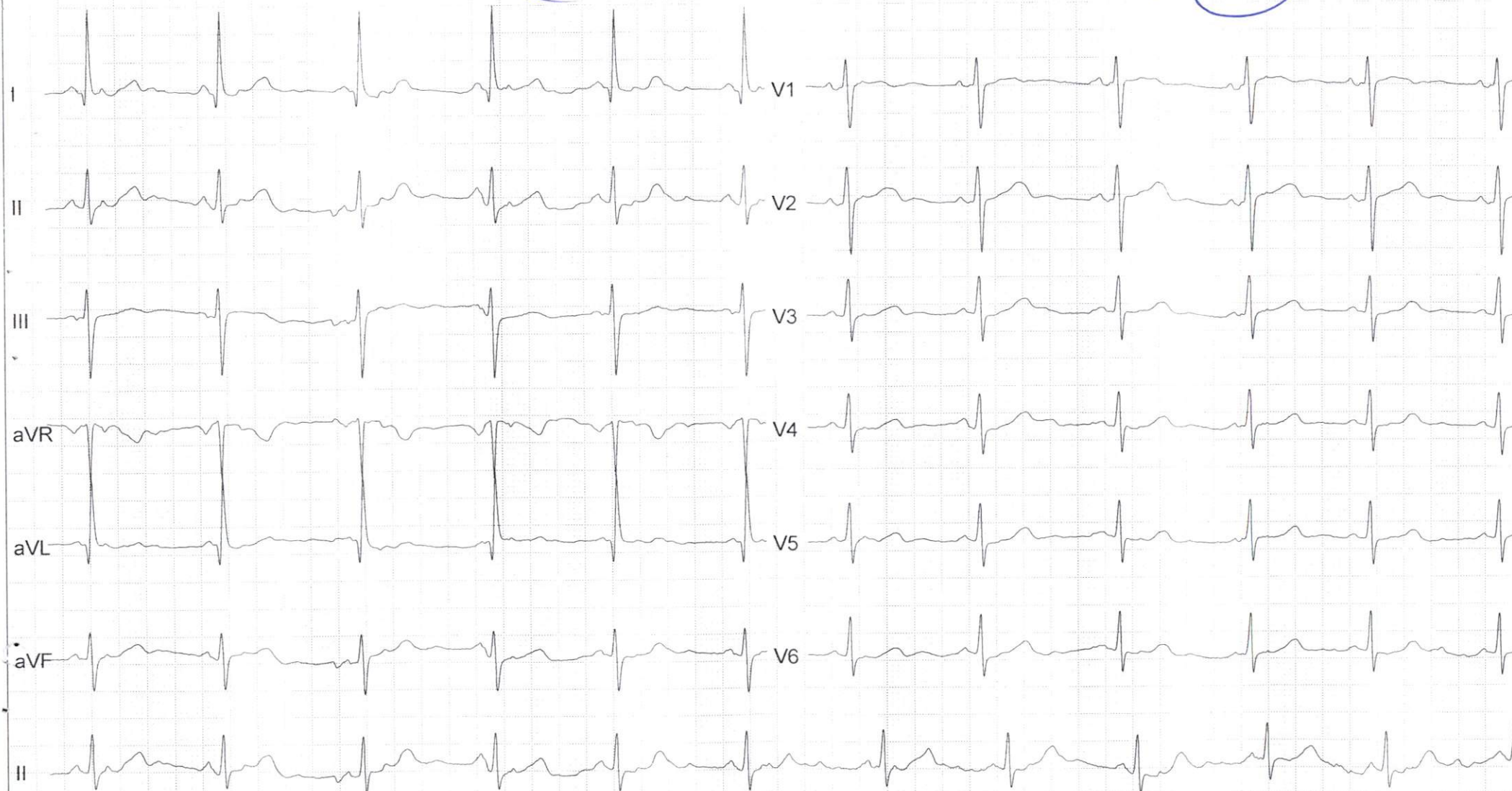

00.25 AC+DFT+EMG 25mm/s 10mm/mV