

RECOMMANDATIONS IMPORTANTES A LIRE POUR ACTIVER LES REMBOURSEMENTS ET EVITER LES REJETS

Conditions générales :

- Le cadre réservé à l'adhérent doit être dûment renseigné.
- Le cadre réservé au médecin doit être renseigné par le praticien lui-même notamment la nature de la maladie.
- La validité de la feuille de soins est limitée à 3 mois à compter de la première consultation.
- L'entente préalable est exigée pour toute hospitalisation médicale, chirurgicale, soins dentaires spéciaux, extractions multiples, parodontie orthodontie, prothèses dentaires, prothèses auditives ou orthopédiques ainsi que pour tous les actes effectués en série.
- En cas d'accident, une déclaration précisant les causes et circonstances de l'accident est à joindre à la feuille de soins.

Pharmacie :

- Les vignettes des médicaments doivent être obligatoirement jointes aux ordonnances.
- Pour les médicaments sans vignettes une facture de la pharmacie doit être jointe.

Radiologie et Biologie :

- La facture ainsi qu'une copie des résultats des analyses ou du compte rendu (sous pli confidentiel) doivent être jointes à l'ordonnance médicale pour toute demande de remboursement.
- Un pli confidentiel du médecin prescripteur des analyses ou radios peut être demandé par le médecin conseil de la mutuelle.

Optique :

- L'ordonnance du médecin prescripteur et la facture de l'opticien sont à joindre à la feuille de soins.

Rééducation :

- L'entente préalable renseignée par le médecin prescripteur est exigée avant le début des séances de rééducations.
- Pour le remboursement, la facture et le calendrier des séances effectuées sont à joindre à la feuille de soins.

Dentaire :

- En cas de prothèses ou de traitement canalaires, l'accord préalable renseigné sur la feuille de soins est obligatoire avant le début de traitement.
- La facture doit être jointe à la feuille de soins pour toute demande de remboursement.
- La radio-après soins est obligatoire en cas de prothèses ou de traitement canalaires.

Maladie et Affection Longue Durée ALD et ALC :

- La déclaration de maladie chronique doit être renseignée par le médecin prescripteur et renouvelée tous les 6 mois.



Déclaration de Maladie

M23-0015096

☒ Maladie

☐ Dentaire

☐ Optique

☐ Autres

Cadre réservé à l'adhérent (e)

Matricule : 996 Société : RAA 202505
☐ Actif ☒ Pensionné(e) ☐ Autre :
Nom & Prénom : Bouchara Fatima s.p. HOUTI
Date de naissance : 15/08/2024
Adresse : 16, Rue de Tanger (RA) Cas
Tél. : 06/61/33/60/30 Total des frais engagés : 1570 94 Dhs

Cadre réservé au Médecin

Cachet du médecin :
Date de consultation : 15/08/2024
Nom et prénom du malade : HOUTI Fatima Age :
Lien de parenté : ☐ Lui-même ☐ Conjoint ☐ Enfant
Nature de la maladie : ALD = N =
Affection longue durée ou chronique : ☐ ALD ☐ ALC Pathologie :
En cas d'accident préciser les causes et circonstances :
Dans le cas où la maladie aurait un caractère confidentiel, communiquer les renseignements sous pli confidentiel à l'attention du médecin conseil de la Mutuelle.

J'atteste sur l'honneur l'exactitude des renseignements portés sur la présente déclaration. Je déclare avoir pris connaissance de la clause relative à la protection des données personnelles.

Fait à : Casa Le : 15/08/2024
Signature de l'adhérent(e) :

Adresses Mails utiles

- Réclamation : contact@mupras.com
- Prise en charge : pec@mupras.com
- Adhésion et changement de statut : adhesion@mupras.com

La MUPRAS garantit le respect de la loi n° 09-08 relative à la protection des personnes physiques à l'égard du traitement des données à caractère personnel.

MUPRAS : Centre Allal Ben Abdellah - 6ème Etage Angle Rue Mohamed Fakir et Rue Allal Ben Abdellah - Quartier de l'Horloge
Casablanca 20000 - Tél. : 05 22 20 45 45 (LG) - Fax : 05 22 22 78 18 - www.mupras.com

[illegible][illegible][illegible][illegible][illegible]

Le praticien est prié de préciser la dent traitée, l'acte pratiqué en indiquant la nature des soins.

Important :

veuillez joindre les radiographies en cas de prothèses ou de traitement canaux, ainsi que le bilan de l'ODF.

SOMMS DENTAIRES

Dents
Traitées

Nature des Soins	Soins de base	Soins de confort	Soins médicaux	Soins de rééducation	Soins de réinsertion
Soins de base	Soins de confort	Soins médicaux	Soins de rééducation	Soins de réinsertion	
Soins de confort	Soins médicaux	Soins de rééducation	Soins de réinsertion		
Soins médicaux	Soins de rééducation	Soins de réinsertion			
Soins de rééducation	Soins de réinsertion				
Soins de réinsertion					

Coefficient

COEFFICIENT
DES TRAVAUXMONTANTS
DES SOINS

DEBUT
D'EXECUTION

FIN
D'EXECUTION

O.D.F
PROTHESES DENTAIRES

DETERMINATION DU COEFFICIENT MASTICATOIRE

	H	
	25533412	21433552
	00000000	00000000
D		G
	00000000	00000000
	35533411	11433553
	B	

COEFFICIENT
DES TRAVAUXMONTANTS
DES SOINSDATE DU
DEVIS

DATE DE L'EXECUTION

VISA ET CACHET DU PRATICIEN ATTESTANT LE DEVIS

VISA ET CACHET DU PRATICIEN ATTESTANT L'EXECUTION

Docteur Salwa OUMARI

NEUROLOGUE

Spécialiste des Maladies du Cerveau, de La Moelle Epinière,
du Nerf et du Muscle

• Epilepsie, Migraine, Accident Vasculaire Cérébral

• Maladie d'Alzheimer, Maladie de Parkinson

• Sclérose en Plaques, Myopathie, Neuropathie

Electroencéphalogramme (EEG), Vidéo EEG

Electroneuromyogramme (EMG)



الدكتورة سلوى عماري

طبيبة إختصاصية في أمراض الدماغ والجهاز العصبي

• أمراض الصرع، آلام الرأس، الدوخة، جلطة الدماغ

• مرض الزهايمر، مرض باركنسون، مرض التصلب المتعدد

• أمراض الأعصاب والعضلات

التخطيط الكهربائي للدماغ: الشبكة

التخطيط الكهربائي للأعصاب الطرفية

Dr. Salwa Oumari
Neurologue EEG - EMG
Bd Oued Laou, City Office, 1er Etage N° A6 en face de Marjane et Mcdonald's Hay Hassani
Tél: 05 22 90 22 66 - E-mail: s.oumari@hotmail.com

1 EPPS / IEP sercphes
2 / VS
3 / HVB / HVC

LABORATOIRE ZIZI D'ANALYSES MEDICALES
5, Avenue du Docetur Mohamed Sijelmassi (ex Av du phare) - Résidence KENZ
Racine extension Bourgogne -Casablanca.
Tél : 0522 368749 Fax : 0522 368754
N° de patente : 33104766 ICE : 00168 1325 000031 INPE : 093001295
IF : 41404766

FACTURE N° : 240200098

CASABLANCA le 15-02-2024
Mme HOUTI Fatima

Prescripteur : OUMARI

Analyses effectuées le 15-02-2024

Récapitulatif des analyses			
CN	Analyse	Val	Clefs
9105	Prélèvement sanguin	E25	E
0114	Electrophorèse des protides	B100	B
0223	VS	B30	B
0317	Hépatite B / Ag HBS	B120	B
	Hépatite C virale	B300	B
	Electrophorèse et Immunofixation des protéines sériques – sérum	B600	B

Total des B : 1150

TOTAL DOSSIER : 1570.00 DH

Arrêtée la présente facture à la somme de : mille cinq cent soixante-dix dirham s.

LABORATOIRE ZIZI D'ANALYSES
MÉDICALES
Avenue du Phare Résidence KENZ
N°5 Racine Extension Bourgogne
Tél: 0522 36 87 49 - Casablanca

**Docteur ZIZI Abdelhafid**

Diplôme de la Faculté Paris V

Spécialiste en Bactério - Viologie

Biochimie - Hématologie - Immunologie

Parasito - Mycologie

Date du prélèvement : 15-02-2024 à 13:03**Code patient** : 1908070008**Né(e) le** : 01-01-1940 (84 ans)**Mme HOUTI Fatima**

Dossier N° : 2402150115

Prescripteur : Dr OUMARI SALWA

HEMATOLOGIE**VITESSE DE SEDIMENTATION**

25-07-2023

VS 1ère heure

11 mm (<10)

13

VS 2ème heure

23 mm (<20)

28

LABORATOIRE ZIZI D'ANALYSES
MÉDICALES
Avenue du Phare Résidence KENZ
N°5 Racine Extension Bourgogne
Tél: 0522 36 87 49/54 - Casablanca

N° de dossier : 24D6424773
Nom : HOUTI FATIMA

Examen du 15/02/2024

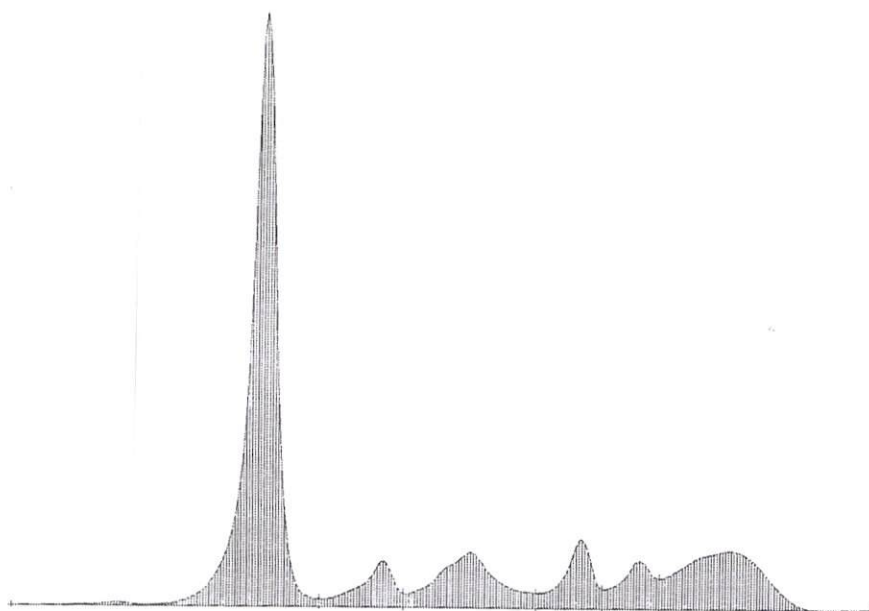

Electrophorèse des protéines sériques

technique : électrophorèse Capillaire Sébia

Protides totaux = 68.00 g/l

Nom	%	g/l
Albumine	54.1	36.79
Alpha 1	5.4	3.67
Alpha 2	11.6	7.89
Beta 1	6.9	4.69
Beta 2	5.7	3.88
Gamma	16.3	11.08



Biologistes-coresponsables : Aurélie Driss-Corbin / Bénédicte Roquebert

Biologistes Médicaux

A. Amara Petitjean
H. Belaour
M. Billet-Delecourt
C. Bracquemart
S. Chikhi
J-M. Costa
M-M. Coude

C. d'Humières
S. Defasque
F. Floch
G. Herbretreau
A. Ganon
P. Kleinfinger
I. Lanois

A. Legrand
L. Lohmann
A. Luscan-Valeri
S. Malard
M. Perret
A. Receveur
M. Roussel

S. Samaan
S. Schmit
M. Senant
S. Trombert
M. Valduga
L. Verdume
B. Visseaux

Biologistes Généticiens
D. Trost

**HOUTI
FATIMA**

Né(e) le 01.01.1940

Sexe : F

Dossier n° : 24D6424773

G /w 994-101 /s 994-101

LABM DR ZIZI

**AVENUE DU PHARE -RES KENZ N°5
RACINE EXTENSION BOURGOGNE
20000 CASABLANCA
MAROC**

Transmis par LABM DR ZIZI

Vos références : INMA1553241 / 0215115

08803

Enregistré le : 19.02.2024

Edité le :

07.03.2024

Ex envoyé(s) au(x) : Laboratoire

PROTEINES TOTALES (Colorimétrie) #

Prélèvement : 15.02.2024 Sérum 10h 00

68 g/l

N : 64 à 83

Validé par : Dr. Isabelle Lanois

ELECTROPHORESE DES PROTEINES (Electrophorèse capillaire) #

Réactif : CAPI 3 PROTEINE 6 (Sebia)

Prélèvement : 15.02.2024 Sérum 10h 00

Aspect électrophorétique sensiblement normal.

Albumine	54,1 %	N : 55,8 à 66,1
Globulines alpha 1	5,4 %	N : 2,9 à 4,9
Globulines alpha 2	11,6 %	N : 7,1 à 11,8
Globulines beta1	6,9 %	N : 4,7 à 7,2
Globulines beta2	5,7 %	N : 3,2 à 6,5
Globulines gamma	16,3 %	N : 11,1 à 18,8

Résultats exprimés en g/l

Albumine	36,8 g/l	N : 37,0 à 49,0
Globulines alpha 1	3,7 g/l	N : 1,9 à 3,6
Globulines alpha 2	7,9 g/l	N : 4,7 à 8,7
Globulines beta1	4,7 g/l	N : 3,1 à 5,3
Globulines beta2	3,9 g/l	N : 2,1 à 4,8
Globulines gamma	11,1 g/l	N : 7,4 à 14,0

Si une bande étroite est décelée et peut être individualisée à l'électrophorèse, elle est systématiquement associée à une intégration orthogonale du pic (voir quantification du pic en g/L).

Validé par : Dr. Isabelle Lanois

IMMUNOFIXATION DES PROTEINES (Gel d'Agarose)

Prélèvement : 15.02.2024 Sérum 10h 00

L'immunofixation des protéines sériques a été réalisée sur gel d'agarose (ci-joint image du gel).

Absence d'anomalie monoclonale détectable.

Validé par : Dr. Isabelle Lanois

**Docteur ZIZI Abdelhafid**

Diplôme de la Faculté Paris V

Spécialiste en Bactério - Viologie

Biochimie - Hématologie - Immunologie

Parasito - Mycologie

2402150115 - Mme HOUTI Fatima

SEROLOGIE INFECTIEUSE (Cobas 411)**Sérologie de l'hepatite virale C**

Résultat négatif
indice <1.00

Interpretation :

< 1 : Négatif

>1 : Positif

Sérologie de l'hepatite virale B

Antigène HBs négatif
Indice <1.0 (<1.0)

ANALYSES SPECIALISEES

Electrophorèse et Immunofixation des protéines sériques – sérum : TRANS

Validé par : Dr. ABDELHAFID ZIZI

LABORATOIRE ZIZI D'ANALYSES
MÉDICALES
Avenue du Phare Résidence KENZ
N°5 Racine Extension/Bourgogne
Tél: 0522 36 87 49/54 - Casablanca

Dossier n° : 24D6424773

Examen du : 15/02/2024

Nom, Prénom, DDN : HOUTI FATIMA 01/01/1940

Immunofixation des protéines sériques

Sur gel d'agarose SEBIA

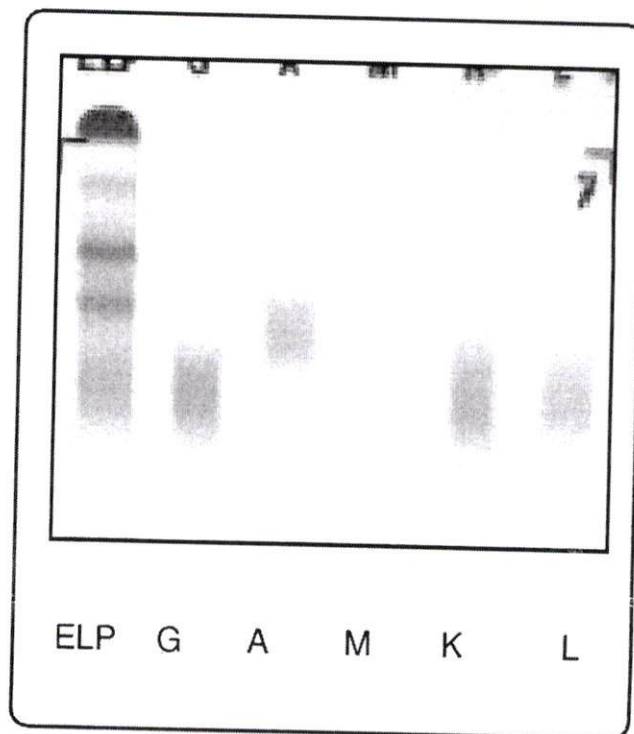

5 anti-sérums sont utilisés :

- 1 anti-chaîne lourde gamma (G)
 - 1 anti-chaîne lourde alpha (A)
 - 1 anti-chaîne lourde mu (M)
 - 1 anti-chaîne légère kappa (libre et liée) (K)
 - 1 anti-chaîne légère lambda (libre et liée) (L)
- le violet acide est utilisé pour colorer les protéines