

RECOMMANDATIONS IMPORTANTES A LIRE POUR ACTIVER LES REMBOURSEMENTS ET EVITER LES REJETS

Conditions générales :

- Le cadre réservé à l'adhérent doit être dûment renseigné.
- Le cadre réservé au médecin doit être renseigné par le praticien lui-même notamment la nature de la maladie.
- La validité de la feuille de soins est limitée à 3 mois à compter de la première consultation.
- L'entente préalable est exigée pour toute hospitalisation médicale, chirurgicale, soins dentaires spéciaux, extractions multiples, parodontie orthodontie, prothèses dentaires, prothèses auditives ou orthopédiques ainsi que pour tous les actes effectués en série.
- En cas d'accident, une déclaration précisant les causes et circonstances de l'accident est à joindre à la feuille de soins.

Pharmacie :

- Les vignettes des médicaments doivent être obligatoirement jointes aux ordonnances.
- Pour les médicaments sans vignettes une facture de la pharmacie doit être jointe.

Radiologie et Biologie :

- La facture ainsi qu'une copie des résultats des analyses ou du compte rendu (sous pli confidentiel) doivent être jointes à l'ordonnance médicale pour toute demande de remboursement.
- Un pli confidentiel du médecin prescripteur des analyses ou radios peut être demandé par le médecin conseil de la mutuelle.

Optique :

- L'ordonnance du médecin prescripteur et la facture de l'opticien sont à joindre à la feuille de soins.

Rééducation :

- L'entente préalable renseignée par le médecin prescripteur est exigée avant le début des séances de rééducations.
- Pour le remboursement, la facture et le calendrier des séances effectuées sont à joindre à la feuille de soins.

Dentaire :

- En cas de prothèses ou de traitement canaux, l'accord préalable renseigné sur la feuille de soins est obligatoire avant le début de traitement.
- La facture doit être jointe à la feuille de soins pour toute demande de remboursement.
- La radio-après soins est obligatoire en cas de prothèses ou de traitement canaux.

Maladie et Affection Longue Durée ALD et ALC :

- La déclaration de maladie chronique doit être renseignée par le médecin prescripteur et renouvelée tous les 6 mois.

Adresses Mails utiles

- Reclamation : contact@mupras.com
- Prise en charge : pec@mupras.com
- Adhésion et changement de statut : adhesion@mupras.com

La MUPRAS garantit le respect de la loi n° 09-08 relative à la protection des personnes physiques à l'égard du traitement des données à caractère personnel.

MUPRAS : Centre Allal Ben Abdellah - 6ème Etage Angle Rue Mohamed Fakir et Rue Allal Ben Abdellah - Quartier de l'Horloge Casablanca 20000 - Tél. : 05 22 20 45 45 (LG) - Fax : 05 22 22 78 18 - www.mupras.com



202894
Déclaration de Maladie : N° P19-0004596

☐ Maladie ☐ Dentaire ☐ Optique ☐ Autres

Cadre réservé à l'adhérent (e)

Matricule : 8764 Société :
☐ Actif ☒ Pensionné(e) ☐ Autre :
Nom & Prénom : EL Bouazizi Otmane Date de naissance :
Adresse :
Tél. : Total des frais engagés : Dhs

Cadre réservé au Médecin

Dr. Badre ABDELAOUI
Spécialiste en Cardiologie et Maladies Vasculaires
778 Bv El Qods - Chak - Casablanca
Tél : 06 72 78 79 45
Cachet du médecin :
Date de consultation : 19 / 03 / 2024
Nom et prénom du malade : EL Bouazizi Otmane Age :
Lien de parenté : ☐ Lui-même ☐ Conjoint ☐ Enfant
Nature de la maladie : HTA
En cas d'accident préciser les causes et circonstances :
Dans le cas où la maladie aurait un caractère confidentiel, communiquer les renseignements sous pli confidentiel à l'attention du médecin conseil de la Mutuelle.

J'atteste sur l'honneur l'exactitude des renseignements portés sur la présente déclaration. Je déclare avoir pris connaissance de la clause relative à la protection des données personnelles.

Fait à : Le :
Signature de l'adhérent(e) :

RELEVÉ DES FRAIS ET HONORAIRES

Dates des Actes	Natures des Actes	Nombre et Coefficient	Montant détaillé des Honoraires	Cachet et signature du Médecin attestant le Paiement des Actes
19/03/2014	acte terminal		4800 HT	
20/03/2014				

EXECUTION DES ORDONNANCES

Cachet du Pharmacien ou du Fournisseur	Date	Montant de la Facture

ANALYSES - RADIOGRAPHIES

Cachet et signature du Laboratoire et du Radiologue	Date	Désignation des Coefficients	Montant des Honoraires
	12/03/24	B370 + K	550 DH

AUXILIAIRES MEDICAUX

Cachet et signature du Praticien	Date des Soins	Nombre				Montant détaillé des Honoraires
		AM	PC	IM	IV	

RELEVÉ DES FRAIS ET HONORAIRES

Le praticien est prié de préciser la dent traitée, l'acte pratiqué en indiquant la nature des soins.

Important :

Veuillez joindre les radiographies en cas de prothèses ou de traitement canalaires, ainsi que le bilan de l'ODF.

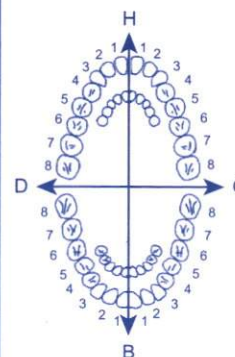
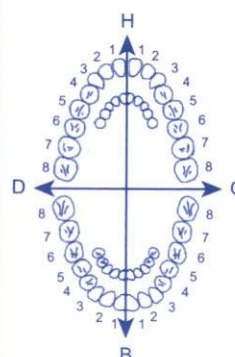
SOINS DENTAIRES	Dents Traitées	Nature des Soins	Coefficient														
				COEFFICIENT DES TRAVAUX <input type="text"/>													
				MONTANTS DES SOINS <input type="text"/>													
				DEBUT D'EXECUTION <input type="text"/>													
				FIN D'EXECUTION <input type="text"/>													
O.D.F PROTHESES DENTAIRES	DETERMINATION DU CCEFFICIENT MASTICATOIRE																
	<table border="1"> <tr> <td colspan="2">H</td> </tr> <tr> <td>25533412</td> <td>21433552</td> </tr> <tr> <td>00000000</td> <td>00000000</td> </tr> <tr> <td>D</td> <td>G</td> </tr> <tr> <td>00000000</td> <td>00000000</td> </tr> <tr> <td>35533411</td> <td>11433553</td> </tr> <tr> <td colspan="2">B</td> </tr> </table>		H		25533412	21433552	00000000	00000000	D	G	00000000	00000000	35533411	11433553	B		COEFFICIENT DES TRAVAUX <input type="text"/>
	H																
	25533412	21433552															
	00000000	00000000															
	D	G															
	00000000	00000000															
	35533411	11433553															
	B																
	(Création, remont, adjonction) Fonctionnel, Thérapeutique, nécessaire à la profession		MONTANTS DES SOINS <input type="text"/>														
			DATE DU DEVIS <input type="text"/>														
		DATE DE L'EXECUTION <input type="text"/>															

VISA ET CACHET DU PRATICIEN ATTESTANT LE DEVIS

VISA ET CACHET DU PRATICIEN ATTESTANT L'EXECUTION

Dr. Badre ABDELAOUI

Spécialiste en Cardiologie et Maladies Vasculaires

Lauréat de la Faculté de Médecine de Marrakech - Maroc

Diplômé en Echocardiographie

et Imagerie Non Invasive de l'Université de Bordeaux - France

Diplômé en Cardiologie Congénitale

de l'Université Paris Descartes - France

Ancien Médecin du CHU Mohammed VI de Marrakech - Maroc



الدكتور بدر عبدلاوي

إختصاصي في أمراض القلب و الشرايين

خريج كلية الطب بمراكش المغرب

دبلوم التخصص بالصدى للقلب

و الأوعية الدموية من جامعة بوردو فرنسا

دبلوم أمراض القلب لدى الأطفال

من جامعة باريس ديكارتر فرنسا

طبيب سابق بالمستشفى الجامعي محمد السادس بمراكش المغرب

**CABINET DE CARDIOLOGIE
ET D'EXPLORATIONS CARDIO-VASCULAIRES**

Casablanca Le :

19 MAR 2024

NOM ET PRENOM :

EL BOWAZIZI

Signature

DATE : / /

NOTE D'HONORAIRES

Dr. Badre ABDELAOUI
Spécialiste en Cardiologie et Maladies
Vasculaires

Je déclare

patient :

778 Bv El Qods - Ain Chok - Casablanca
Tél : 06 72 78 79 45.

que le

EL BOWAZIZI

Signature

a réalisé ce jour

et a payé :

HOLTER TENSIONNEL

Dr. Badre ABDELAOUI
Spécialiste en Cardiologie et Maladies
Vasculaires
778 Bv El Qods - Ain Chok - Casablanca
Tél : 06 72 78 79 45.

: 800 DH

Urgences : 06 72 78 79 45 : المستعجلات

778 - Boulevard El Qods - Résidence La Perle d'El Qods - 3ème étage (avec ascenseur) - No : 7

Lotissement Mandarona - Ain Chok - Casablanca

778 - شارع القدس - اقامة لا بيرل ديل القدس - الطابق الثالث (بالمصعد) رقم : 7

حي منظرونا - عين الشق - الدار البيضاء

Tél : 05 22 21 61 99 - E-mail : badre.abdelaoui@gmail.com

الهاتف : 05 22 21 61 99 البريد الإلكتروني : badre.abdelaoui@gmail.com



CABINET DE CARDIOLOGIE ET D'EXPLORATIONS CARDIO-VASCULAIRES

Casablanca Le :

26/02/2014

Dr. Badre ABDELAOUI
Spécialiste en Cardiologie et Maladies
Vasculaires
778 Bv El Qods - Ain Chock - Casablanca
Tél : 06 72 78 79 45.

BILAN BIOLOGIQUE

Le :

Nom/Prénom : EL BOUAZIZI Age : Sexe : H ☒ F ☐

Hématologie

- ☐ NFS
- ☐ Plaquettes
- ☐ VS
- ☐ CRP
- ☐ Hémoculture + Antibiogramme

Bilan martial

- ☐ Fer sérique
- ☐ CTF
- ☐ Ferritine
- ☐ Transferrine

Hémostase

- ☐ Temps de prothrombine
- ☐ TCK
- ☐ Fibrinogène
- ☐ INR

Bilan glycémique

- ☒ Glycémie à jeun
- ☐ HGPO
- ☒ Hémoglobine glyquée

Ionogramme sanguin

- ☐ Na⁺
- ☐ K⁺
- ☐ Cl⁻
- ☐ Ca⁺⁺
- ☐ Phosphore
- ☐ Mg⁺⁺
- ☐ Bicarbonates (HCO₃⁻)
- ☐ Urée
- ☐ Créatinine
- ☐ Acide urique

Examen des urines

- ☐ Protéinurie des 24h
- ☐ ECBU + Antibiogramme

Fonction hépatique et enzymologie

- ☐ Amylasémie
- ☐ Bilirubine libre et conjuguée
- ☐ Phosphatases ACIDES
- ☐ Phosphatases Alcalines
- ☐ Lactate Déshydrogénase LDH
- ☐ Transaminases ASAT, ALAT
- ☐ Gamma-GT
- ☐ CPK (Créatine Phosphokinase)
- ☐ Troponine
- ☐ Electrophorèse des protéines EPP

Sérologie et immunologie

- ☐ TPHA-VDRL
- ☐ Hépatite B
- ☐ Antigène Hbs
- ☐ Anticorps Anti-Hbs
- ☐ Anticorps Anti-Hbe
- ☐ Anticorps Anti-Hbe
- ☐ Hépatite C
- ☐ Anticorps Anti-HVC
- ☐ Sérologie Toxoplasmose
- ☐ Sérologie Rubéole
- ☐ Facteur Rhumatoïde (Latex, Waaler Rose)
- ☐ Anticorps anti-nucléaires
- ☐ Anticorps anti-DNA natif
- ☐ ASLO
- ☐ Dosage du complément
- ☐ Sérologie HIV

Examen parasitologique des selles + Coproculture

☐

Bilan lipidique

- ☒ Cholestérol total
- ☒ Cholestérol HDL
- ☒ Cholestérol LDL
- ☒ Triglycérides

Groupage sanguin et AC irréguliers

- ☐ ABO
- ☐ Rhésus
- ☐ RAI

Bilan de la fonction thyroïdienne

- ☐ T3
- ☐ T4
- ☐ TSH

Bilan de la fonction rénale

- ☐ Créatinine
- ☐ Urée plasmatique

Exploration de la prostate

- ☐ PSA

Enzymes musculaires

- ☐ LDH
- ☐ CPK
- ☐ CPK-mb

Ionogramme urinaire

- ☐ Ca⁺⁺
- ☐ Phosphore
- ☐ Na⁺
- ☐ K⁺
- ☐ Cl⁻
- ☐ Urée

Créatinine

Urgences : 06 72 78 79 45

778 - Boulevard El Qods - Résidence La Perle d'El Qods - 3ème étage (avec ascenseur) - N° : 7

Lotissement Mandarona - Ain Chock - Casablanca

778 - شارع القدس - إقامة لابيبرل ديل القدس - الطابق الثالث (بالمصعد) - رقم : 7

حي منظرونا - عين الشق - الدار البيضاء

Tél : 05 22 21 61 99 - E-mail : badre.abdelaoui@gmail.com

الهاتف : 05 22 21 61 99 - البريد الإلكتروني : badre.abdelaoui@gmail.com



(الدكتور (لغوري) محمدر
أخصائي في التحليلات الطبية

مختبر التحليلات الطبية بانوراميك LABORATOIRE D'ANALYSES MEDICALES PANORAMIQUE

Dr. KADIRI Mohamed
Biologiste

Diplômé de L'Université de REIMS des Spécialités Biochimie Clinique
Immunologie Générale Bactériologie et Virologie Clinique
Diagnostic Biologique et Parasitaire
D.U Assurance Qualité en Biologie Médicale de L'Université de Paris 7
Ex. Attaché des Hopitaux de France

FACTURE N° : 240300752

CASABLANCA le 12-03-2024

M. EL BOUAZIZI Othmane

Récapitulatif des analyses		
CN	Analyse	Clé
9105	Forfait traitement échantillon sanguin	E20
	Rapport Albuminurie/Créatininurie	B60
B134	Triglycérides	B50
B109	Cholesterol LDL	B50
B106	Cholestérol total	B30
B118	Glycémie	B30
B119	Hémoglobine glycosylée	B100
B108	Cholestérol HDL	B50

Total des B : 370

TOTAL DOSSIER : 550.00 DH

Arrêtée la présente facture à la somme de : cinq cent cinquante dirhams .

LABORATOIRE PANORAMIQUE
DR. KADIRI Mohamed
Bd Panoramique - Casablanca
Tél : 05 22 29 61

197, Bd Panoramique , Angle Bd 2 Mars , Ain chock - Casablanca.

Tél : 0522 52 29 61 - 0522 52 19 83 - 0522 52 26 59 / Gsm : 0661 29 71 61

Patente : 34033937 - I.F : 51360060 - C.N.S.S : 60704458 - ICE : 001714638000061 - INPE : 093002053

E-mail : labopanoramique197@gmail.com



الرئيس (الفاوري) محمد
أخصائي في التحليلات الطبية

مختبر التحليلات الطبية بانوراميك LABORATOIRE D'ANALYSES MEDICALES PANORAMIQUE

Dr. KADIRI Mohamed
Biologiste

Diplômé de L'Université de REIMS des Spécialités Biochimie Clinique
Immunologie Générale Bactériologie et Virologie Clinique
Diagnostic Biologique et Parasitaire
D U Assurance Qualité en Biologie Médicale de L'Université de Paris 7
Ex. Attaché des Hopitaux de France

Date du prélèvement : 12-03-2024 à 13:43

Code patient : 2023102549

Né(e) le : 15-11-1967 (56 ans)



M. EL BOUAZIZI Othmane

Dossier N° : 2024031377

Analyses	Résultats	Normes	Antécédents
----------	-----------	--------	-------------

HEMATOLOGIE

Hémoglobine glyquée (HBA1c)
(HLC-723GX)

6.2 %

(<6.5)

BIOCHIMIE

Glycémie à jeun

1.20 g/l
7 mmol/l

(0.70-1.10)
(4-6)

Cholestérol total

1.89 g/L
4.88 mmol/L

(<2.00)
(<5.16)

Cholestérol - HDL

0.44 g/L
1.14 mmol/L

(0.40-0.60)
(1.03-1.55)

Cholestérol - LDL

1.29 g/L
3.33 mmol/L

(<1.60)
(<4.13)

Maladie coronarienne : <1.00 g/L Soit 2.6 mmol/L

Les facteurs de risque sont l'âge(>50 ans pour l'homme et >60 ans pour la femme), les antécédents familiaux de maladie coronarienne précoce, l'hypertension artérielle, le diabète de type 2, le tabagisme et cholestérol LDL <1.20 g/l

Triglycérides

0.80 g/L
0.91 mmol/L

(<1.50)
(<1.71)

BIOCHIMIE URINAIRE

Créatininurie

920.00 mg/l
8.10 mmol/l

Albuminurie

0.12 g/l
120 mg/l

Rapport Albuminurie/Créatininurie

14.82 mg/mmol (<30.00)

Validé par Dr. KADIRI Mohamed

197, Bd Panoramique, Angle Bd 2 Mars, Ain chock - Casablanca.

Tél : 0522 52 29 61 - 0522 52 19 83 - 0522 52 26 59 / Gsm : 0661 29 71 61

Patente : 34033937 - I.F : 51360060 - C.N.S.S : 60704458 - ICE : 001714638000061 - INPE : 093002053

E-mail : labopanamique197@gmail.com

Nom :	EL BOUAZIZI OTHMAN	Homme/Femme:	Male	Âge:	57
ID :		N ° de lit:		Département No .:	
Début du test:	2024/03/19 13:00	Fin du test:	2024/03/20 13:15	Durée:	24Heure15Minute

Adresse:	Taille:	--cm
	Poids:	--kg
N° sortie patient :	Nationalité:	
N ° d'entrée:	Téléphone:	
Email:		

Solfbi plus 80 / 12,5 g : 1 v h

Toutes les moyennes de BP:		113/72mmHg		Seuil BP:		130/80mmHg	
Moyennes Bp du jour :		111/71mmHg		Seuil BP:		135/85mmHg	
Moyennes Bp de Nuit :		116/74mmHg		Seuil BP:		120/70mmHg	
Valeur de charge BP de jour: Normale<40%				Valeur de charge BP de nuit: Normale<50%			
SYS(>135mmHg) 3.2%				SYS(>120mmHg) 23.5%			
DIA(>85mmHg) 9.5%				DIA(>70mmHg) 47.1%			
SYS Maximum		183mmHg		Heure		2024/3/19 23:35	
Maximum DIA		156mmHg		Heure		2024/3/19 23:35	
SYS Minimum		81mmHg		Heure		2024/3/20 09:45	
Minimum DIA		43mmHg		Heure		2024/3/20 09:45	
Rythme circadien BP:SYS Nuit Dec.				-4.4%		DIA Nuit Dec.	
						-4.9%	
						Normal:10%-20%	
BP CV:		Tous:SYS		13.4%		DIA	
				19.7%			
		Jour:SYS		11.0%		DIA	
				14.9%			
		Nuit:SYS		19.1%		DIA	
				30.6%			

- HTA équilibrée sous TTT médical
- à noter 2 pics à 180 et 160 mmHg de PA (liés à un effort physique selon le patient)

Dr. R. B. ...
Spécialiste en Cardiologie et Maladies

Ce rapport ne peut être utilisé que pour la référence clinique

Rapport de pression artérielle ambulatoire

Nom : EL BOUAZIZI OTHMAN Homme/Femme: Male Âge: 57
ID : N ° de lit: Département No .:
Début du test: 2024/03/19 13:00 Fin du test: 2024/03/20 13:15 Durée: 24Heure15Minute

Tendance BP

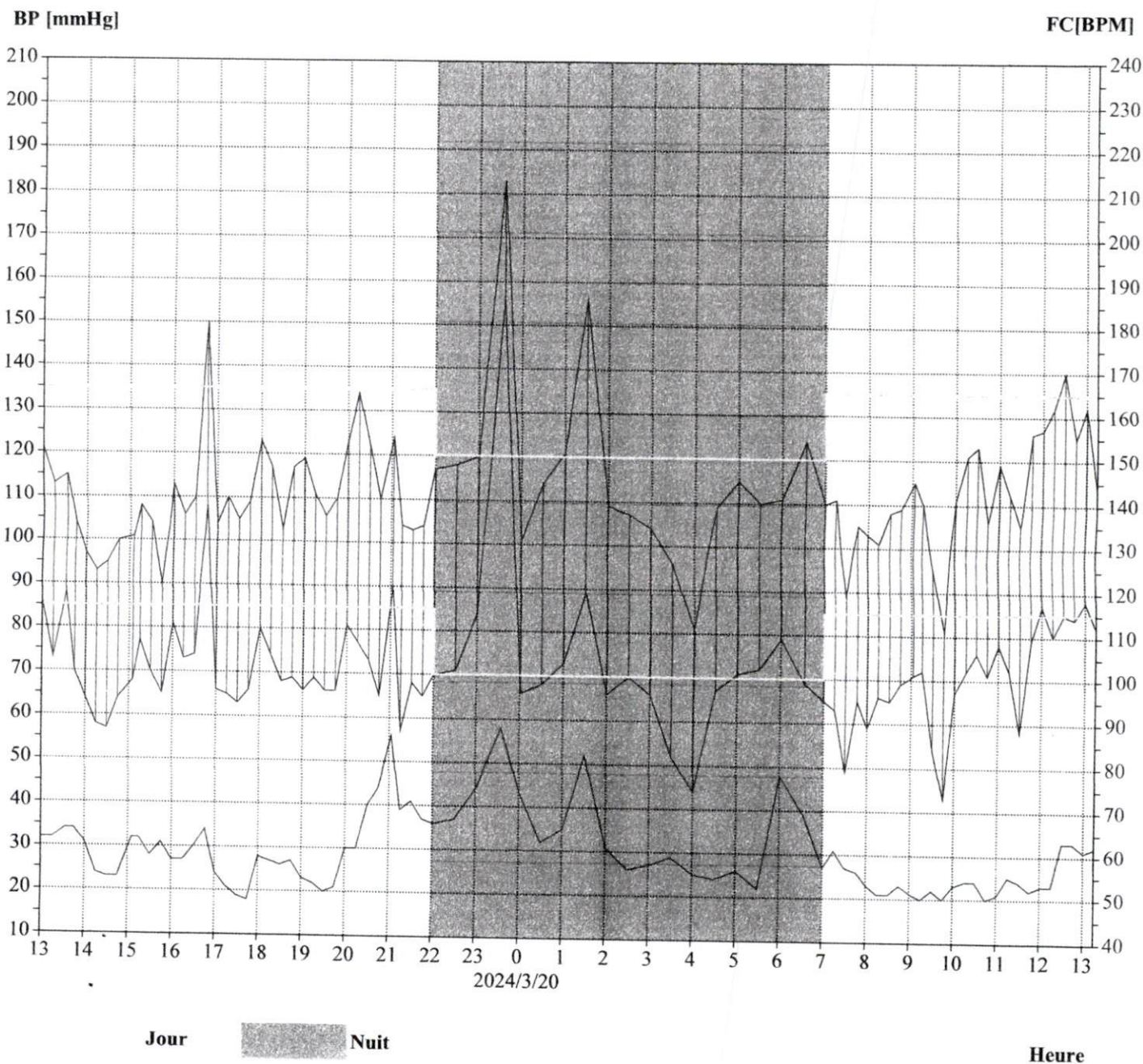

Rapport de pression artérielle ambulatoire

Nom : EL BOUAZIZI OTHMAN Homme/Femme: Male Âge: 57
ID : N ° de lit: Département No .:
Début du test: 2024/03/19 13:00 Fin du test: 2024/03/20 13:15 Durée: 24Heure15Minute

Histogramme(Tout)

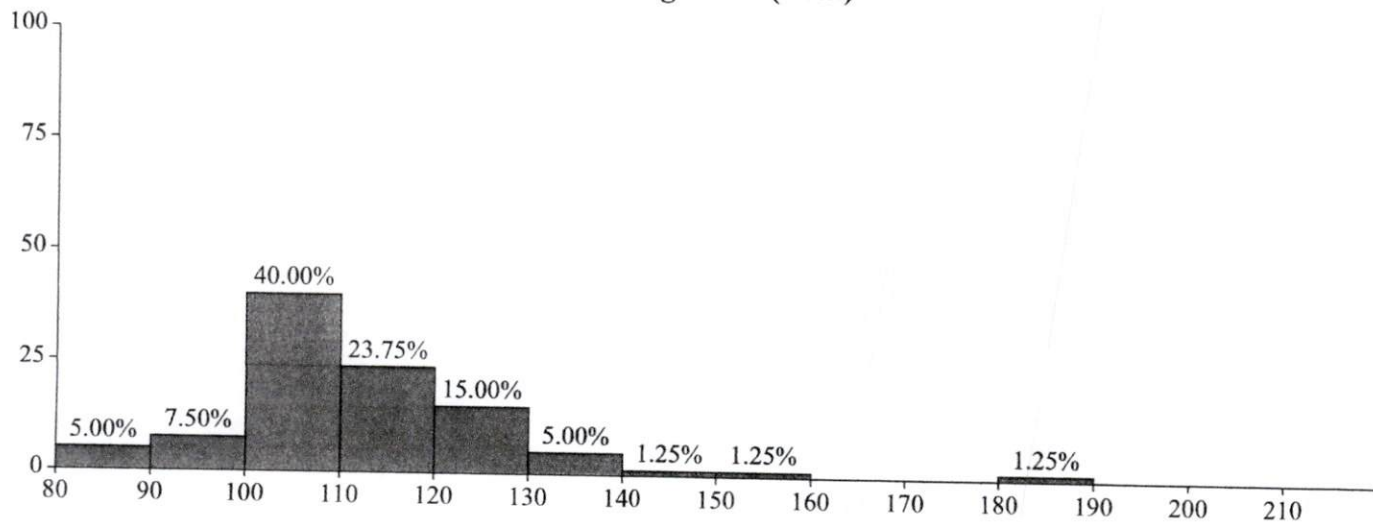

Systole(mmHg)

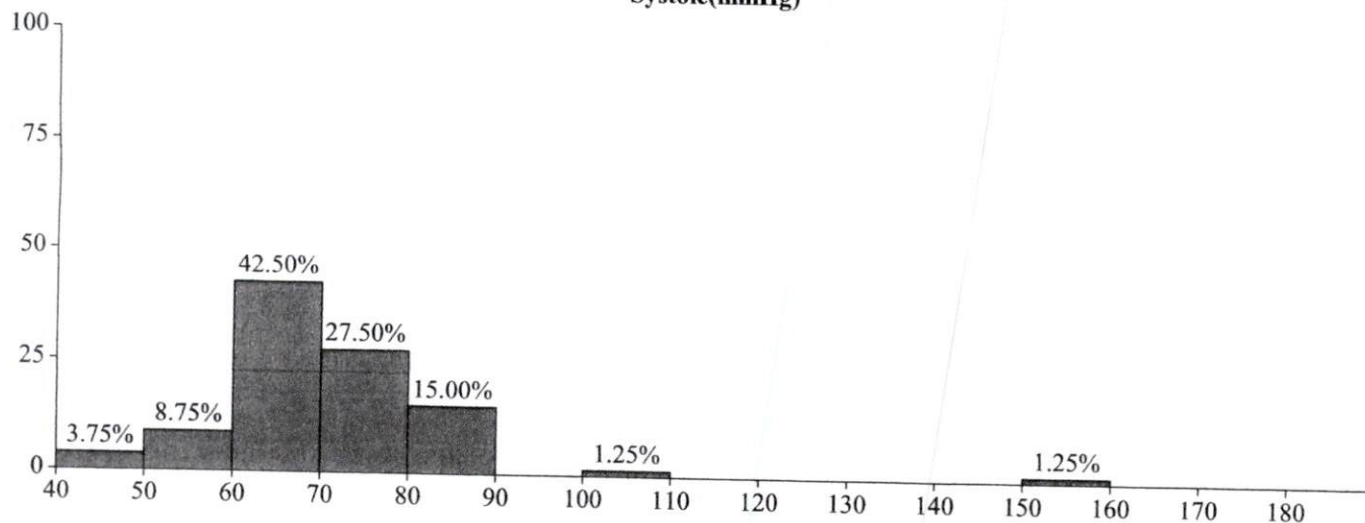

Diastolique (mmHg)

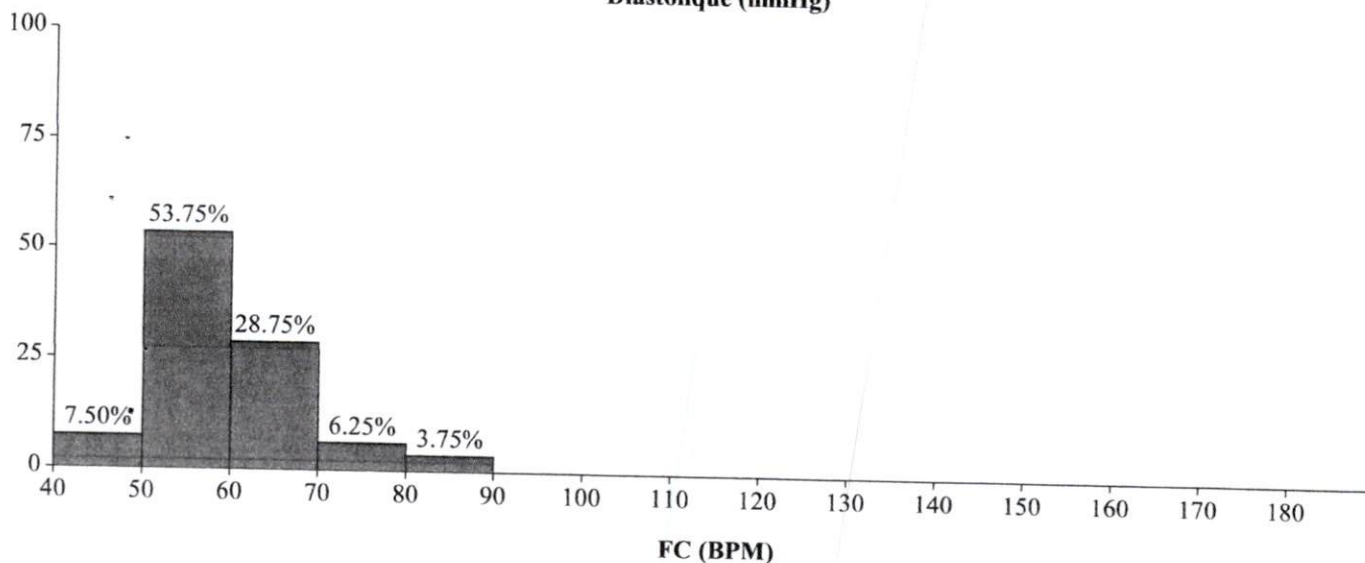

FC (BPM)

Ce rapport ne peut être utilisé que pour la référence clinique

Rapport de pression artérielle ambulatoire

Nom : EL BOUAZIZI OTHMAN Homme/Femme: Male Âge: 57
ID : N ° de lit: Département No .:
Début du test: 2024/03/19 13:00 Fin du test: 2024/03/20 13:15 Durée: 24Heure15Minute

Camembert(Tout)

Max: 183(mmHg)(23:35)

Min: 81(mmHg)(09:45)

Moy: 113(mmHg)

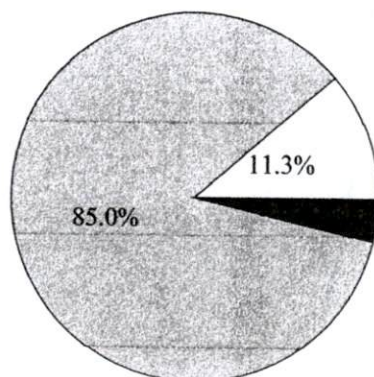

135 Haut
100-135 mmHg
100 Bas

Systole (mmHg)

Max: 156(mmHg)(23:35)

Min: 43(mmHg)(09:45)

Moy: 72(mmHg)

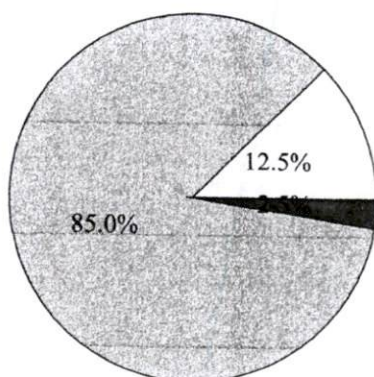

85 Haut
60-85 mmHg
60 Bas

Diastole (mmHg)

Max: 88(BPM)(23:35)

Min: 48(BPM)(17:45)

Moy: 59(BPM)

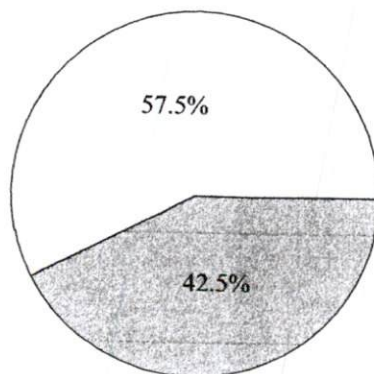

100 Haut
60-100 BPM
60 Bas

FC (bpm)

Rapport de pression artérielle ambulatoire

Nom : EL BOUAZIZI OTHMAN Homme/Femme: Male Âge: 57
 ID : N ° de lit: Département No .:
 Début du test: 2024/03/19 13:00 Fin du test: 2024/03/20 13:15 Durée: 24Heure15Minute

Données Mesurées

Num	Date	Heure	Sys	Moy	Dia	PP	FC	Etat	Commentaire
1	2024/3/19	13:00	121	98	86 ↑	35	62	0	
2	2024/3/19	13:15	113	86	73	40	62	0	
3++	2024/3/19	13:33	115	97	88 ↑	27	64	0	
4	2024/3/19	13:45	104	84	70	34	64	0	
5	2024/3/19	14:00	97	76	64	33	61	0	
6	2024/3/19	14:15	93	70	58	35	54	0	
7	2024/3/19	14:30	95	70	57	38	53	0	
8	2024/3/19	14:45	100	76	64	36	53	0	
9++	2024/3/19	15:05	101	80	68	33	62	0	
10	2024/3/19	15:15	108	89	77	31	62	0	
11	2024/3/19	15:30	104	82	70	34	58	0	
12	2024/3/19	15:45	90	73	65	25	61	0	
13	2024/3/19	16:00	113	94	81	32	57	0	
14	2024/3/19	16:15	106	85	73	33	57	0	
15	2024/3/19	16:30	110	86	74	36	60	0	
16	2024/3/19	16:46	150 ↑	124	108 ↑	42	64	0	
17	2024/3/19	17:00	104	79	66	38	54	0	
18	2024/3/19	17:15	110	82	65	45	51	0	
19	2024/3/19	17:30	105	79	63	42	49	0	
20	2024/3/19	17:45	109	82	66	43	48	0	
21	2024/3/19	18:00	123	100	80	43	58	0	
22	2024/3/19	18:15	117	88	74	43	57	0	
23	2024/3/19	18:30	103	80	68	35	56	0	
24	2024/3/19	18:45	117	83	69	48	57	0	
25	2024/3/19	19:00	119	80	66	53	53	0	
26	2024/3/19	19:15	111	85	69	42	52	0	
27	2024/3/19	19:30	106	81	66	40	50	0	
28	2024/3/19	19:45	110	83	66	44	51	0	
29	2024/3/19	20:00	123	95	81	42	60	0	
30	2024/3/19	20:15	134	95	77	57	60	0	
31	2024/3/19	20:30	122	88	73	49	70	0	
32	2024/3/19	20:45	110	79	65	45	74	0	
33++	2024/3/19	21:03	124	103	90 ↑	34	86	0	
34	2024/3/19	21:15	104	72	57	47	69	0	
35	2024/3/19	21:30	103	80	68	35	71	0	
36	2024/3/19	21:45	104	78	65	39	67	0	
37	2024/3/19	22:00	117	91	70	47	66	0	
38	2024/3/19	22:30	118	84	71 ↑	47	67	0	
39	2024/3/19	23:00	120	98	84 ↑	36	74	0	
40++	2024/3/19	23:35	183 ↑	167	156 ↑	27	88	0	
41	2024/3/20	00:01	101	77	66	35	73	0	

Ce rapport ne peut être utilisé que pour la référence clinique

Rapport de pression artérielle ambulatoire

Nom : EL BOUAZIZI OTHMAN Homme/Femme: Male Âge: 57
 ID : N ° de lit: Département No .:
 Début du test: 2024/03/19 13:00 Fin du test: 2024/03/20 13:15 Durée: 24Heure15Minute

Données Mesurées

Num	Date	Heure	Sys	Moy	Dia	PP	FC	Etat	Commentaire
42	2024/3/20	00:30	114	85	68	46	62	0	
43	2024/3/20	01:00	121 ↑	93	73 ↑	48	65	0	
44	2024/3/20	01:30	156 ↑	118	89 ↑	67	82	0	
45	2024/3/20	02:00	109	83	66	43	61	0	
46	2024/3/20	02:30	107	83	70	37	56	0	
47	2024/3/20	03:00	104	79	66	38	57	0	
48	2024/3/20	03:30	96	67	52	44	59	0	
49	2024/3/20	04:00	81	56	44	37	55	0	
50	2024/3/20	04:30	109	80	67	42	54	0	
51	2024/3/20	05:00	115	86	71 ↑	44	56	0	
52	2024/3/20	05:30	110	87	72 ↑	38	52	0	
53	2024/3/20	06:00	111	92	79 ↑	32	78	0	
54++	2024/3/20	06:33	124 ↑	86	69	55	69	0	
55	2024/3/20	07:00	110	82	65	45	57	0	
56	2024/3/20	07:15	111	79	63	48	61	0	
57	2024/3/20	07:30	89	61	49	40	57	0	
58	2024/3/20	07:46	105	80	65	40	56	0	
59	2024/3/20	08:00	103	74	59	44	53	0	
60	2024/3/20	08:15	101	79	66	35	51	0	
61	2024/3/20	08:30	108	82	65	43	51	0	
62	2024/3/20	08:45	109	82	69	40	53	0	
63++	2024/3/20	09:03	115	87	71	44	51	0	
64	2024/3/20	09:15	110	86	72	38	50	0	
65	2024/3/20	09:30	95	66	54	41	52	0	
66	2024/3/20	09:45	81	56	43	38	50	0	
67	2024/3/20	10:00	111	81	67	44	53	0	
68	2024/3/20	10:16	121	96	72	49	54	0	
69	2024/3/20	10:30	123	93	76	47	54	0	
70	2024/3/20	10:45	106	83	71	35	50	0	
71	2024/3/20	11:00	119	92	78	41	51	0	
72	2024/3/20	11:15	112	87	72	40	55	0	
73	2024/3/20	11:30	105	71	58	47	54	0	
74	2024/3/20	11:45	126	105	79	47	52	0	
75	2024/3/20	12:00	127	101	87 ↑	40	53	0	
76	2024/3/20	12:15	132	102	80	52	53	0	
77	2024/3/20	12:30	140 ↑	112	85	55	63	0	
78	2024/3/20	12:45	125	101	84	41	63	0	
79	2024/3/20	13:00	132	104	88 ↑	44	61	0	
80	2024/3/20	13:15	113	94	82	31	62	0	

Nom **Othman El bouazizi**
N° patient **12 02 2024**

12.02.2024 14:55:41
12 dérivations standard

Date de naiss...
Sexe Non défini
Taille
Poids
Ethnique Non défini
Stimulateur c... Inconnu

N° séjour
Chambre
Traitement
N° requête
Émetteur de l...
Prot. requ.

FC **66 bpm**
RR 912 ms
P 113 ms
PR 142 ms
QRS 95 ms
QT 395 ms
QTcB 414 ms
Axe P 32 °
Axe QRS 61 °
Axe T 35 °

Rapport non confirmé

Indication
Remarque

Dr. Badre ABDELAOUI
Spécialiste en Cardiologie et Maladies
Vasculaires
778 Bv El Qods - Ain Chok - Casablanca
Tél : 06 72 78 79 45.

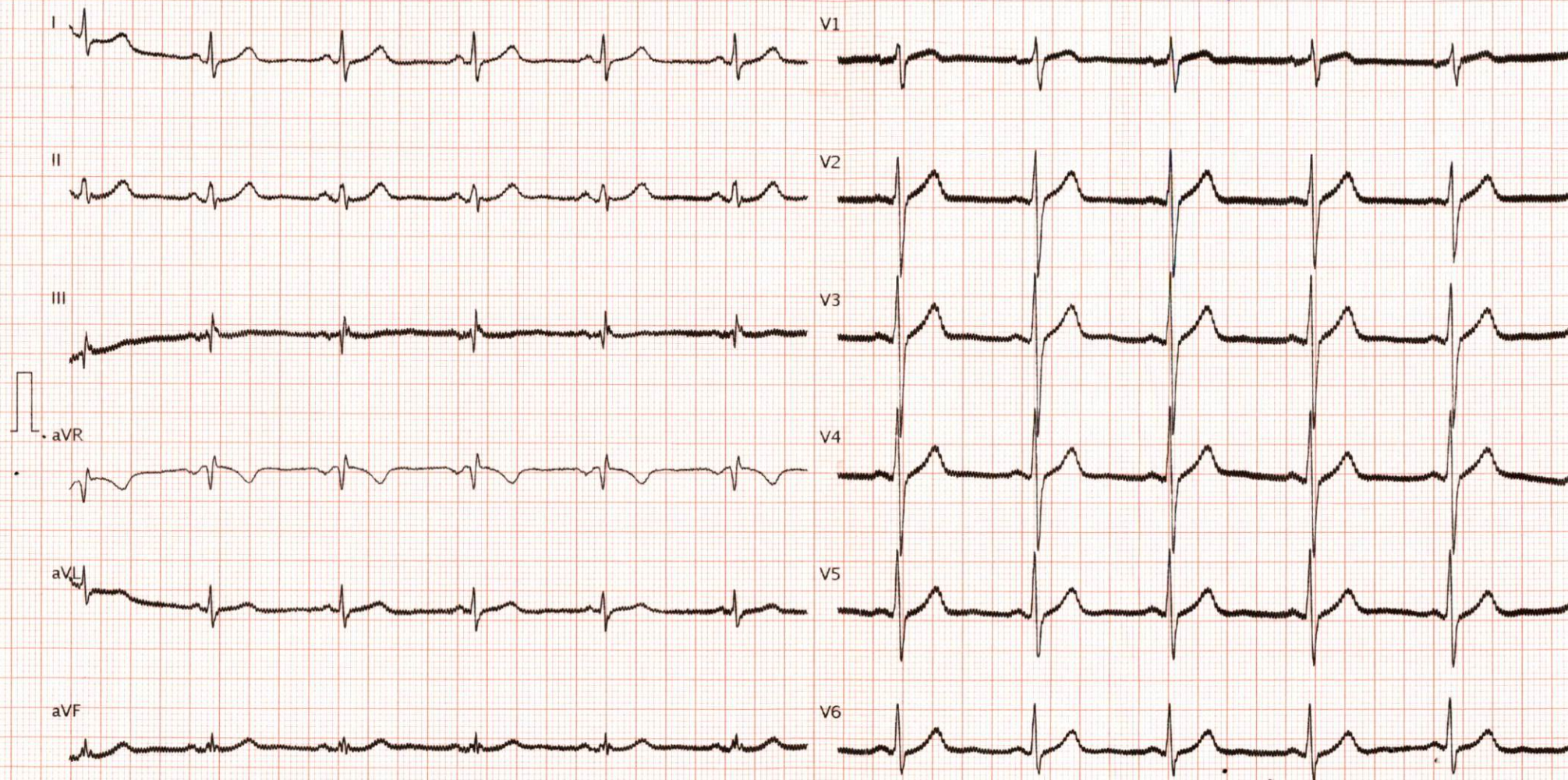

25 mm/s, 10 mm/mV

Séquentiel

FPB 150 Hz, CA 50Hz

AT-102 G2 1.2.0 (1080.005116)

Imprimé sur 12.02.2024 14:55:57

Page 1 / 1