

## RECOMMANDATIONS IMPORTANTES A LIRE POUR ACTIVER LES REMBOURSEMENTS ET EVITER LES REJETS

### Conditions générales :

- Le cadre réservé à l'adhérent doit être dûment renseigné.
- Le cadre réservé au médecin doit être renseigné par le praticien lui-même notamment la nature de la maladie.
- La validité de la feuille de soins est limitée à 3 mois à compter de la première consultation.
- L'entente préalable est exigée pour toute hospitalisation médicale, chirurgicale, soins dentaires spéciaux, extractions multiples, parodontie orthodontie, prothèses dentaires, prothèses auditives ou orthopédiques ainsi que pour tous les actes effectués en série.
- En cas d'accident, une déclaration précisant les causes et circonstances de l'accident est à joindre à la feuille de soins.

### Pharmacie :

- Les vignettes des médicaments doivent être obligatoirement jointes aux ordonnances.
- Pour les médicaments sans vignettes une facture de la pharmacie doit être jointe.

### Radiologie et Biologie :

- La facture ainsi qu'une copie des résultats des analyses ou du compte rendu (sous pli confidentiel) doivent être jointes à l'ordonnance médicale pour toute demande de remboursement.
- Un pli confidentiel du médecin prescripteur des analyses ou radios peut être demandé par le médecin conseil de la mutuelle.

### Optique :

- L'ordonnance du médecin prescripteur et la facture de l'opticien sont à joindre à la feuille de soins.

### Rééducation :

- L'entente préalable renseignée par le médecin prescripteur est exigée avant le début des séances de rééducations.
- Pour le remboursement, la facture et le calendrier des séances effectuées sont à joindre à la feuille de soins.

### Dentaire :

- En cas de prothèses ou de traitement canaux, l'accord préalable renseigné sur la feuille de soins est obligatoire avant le début de traitement.
- La facture doit être jointe à la feuille de soins pour toute demande de remboursement.
- La radio-après soins est obligatoire en cas de prothèses ou de traitement canaux.

### Maladie et Affection Longue Durée ALD et ALC :

- La déclaration de maladie chronique doit être renseignée par le médecin prescripteur et renouvelée tous les 6 mois.

### Adresses/Mails utiles

- Réclamation : contact@mupras.com
- Prise en charge : pec@mupras.com
- Adhésion et changement de statut : adhesion@mupras.com

La MUPRAS garantit le respect de la loi n° 09-08 relative à la protection des personnes physiques à l'égard du traitement des données à caractère personnel.

MUPRAS : Centre Allal Ben Abdellah - 6ème Etage Angle Rue Mohamed Fakir et Rue Allal Ben Abdellah - Quartier de l'Horloge Casablanca 20000 - Tél. : 05 22 20 45 45 (LG) - Fax : 05 22 22 78 18 - www.mupras.com



## Déclaration de Maladie

N° W21-820406

203481

☐ Maladie

☐ Dentaire

☐ Optique

☐ Autres

Cadre réservé à l'adhérent (e)

Matricule: 203481 Société: .....

☐ Actif ☒ Pensionné(e) ☐ Autre: .....

Nom & Prénom: FALLAH BAHIM

Date de naissance: 21/11/1945

Adresse: 18, Rue Chabouk Anouane Algérie N° 2

Tél: 068245587

Total des frais engagés: 1182,00 Dhs

Cadre réservé au Médecin

Cachet du médecin :

Date de consultation: 23/04/2024

Nom et prénom du malade: FALLAH BAHIM Age: .....

Lien de parenté: ☐ Lui-même ☐ Conjoint ☐ Enfant

Nature de la maladie: Diabète + HTA

En cas d'accident préciser les causes et circonstances: .....

Dans le cas où la maladie aurait un caractère confidentiel, communiquer les renseignements sous pli confidentiel à l'attention du médecin conseil de la Mutuelle.

J'atteste sur l'honneur l'exactitude des renseignements portés sur la présente déclaration. Je déclare avoir pris connaissance de la clause relative à la protection des données personnelles.

Fait à: ..... Le: .....

Signature de l'adhérent(e): .....

Autorisation CNDP N° : A.A-215/2019



RELEVÉ DES FRAIS ET HONORAIRES				
Dates des Actes	Natures des Actes	Nombre et Coefficient	Montant détaillé des Honoraires	Cachet et signature du Médecin attestant le Paiement des Actes
23/04/24	CS 9516		329,00 Dh	

EXECUTION DES ORDONNANCES		
Cachet du Pharmacien ou du Fournisseur	Date	Montant de la Facture
	23/04/24	882,00

ANALYSES - RADIOGRAPHIES			
Cachet et signature du Laboratoire et du Radiologue	Date	Désignation des Coefficients	Montant des Honoraires

AUXILIAIRES MEDICAUX						
Cachet et signature du Particien	Date des Soins	Nombre				Montant détaillé des Honoraires
		AM	PC	IM	IV	

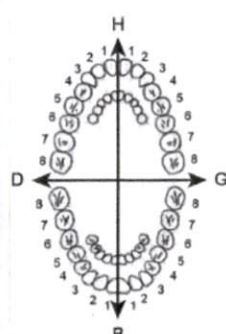
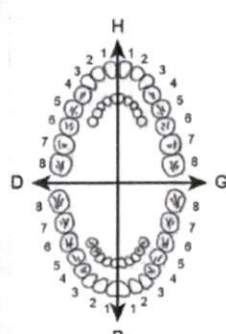
RELEVÉ DES FRAIS ET HONORAIRES																		
Le praticien est prié de préciser la dent traitée, l'acte pratiqué en indiquant la nature des soins.																		
Important : Veuillez joindre les radiographies en cas de prothèses ou de traitement canalaires, ainsi que le bilan de l'ODF.																		
SOINS DENTAIRES	Dents Traitées	Nature des Soins	Coefficient	INP : <input type="text"/>														
				COEFFICIENT DES TRAVAUX <input type="text"/>  MONTANTS DES SOINS <input type="text"/>  DEBUT D'EXECUTION <input type="text"/>  FIN D'EXECUTION <input type="text"/>														
O.D.F. PROTHESES DENTAIRES	DETERMINATION DU COEFFICIENT MASTICATOIRE																	
	<table border="1"> <tr> <td colspan="2">H</td> </tr> <tr> <td>25533412</td> <td>21433552</td> </tr> <tr> <td>00000000</td> <td>00000000</td> </tr> <tr> <td>D</td> <td>G</td> </tr> <tr> <td>00000000</td> <td>00000000</td> </tr> <tr> <td>35533411</td> <td>11433553</td> </tr> <tr> <td colspan="2">B</td> </tr> </table>		H		25533412	21433552	00000000	00000000	D	G	00000000	00000000	35533411	11433553	B			
	H																	
	25533412	21433552																
	00000000	00000000																
	D	G																
	00000000	00000000																
	35533411	11433553																
	B																	
	(Création, remont, adjonction) Fonctionnel, Thérapeutique, nécessaire à la profession																	
VISA ET CACHET DU PRATICIEN ATTESTANT LE DEVIS			VISA ET CACHET DU PRATICIEN ATTESTANT L'EXECUTION															



الدكتور حسن الأيوبي

Docteur AYOUBI HASSAN

أخصائي في أمراض القلب و الشرايين وارتفاع الضغط

والدورة الدموية - الفحص بالصدى والمولتيير

Spécialiste des Maladies Cardio - Vasculaires

Echodoppler Cardio - Vasculaire - Holter

INPE : 06 11 75 584 - 05 22 32 65 84

Le 23/04/2024

Fallah Brahmi



3 x 294,00

Cornu 10/10

882,00

100 x 3mm

PHARMACIE AL WOUROUD  
67, Rue des Roses A Côté de  
Masjid An-Nour - Beaulieu  
Tél: 05 22 32 65 84 - Casablanca  
Patente: 34808192

Sur Rendez-

HORAIRE : 8h00 - 12h

VENDREDI : 8h00 - 12h

05 22 32 65 84 : زنفة ابن رشد - برشيد - الهاتف

80, Rue Ibn Rochd - Berrechid - Tél : 05 22 32 65 84

المستعجلات : 06 72 12 00 82



# ECG

Dr AYOUBI Hassan

80.rue ibn rochd berchid - Tél :0522326584

NOM:FALLAH BRAHIM

ID :191/21

Genre :Homme

Age :72

DDN :01-01-1949

Date Test :23-04-2024 11:59

Case #: Investigation #: Médecin Référent:Dr AYOUBI Hassan

10mm/mV 25mm/s

Filtre Principal:On Filtre ADS:On

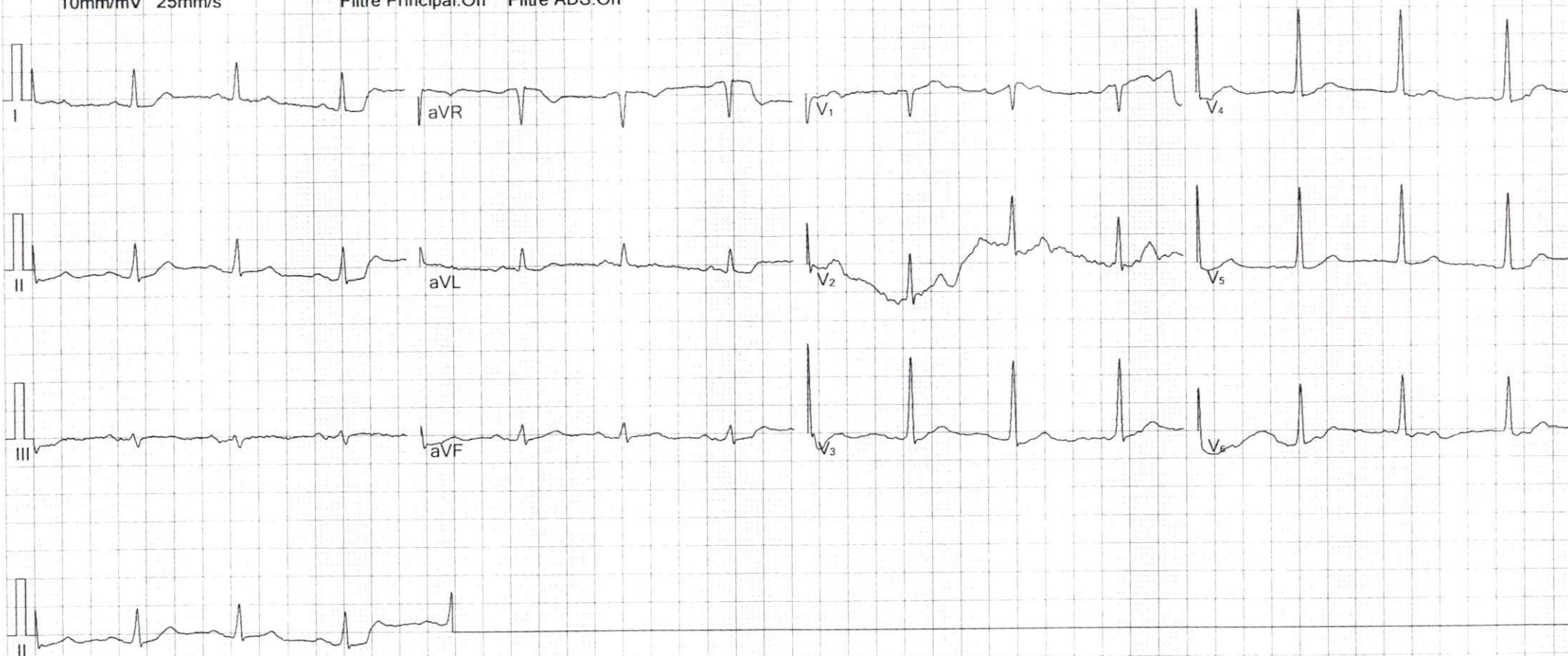

Fréquence :	1000 Hz	Interval.QT :	384 ms
Durée ECG :	3 s	Interval.QTc :	446 ms
FC :	81 bpm	Axe P :	22.5°
Durée P :	113 ms	Axe QRS :	22.5°
Durée QRS :	75 ms	Axe T :	50.7°
Durée T :	279 ms	RV5/SV1:	1.38/0.42mV
Interval.PQ :	179 ms	RV5+SV1:	1.81mV

Suggestion :

DR AYOUBI HASSAN  
CARDIOLOGUE  
80 Rue IBN ROCHD  
Berchid  
HT : 7 heures 30 min à  
Tél : 05 22 32 65 84

Signature Médecin: