

RECOMMANDATIONS IMPORTANTES A LIRE POUR ACTIVER LES REMBOURSEMENTS ET EVITER LES REJETS

Conditions générales :

- Le cadre réservé à l'adhérent doit être dûment renseigné.
- Le cadre réservé au médecin doit être renseigné par le praticien lui-même notamment la nature de la maladie.
- La validité de la feuille de soins est limitée à 3 mois à compter de la première consultation.
- L'entente préalable est exigée pour toute hospitalisation médicale, chirurgicale, soins dentaires spéciaux, extractions multiples, parodontie orthodontie, prothèses dentaires, prothèses auditives ou orthopédiques ainsi que pour tous les actes effectués en série.
- En cas d'accident, une déclaration précisant les causes et circonstances de l'accident est à joindre à la feuille de soins.

Pharmacie :

- Les vignettes des médicaments doivent être obligatoirement jointes aux ordonnances.
- Pour les médicaments sans vignettes une facture de la pharmacie doit être jointe.

Radiologie et Biologie :

- La facture ainsi qu'une copie des résultats des analyses ou du compte rendu (sous pli confidentiel) doivent être jointes à l'ordonnance médicale pour toute demande de remboursement.
- Un pli confidentiel du médecin prescripteur des analyses ou radios peut être demandé par le médecin conseil de la mutuelle.

Optique :

- L'ordonnance du médecin prescripteur et la facture de l'opticien sont à joindre à la feuille de soins.

Rééducation :

- L'entente préalable renseignée par le médecin prescripteur est exigée avant le début des séances de rééducations.
- Pour le remboursement, la facture et le calendrier des séances effectuées sont à joindre à la feuille de soins.

Dentaire :

- En cas de prothèses ou de traitement canaux, l'accord préalable renseigné sur la feuille de soins est obligatoire avant le début de traitement.
- La facture doit être jointe à la feuille de soins pour toute demande de remboursement.
- La radio-après soins est obligatoire en cas de prothèses ou de traitement canaux.

Maladie et Affection Longue Durée ALD et ALC :

- La déclaration de maladie chronique doit être renseignée par le médecin prescripteur et renouvelée tous les 6 mois.

Adresses Mails utiles

- 0 Réclamation : contact@mupras.com
- 0 Prise en charge : pec@mupras.com
- 0 Adhésion et changement de statut : adhesion@mupras.com

La MUPRAS garantit le respect de la loi n° 09-08 relative à la protection des personnes physiques à l'égard du traitement des données à caractère personnel.

MUPRAS : Centre Allal Ben Abdellah - 6ème Etage Angle Rue Mohamed Fakir et Rue Allal Ben Abdellah - Quartier de l'Horloge
Casablanca 20000 - Tél. : 05 22 20 45 45 (LG) - Fax : 05 22 22 78 18 - www.mupras.com



Déclaration de Maladie

N° M21- 0018767

☐ Maladie ☐ Dentaire ☐ Optique ☐ Autres

Cadre réservé à l'adhérent (e)

Matricule : 07616 Société : RAJ 203463

☐ Actif ☐ Pensionné(e) ☐ Autre

Nom & Prénom : TARDIA MUSTAPHA

Date de naissance : 05.07.56

Adresse : Au Chok Rue 49 N°3 CAS

Tél. 06.61.41.59.30 Total des frais engagés : 1494,30 Dhs

Cadre réservé au Médecin

Cachet du médecin :

Date de consultation : 3/4/2024

Nom et prénom du malade : Wakim Eptarda Age :

Lien de parenté : ☐ Lui-même ☐ Conjoint ☐ Enfant

Nature de la maladie : Infarctus du myocarde - Ischémie

En cas d'accident préciser les causes et circonstances :

Dans le cas où la maladie aurait un caractère confidentiel, communiquer les renseignements sous pli confidentiel à l'attention du médecin conseil de la Mutuelle.

J'atteste sur l'honneur l'exactitude des renseignements portés sur la présente déclaration. Je déclare avoir pris connaissance de la clause relative à la protection des données personnelles.

Fait à : CASABLANCA Le : 18/04/2024

Signature de l'adhérent(e) :

Autorisation CNDP N° : A-A-215 / 2019

RELEVÉ DES FRAIS ET HONORAIRES					
Dates des Actes	Natures des Actes	Nombre et Coefficient	Montant détaillé des Honoraires	Cachet et signature du Médecin attestant le Paiement des Actes	
07/11/2024		2	210 DH	(Signature)	

EXECUTION DES ORDONNANCES		
Cachet du Pharmacien ou du Fournisseur	Date	Montant de la Facture
<p>PHARMACIE DE LA COMMUNE</p> <p>3, Boulevard Zagora</p> <p>Tél.: 05 22 52 71 71</p>	03/04/2024	<p>PHARMACIE DE LA COMMUNE</p> <p>3, Boulevard Zagora</p> <p>Tél.: 05 22 52 71 71</p>

ANALYSES - RADIOGRAPHIES			
Cachet et signature du Laboratoire et du Radiologue	Date	Désignation des Coefficients	Montant des Honoraires
Professeur Radiologie 2 Mars - Sound INPE: 091036459	05/04/24	Ech R2L	600 DM
	10/04/24	B250-R	400.00

[illegible]

RELEVÉ DES FRAIS ET HONORAIRES

Le praticien est prié de préciser la dent traitée, l'acte pratiqué en indiquant la nature des soins.

Important :

Veuillez joindre les radiographies en cas de prothèses ou de traitement canaux, ainsi que le bilan de l'ODF.

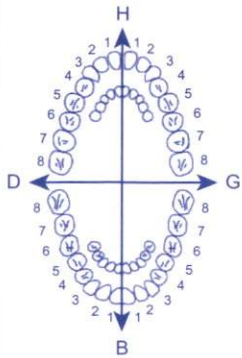
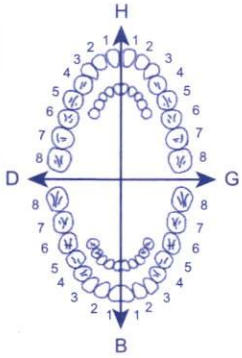
SOINS DENTAIRES	Dents Traitées	Nature des Soins	Coefficient	
				<div style="display: flex; justify-content: space-between; align-items: center;"> <div style="text-align: right;">COEFFICIENT DES TRAVAUX</div> <input style="width: 100px; height: 30px;" type="text"/> </div> <div style="display: flex; justify-content: space-between; align-items: center; margin-top: 20px;"> <div style="text-align: right;">MONTANTS DES SOINS</div> <input style="width: 100px; height: 30px;" type="text"/> </div> <div style="display: flex; justify-content: space-between; align-items: center; margin-top: 20px;"> <div style="text-align: right;">DEBUT D'EXECUTION</div> <input style="width: 100px; height: 30px;" type="text"/> </div> <div style="display: flex; justify-content: space-between; align-items: center; margin-top: 20px;"> <div style="text-align: right;">FIN D'EXECUTION</div> <input style="width: 100px; height: 30px;" type="text"/> </div>
O.D.F PROTHESES DENTAIRES	DETERMINATION DU COEFFICIENT MASTICATOIRE			
	<div style="display: flex; justify-content: space-around; align-items: center;"> <div style="text-align: center;"> H 25533412 00000000 D </div> <div style="text-align: center;"> H 21433552 00000000 G </div> </div> <div style="display: flex; justify-content: space-around; align-items: center; margin-top: 5px;"> <div style="text-align: center;"> 00000000 35533411 B </div> <div style="text-align: center;"> 00000000 11433553 B </div> </div>			<div style="display: flex; justify-content: space-between; align-items: center;"> <div style="text-align: right;">COEFFICIENT DES TRAVAUX</div> <input style="width: 100px; height: 30px;" type="text"/> </div> <div style="display: flex; justify-content: space-between; align-items: center; margin-top: 20px;"> <div style="text-align: right;">MONTANTS DES SOINS</div> <input style="width: 100px; height: 30px;" type="text"/> </div> <div style="display: flex; justify-content: space-between; align-items: center; margin-top: 20px;"> <div style="text-align: right;">DATE DU DEVIS</div> <input style="width: 100px; height: 30px;" type="text"/> </div> <div style="display: flex; justify-content: space-between; align-items: center; margin-top: 20px;"> <div style="text-align: right;">DATE DE L'EXECUTION</div> <input style="width: 100px; height: 30px;" type="text"/> </div>
	(Création, remont, adjonction) Fonctionnel, Thérapeutique, nécessaire à la profession			

VISA ET CACHET DU PRATICIEN ATTESTANT LE DEVIS

VISA ET CACHET DU PRATICIEN ATTESTANT L'EXECUTION

VISA ET CACHET DU PRATICIEN ATTESTANT LE DEVIS

VISA ET CACHET DU PRATICIEN ATTESTANT L'EXECUTION

مركز الكلية الإصطناعية ابن سينا

Dr. Khadija HACHIM

Professeur en Néphrologie - Hemodialyse

Ex Enseignante à la Faculté

de Médecine Casablanca

INP : 091031807



الدكتورة خديجة هاشم

اختصاصية في أمراض الكلى

والتصفية الإصطناعية

أستاذة بكلية الطب بالدار البيضاء سابقا

Casablanca, le 3/4/2024

Wakun Dili Ka

PHARMACIE DE LA COMMUNE
3, Boulevard Zagora
Tél.: 05 22 52 71 71

14x 2 jaar met 10 jaar

 Alex 21 Jan

Docteur Ibrahim Khabjja
Professeur de Néphrologie - Hémodialyse
Angle Bd. 9 Avril 1956 - 05 22 99 49 92
Tél: 05 22 23 38 14 - Fax: 05 22 99 49 93

Maphar
Bd Alkimia N° 6, QI,
Sidi Bernoussi, Casablanca
OROKEN 200MG B8 CP
P.P.V: 108,70 DH

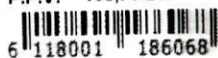

Maphar
Bd Alkimia N° 6, QI,
Sidi Bernoussi, Casablanca
OROKEN 200MG B8 CP
P.P.V: 108,70 DH



26,90

مركز الكلية الإصطناعية ابن سينا
Centre de Nephrologie Hemodialyse Avicenne

Dr. Khadija HACHIM

Professeur en Nephrologie - Hemodialyse
Ex Enseignante à la Faculté
de Médecine Casablanca
INP : 091031807



الدكتورة خديجة هاشم

اختصاصية في أمراض الكلى
والتنقية الإصطناعية

أستاذة بكلية الطب بالدار البيضاء سابقا

Casablanca, le

31/4/2024

Mr/Mme Ep Torda
Malika

Professeur Wadia ZAMATI
Radiologie 2 Mars - Soana
INPE : 091036459

Nephrologie diabétique
Infection urinaire
Échographie rénale et
hémodyne

Docteur HACHIM Khadija
Professeur de Nephrologie - Hemodialyse
Angle Bd. 9 Avril et Rue Mansard
Tél: 05 22 23 38 35 / 36 - 05 22 99 49 92 - Fax: 05 22 99 49 93
E-mail: hachim-khadija@hotmail.fr

مركز الكلية الإصطناعية ابن سينا
Centre de Nephrologie Hemodialyse Avicenne

Dr. Khadija HACHIM

Professeur en Nephrologie - Hemodialyse

Ex Enseignante à la Faculté

de Médecine Casablanca

INP : 091031807



الدكتورة خديجة هاشم

اختصاصية في أمراض الكلى

والتصفية الإصطناعية

أستاذة بكلية الطب بالدار البيضاء سابقا

Casablanca, le

31/4/2024

Wakmi EpTarsla
Malika

- Mre - Christine

- NFS

- E CRU

LABORATOIRE PANORAMIQUE
D'ANALYSES MEDICALES
DR KADIR MOHAMED
BIOLOGISTE
Tél : 05 22 32 29 01

Docteur Khadija Hachim
Professeur de Néphrologie - Hemodialyse
Angle Bd. 9 Avril et Rue Mansard
Tél: 05 22 23 38 35 / 36 - 05 22 99 49 92
Fax: 05 22 99 49 93

RADIOLOGIE

2 MARS - SOUNA S.A.R.L

Dr. Wadia ZAMIATI

Professeur en Radiologie



الفحص بالأشعة

2 مارس - السنة

Dr. Amina GHARBI

Professeur en Radiologie

- IRM 1,5 T
- SCANNER MULTIBARETTES
- ECHOGRAPHIE
- ECHO-DOPPLER
- ECHOGRAPHIE FŒTALE 3D, 4D
- MAMMOGRAPHIE NUMÉRISÉE
- SÉNOLOGIE INTERVENTIONNELLE
- PANORAMIQUE
- TELERADIO NUMÉRISÉE
- CONE-BEAM
- RADIOLOGIE NUMÉRISÉE
- RACHIS ENTIER - GONOMÉTRIE
- OSTÉODENSITOMÉTRIE
- RADIOLOGIE INTERVENTIONNELLE.
(SCANNER, ÉCHOGRAPHIE)
- RADIO-PHOTO

Casablanca, le 05/04/2024

Facture N° 03183/2024

Nom patient : **WAKRIM MALIKA EP TARDA**
Examen(s) réalisé(s) :
ECHO RENALE +PELVienne:

Montant : **SIX CENTS (600 DH)**

ARRETEE LA PRESENTE FACTURE A LA SOMME DE :
SIX CENTS DIRHAMS

Professeur Wadia ZAMIATI
Radiologie 2 Mars - Souna
INPE : 091036459



الدكتور (الفاوري) محمد
أخصائي في التحليلات الطبية

مختبر التحليلات الطبية بانوراميك LABORATOIRE D'ANALYSES MEDICALES PANORAMIQUE

Dr. KADIRI Mohamed
Biologiste

Diplômé de L'Université de REIMS des Spécialités Biochimie Clinique
Immunologie Générale Bactériologie et Virologie Clinique
Diagnostic Biologique et Parasitaire
D.U Assurance Qualité en Biologie Médicale de L'Université de Paris
Ex. Attaché des Hopitaux de France

FACTURE N° : 240400228

CASABLANCA le 05-04-2024

Mme WAKRIM Malika

Récapitulatif des analyses		
CN	Analyse	Clé
9105	Forfait traitement échantillon sanguin	E20
B135	Urée	B30
B216	Numération Formule (Globules rouges/Blancs/plaquettes)	B80
B111	Créatinine	B30
B241	Cytologie. Culture. Identification	B90
B242	Antibiogramme	B60

Total des B : 290

TOTAL DOSSIER : 400.00 DH

Arrêtée la présente facture à la somme de : quatre cents dirhams .

197, Bd Panoramique , Angle Bd 2 Mars , Ain chock - Casablanca.

Tél : 0522 52 29 61 - 0522 52 19 83 - 0522 52 26 59 / Gsm : 0661 29 71 61

Patente : 34033937 - I.F : 51360060 - C.N.S.S : 60704458 - ICE : 001714638000061 - INPE : 093002053

E-mail : labopanoramique197@gmail.com

RADIOLOGIE

2 MARS - SOUNA S.A.R.L

Dr. Wadia ZAMIATI

Professeur en Radiologie



الفحص بالأشعة

2 مارس - السنة

Dr. Amina GHARBI

Professeur en Radiologie

Casablanca, le 05/04/2024

Mme V'AKRIM MALIKA EP TARDA

DR.HACHIM

- IRM 1,5 T
- SCANNER MULTIBARETTES
- ECHOGRAPHIE
- ECHO-DOPPLER
- ECHOGRAPHIE FŒTALE 3D, 4D
- MAMMOGRAPHIE NUMÉRISÉE
- SÉNOLOGIE INTERVENTIONNELLE
- PANORAMIQUE
- TÉLERADIO NUMÉRISÉE
- CONE-BEAM
- RADIOLOGIE NUMÉRISÉE
- RACHIS ENTIER - GONOMÉTRIE
- OSTÉODENSITOMÉTRIE
- RADIOLOGIE INTERVENTIONNELLE.
(SCANNER, ÉCHOGRAPHIE)
- RADIO-PHOTO

ECHOGRAPHIE RENALE ET PELVIENNE

- *Le rein droit est légèrement hypertrophique, à cortex échogène par rapport au foie, siège d'une hypotonie pyélique, de contours réguliers.*
- *Le rein gauche est réduit de taille, mesurant 78,5 cm d'axe bipolaire, siège d'une calcification de 21,6 mm avec deux petits kystes simples de 20 mm et de 14,7 mm, sans dilatation des cavités pyélocalicielles.*
- *A noter une rate globuleuse augmentée de taille, mesurant 15 cm de grand axe, d'échostructure homogène.*
- *La vessie est en début de remplissage, sans anomalie pariétale endo-vésicale, à contenu transonore, sans anomalie pariéto-endo-vésicale notable.*
- *L'utérus est atrophique, post-ménopausique, mesurant 4,7 cm de grand axe, siège d'une calcification myométriale.*
- *Absence de masse pelvienne.*
- *Douglas libre.*

RADIOLOGIE

2 MARS - SOUNA S.A.R.L

Dr. Wadia ZAMIATI

Professeur en Radiologie



الفحص بالأشعة

2 مارس - السنة

Dr. Amina GHARBI

Professeur en Radiologie

- IRM 1,5 T
- SCANNER MULTIBARETTES
- ECHOGRAPHIE
- ECHO-DOPPLER
- ECHOGRAPHIE FŒTALE 3D, 4D
- MAMMOGRAPHIE NUMÉRISÉE
- SÉNOLOGIE INTERVENTIONNELLE
- PANORAMIQUE
- TELERADIO NUMÉRISÉE
- CONE-BEAM
- RADIOLOGIE NUMÉRISÉE
- RACHIS ENTIER - GONOMÉTRIE
- OSTÉODENSITOMÉTRIE
- RADIOLOGIE INTERVENTIONNELLE.
(SCANNER, ÉCHOGRAPHIE)
- RADIO-PHOTO

AU TOTAL :

- *Petit rein gauche dédifférencié, siège de kystes avec une calcification.*
- *Discrète hypertrophie compensatrice du rein droit qui présente un cortex échogène : début d'insuffisance rénale ? A confronter aux données biologiques.*
- *Splénomégalie homogène.*
- *Le reste de l'examen est sans particularité.*

Avec mes amicales salutations

PR ZAMIATI W.

Professeur Wadia ZAMIATI
Radiologie 2 Mars - Souna
INPE : 091036459

Radiologie 2 Mars - Souna
532, Bd. 2 Mars - Casablanca
Tél : +212 522 800 600
+212 522 800 111

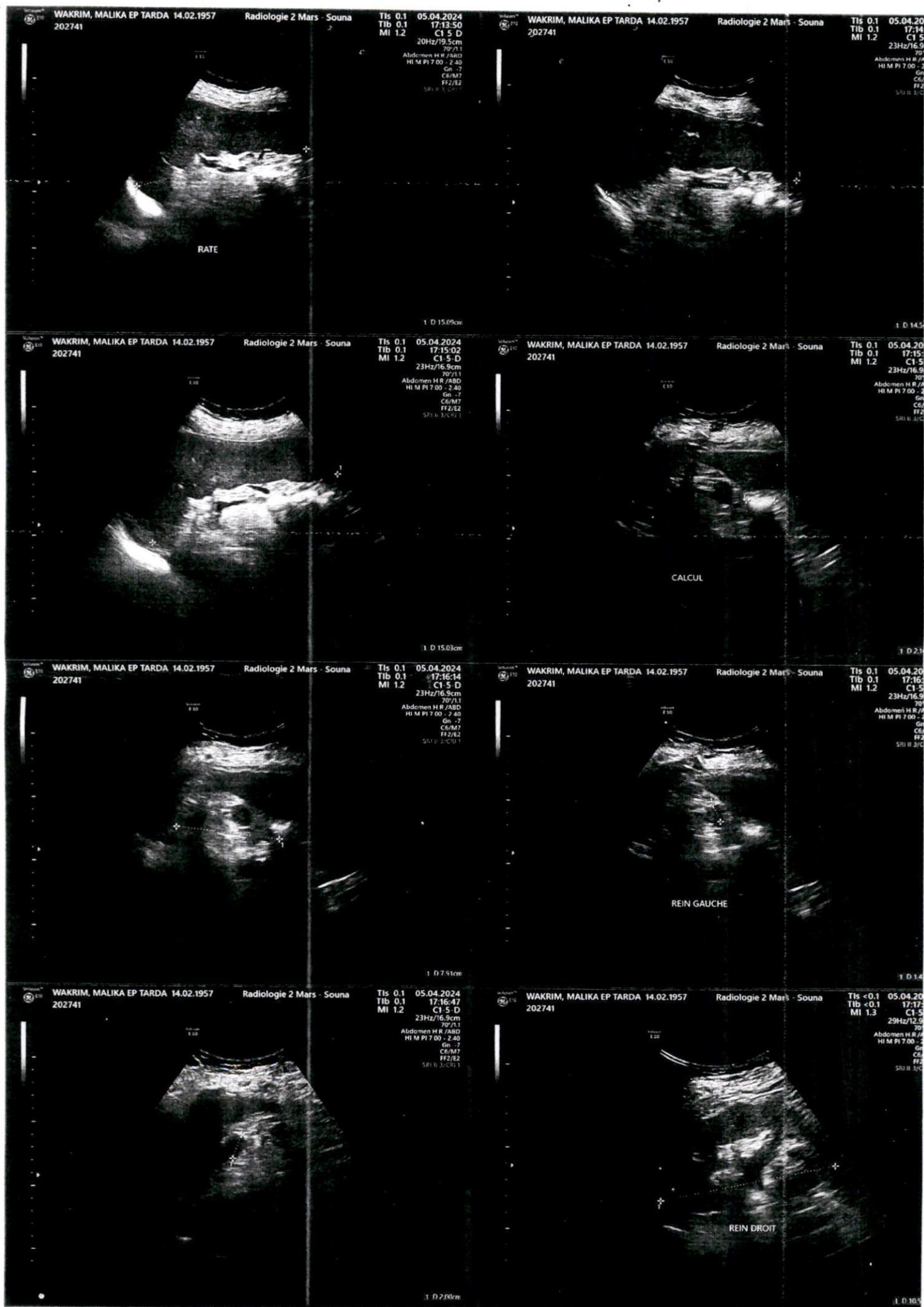

WAKRIM, MALIKA EP TARD A 14.02.1957
202741
Tis <0.1 05.04.2024
Tib <0.1 17:18:06
MI 1.3 23H27/25cm
Abdomen H/R/ABD
H/M P1 700 2 40
Ga - 7
CEM7
P2/02
SERIE 2024.1

Radiologie 2 Mars - Souma

Tis <0.1 05.04.2024
Tib <0.1 17:18:06
MI 1.3 23H27/25cm
Abdomen H/R/ABD
H/M P1 700 2 40
Ga - 7
CEM7
P2/02
SERIE 2024.1



WAKRIM, MALIKA EP TARD A 14.02.1957
202741
Tis <0.1 05.04.2024
Tib <0.1 17:18:06
MI 1.3 23H27/25cm
Abdomen H/R/ABD
H/M P1 700 2 40
Ga - 7
CEM7
P2/02
SERIE 2024.1

Radiologie 2 Mars - Souma

Tis <0.1 05.04.2024
Tib <0.1 17:18:06
MI 1.3 23H27/25cm
Abdomen H/R/ABD
H/M P1 700 2 40
Ga - 7
CEM7
P2/02
SERIE 2024.1





الرئيس (الفاور) محسن
أخصائي في التحليلات الطبية

مختبر التحليلات الطبية بانوراميك LABORATOIRE D'ANALYSES MEDICALES PANORAMIQUE

Dr. KADIRI Mohamed
Biologiste

Diplômé de L'Université de REIMS des Spécialités Biochimie Clinique
Immunologie Générale Bactériologie et Virologie Clinique
Diagnostic Biologique et Parasitaire
D.U Assurance Qualité en Biologie Médicale de L'Université de Paris V
Ex. Attaché des Hôpitaux de France

Date du prélèvement : 05-04-2024 à 17:18

Code patient : 2023090199

Né(e) le : 14-02-1957 (67 ans)



Mme WAKRIM Malika

Dossier N° : 2024040394

Dr HACHIM KHADIJA

Analyses	Résultats	Normes	Antécédents
----------	-----------	--------	-------------

HEMATOLOGIE

NUMERATION FORMULE COMPLETE (Sysmex - XN-530)

Hématies	4.94	M/mm ³	(3.80-5.90)
Hémoglobine	15.6	g/dL	(11.5-17.5)
Hématocrite	49.1	%	(34.0-53.0)

CONSTANTES ERYTHROCYTAIRES

VGM	99.4	fL	(76.0-96.0)
TCMH	31.6	pg	(24.4-34.0)
CCMH	31.8	%	(31.0-36.0)

GLOBULES BLANCS

17 900 /mm³ (3 800-11 000)

FORMULE LEUCOCYTAIRE

Neutrophiles	88.1 %	soit	15 770 /mm ³	(1 400-7 700)
Eosinophiles	2.7 %	soit	483 /mm ³	(20-580)
Basophiles	1.2 %	soit	215 /mm ³	(0-110)
Lymphocytes	6.4 %	soit	1 146 /mm ³	(1 000-4 800)
Monocytes	1.6 %	soit	286 /mm ³	(150-1 000)
Plaquettes			303 000 /mm ³	(150 000-445 000)

BIOCHIMIE

Urée	0.78	g/l	(0.10-0.50)
	12.99	mmol/L	(1.67-8.33)

Créatinine	24.33	mg/L	(6.00-13.00)
	215.1	μmol/L	(53.0-114.9)

LABORATOIRE D'ANALYSES MEDICALES PANORAMIQUE
DR HACHIM KHADIJA

197, Bd Panoramique, Angle Bd 2 Mars, Ain chock - Casablanca.

Tél : 0522 52 29 61 - 0522 52 19 83 - 0522 52 26 59 / Gsm : 0661 29 71 61

Patente : 34033937 - I.F : 51360060 - C.N.S.S : 60704458 - ICE : 001714638000061 - INPE : 093002053

E-mail : labopanoramique197@gmail.com



الرئيس (الفاوري) محمد
أخصائي في التحليلات الطبية

مختبر التحليلات الطبية بانوراميك LABORATOIRE D'ANALYSES MEDICALES PANORAMIQUE

Dr. KADIRI Mohamed
Biologiste

Diplômé de L'Université de REIMS des Spécialités Biochimie Clinique
Immunologie Générale Bactériologie et Virologie Clinique
Diagnostic Biologique et Parasitaire
D.U Assurance Qualité en Biologie Médicale de L'Université de Paris 7
Ex. Attaché des Hopitaux de France

2024040394 - Mme Malika WAKRIM 05-04-2024 à 17:18

BACTERIOLOGIE

EXAMEN CYTOBACTERIOLOGIQUE DES URINES

Examen macroscopique

Aspect : Trouble

Examen cytologique

Hématies :	14 000 ml	(<1 000)	0
Leucocytes :	>100 000 ml	(<10 000)	15 000
Cellules épithéliales :	Quelques		
Cristaux :	Absence		
Cylindres :	Absence		
Levures :	Absence		
Parasites :	Absence		

Examen biochimique:

pH:	6.0	(5.0-7.0)	6.0
Albumine:	Positive ++		
Sucre:	Négative		
Corps cétoniques:	Négative		
Sang:	Positive ++		
Nitrites:	Négative		

Examen bactériologique

Numération des germes :	> 10 ⁵ UFC/ml
Examen direct - Coloration Gram :	Identification de bacilles gram -
Cultures :	Positives
Isolement et identification de	<i>Escherichia coli</i>

2



الرئيس (الفاوري) محمد
أخصائي في التحليلات الطبية

مختبر التحليلات الطبية بانوراميك LABORATOIRE D'ANALYSES MEDICALES PANORAMIQUE

Dr. KADIRI Mohamed
Biologiste

Diplômé de L'Université de REIMS des Spécialités Biochimie Clinique
Immunologie Générale Bactériologie et Virologie Clinique
Diagnostic Biologique et Parasitaire
D.U Assurance Qualité en Biologie Médicale de L'Université de Paris 7
Ex. Attaché des Hôpitaux de France

2024040394 - Mme Malika WAKRIM 05-04-2024 à 17:18

ANTIBIOGRAMMES

Origine

URINE

Germe

Escherichia coli

PENICILLINES

Amoxi+Ac.Clav:

Résistant

(Augmentin)

CEPHALOSPORINES

Cefoxitine:

Sensible

(Méfoxin)

Céftriaxone:

Sensible

(Rocéphine, Triaxon)

Céfuroxime:

Sensible

(Zinacel, Zinnat)

Cefixime:

Sensible

(Oroken)

Cefotaxime:

Sensible

(Claforan)

AMINOGLYCOSIDES

Gentamicine:

Sensible

(Gentalline, Cidomycine...)

Amikacine:

Sensible

(Amiklin)

Netilmicine:

Sensible

(Nétramycine)

QUINOLONES

Ofloxacin:

Résistant

(Oflocet, Quinolox; Monoflocet)

Ciprofloxacine:

Résistant

(Ciproxine, Spectrum)

Lévofloxacine:

Résistant

(Tavanic)

Nitroxoline:

Sensible

(Nibiol)

SULFAMIDES

Trim+Sulfamides:

Résistant

(Bactrim, Co-trim, Eusaprim)

AUTRES

Imipeneme:

Sensible

(Tienam)

Tazobactam+Pipéracilline:

Sensible

(Tazocilline)

Validé par Dr. KADIRI Mohamed