

RECOMMANDATIONS IMPORTANTES A LIRE POUR ACTIVER LES REMBOURSEMENTS ET EVITER LES REJETS

Conditions générales :

- Le cadre réservé à l'adhérent doit être dûment renseigné.
- Le cadre réservé au médecin doit être renseigné par le praticien lui-même notamment la nature de la maladie.
- La validité de la feuille de soins est limitée à 3 mois à compter de la première consultation.
- L'entente préalable est exigée pour toute hospitalisation médicale, chirurgicale, soins dentaires spéciaux, extractions multiples, parodontie orthodontie, prothèses dentaires, prothèses auditives ou orthopédiques ainsi que pour tous les actes effectués en série.
- En cas d'accident, une déclaration précisant les causes et circonstances de l'accident est à joindre à la feuille de soins.

Pharmacie :

- Les vignettes des médicaments doivent être obligatoirement jointes aux ordonnances.
- les achats des médicaments à l'étranger en cas d'absence des vignettes ou codes-barres une facture du pharmacien est exigée en plus de l'ordonnance du médecin prescripteur

Radiologie et Biologie :

- La facture ainsi qu'une copie des résultats des analyses ou du compte rendu (sous pli confidentiel) doivent être jointes à l'ordonnance médicale pour toute demande de remboursement.
- Un pli confidentiel du médecin prescripteur des analyses ou radios peut être demandé par le médecin conseil de la mutuelle.

Optique :

- L'ordonnance du médecin prescripteur et la facture de l'opticien sont à joindre à la feuille de soins.

Rééducation :

- L'entente préalable renseignée par le médecin prescripteur est exigée avant le début des séances de rééducations.
- Pour le remboursement, la facture et le calendrier des séances effectuées sont à joindre à la feuille de soins.

Dentaire :

- En cas de prothèses ou de traitement canalaires, l'accord préalable renseigné sur la feuille de soins est obligatoire avant le début de traitement.
- La facture doit être jointe à la feuille de soins pour toute demande de remboursement.
- La radio-après soins est obligatoire en cas de prothèses ou de traitement canalaires.

Maladie et Affection Longue Durée ALD et ALC :

- La déclaration de maladie chronique doit être renseignée par le médecin prescripteur et renouvelée une fois par an.

Adresses Mails utiles

- Réclamation : contact@mupras.com
- Prise en charge : pec@mupras.com
- Adhésion et changement de statut : adhesion@mupras.com

La MUPRAS garantit le respect de la loi n° 09-08 relative à la protection des personnes physiques à l'égard du traitement des données à caractère personnel.

MUPRAS : Centre Allal Ben Abdellah - 6ème Etage Angle Rue Mohamed Fakir et Rue Allal Ben Abdellah - Quartier de l'Horloge Casablanca 20000 - Tél. : 05 22 20 45 45 (LG) - Fax : 05 22 22 78 18 - www.mupras.com



MUPRAS
Mutuelle de Prévoyance
& d'Actions Sociales
de Royal Air Maroc

203440

Déclaration de Maladie

M23- N° 0042746

☒ Maladie

☐ Dentaire

☐ Optique

☐ Autres

Cadre réservé à l'adhérent (e)

Matricule :

1135

Société :

ROYAL AIR MAROC

☐ Actif

☐ Pensionné(e)

☐ Autre :

Nom & Prénom :

ELLAKHDI Abolmoula

Date de naissance :

01/01/1947

Adresse :

Box Deuce ENNAJD Aie standhel
APT 223 IM 22 CA/ABLANCA

Tél. :

05.22.25.1179

Total des frais engagés :

6991,80

Dhs

Cadre réservé au Médecin

Dr Ilham EL BAROUDI
Cardiologue
- 38, Bd. Rachidi, Casablanca
Tél: 0522 47 60 00 / 0522 47 60 10
INP 091048355

Cachet du médecin :

Date de consultation :

8 / 4 / 2024

Nom et prénom du malade :

Age :

Lien de parenté :

☒ Lui-même

☐ Conjoint

☐ Enfant

Nature de la maladie :

Affection longue durée ou chronique : ☐ ALD ☐ ALC

Pathologie :

En cas d'accident préciser les causes et circonstances :

Dans le cas où la maladie aurait un caractère confidentiel, communiquer les renseignements sous pli confidentiel à l'attention du médecin conseil de la Mutuelle.

J'atteste sur l'honneur l'exactitude des renseignements portés sur la présente déclaration. Je déclare avoir pris connaissance de la clause relative à la protection des données personnelles.

Fait à :

Le :

Signature de l'adhérent(e) :

08 / 04 / 2024

PR4FR05/V2/20-10-2023

Autorisation CNDP N° : A-A-215 / 2019



RELEVÉ DES FRAIS ET HONORAIRES

Dates des Actes	Natures des Actes	Nombre et Coefficient	Montant détaillé des Honoraires	Cachet et signature du Médecin attestant le Devis
08/04/2024	visite	3.00		Dr Itham EL BAROUDI Cardiologue 38, Bd. Rachidi, Casablanca Tél: 0522 47 60 00 / 0522 47 60 10 INP 091048355
08/04/2024	Echographie cardiaque	8.00		

EXECUTION DES ORDONNANCES

Cachet du Pharmacien ou du Fournisseur	Date	Montant de la Facture
PHARMACIE ACHRAF Dr. Slimane Rés. Annajd - Bd Anwar - Plateau - Casa Tél: 05 22 98 97 63 / Fax: 05 22 99 64 37	08-04-24	712,85

ANALYSES - RADIOGRAPHIES

Cachet et signature du Laboratoire et du Radiologue	Date	Désignation des Coefficients	Montant des Honoraires
LABORATOIRE D'ANALYSES DE BIOLOGIE MEDICALE BIR ANZARANE 17, Bd Bir Anzarane - Casa Tél: 0012 43 38 60 00 83 INPE: 093001196	08/04/24	B1190 + RUF	1619,60 de

Cachet et signature du Praticien		Date des Soins	Nombre				Montant détaillé des Honoraires
			AM	PC	IM	IV	
Clinique France Ville 393, Bd. Ghandi - Casa Tél: 05 22 23 20 12							

RELEVÉ DES FRAIS ET HONORAIRES

Le praticien est prié de préciser la dent traitée, l'acte pratiqué en indiquant la nature des soins.

Important :

Veuillez joindre les radiographies en cas de prothèses ou de traitement canalaires, ainsi que le bilan de l'ODF.

SOINS DENTAIRES	Dents Traitées	Nature des Soins	Coefficient																						
				Coefficient DES TRAVAUX																					
				MONTANTS DES SOINS																					
				DEBUT D'EXECUTION																					
				FIN D'EXECUTION																					
O.D.F. PROTHESES DENTAIRES		DETERMINATION DU COEFFICIENT MASTICATOIRE <table border="1"> <tr><td>H</td><td></td><td>H</td></tr> <tr><td>25533412</td><td></td><td>21433552</td></tr> <tr><td>00000000</td><td></td><td>00000000</td></tr> <tr><td>D</td><td></td><td>G</td></tr> <tr><td>00000000</td><td></td><td>00000000</td></tr> <tr><td>35533411</td><td></td><td>11433553</td></tr> <tr><td></td><td></td><td>B</td></tr> </table>	H		H	25533412		21433552	00000000		00000000	D		G	00000000		00000000	35533411		11433553			B		Coefficient DES TRAVAUX
H		H																							
25533412		21433552																							
00000000		00000000																							
D		G																							
00000000		00000000																							
35533411		11433553																							
		B																							
				MONTANTS DES SOINS																					
				DATE DU DEVIS																					
				DATE DE L'EXECUTION																					

VISA ET CACHET DU PRATICIEN ATTESTANT LE DEVIS

VISA ET CACHET DU PRATICIEN ATTESTANT L'EXECUTION

Docteur Ilham EL BAROUDI
CARDIOLOGUE



إلهم البارودي



أمراض القلب و الشرايين

- Spécialiste des maladies du cœur & des vaisseaux
- Diplômée de la faculté de médecine de Paris
- Ancien praticien des Hôpitaux de Paris
- Diplômée d'échocardiographie
- Diplômée de cardiologie congénitale et pédiatrique
- Membre de la Société Française de Cardiologie & de la Filiale Echo-doppler
- Membre de la Société Européenne de Cardiologie

■ خريجة كلية الطب بباريس

■ طبية ممارسة سابقا بمستشفيات باريس

■ دبلوم الفحص بالصدى و الدوبلير

■ عضو الجمعية الفرنسية لطب القلب و إيكو - دوبلير

■ عضو الجمعية الأوروبية لأمراض القلب و الشرايين

Casablanca le : 8/4/2024

El Lakdi Abdelouadoud



Exforge 80/s



Zidex LP

PHARMACIE ACHRAF
Dr. Slimane Slimane
Rés. Annajd - Bd Anwal - Cite Plateau - CASA
Tel.: 05 22 98 97 63 - Fax : 05 22 99 64 17

Dr Ilham EL BAROUDI
Cardiologue

38, Bd. Rachidi, Casablanca
Tél: 0522 47 60 00 / 0522 47 60 10
INP 091048355



OMNIPAQUE 350 mg I/ml
IOHEXOL

أومنيباك 350 ملغ يود/مل
إيوهكسول

PH
265,00 DH

03-2026
16645258

1198594 MAR

Cabinet de consulta

38, Boulevard Rachidi - Casablanca

Tél. : 05 22 47 60 00 / 10 • Fax : 05 22 47 60 10 • E-mail : ilham_elbaroudi@yahoo.fr

Docteur Ilham EL BAROUDI

CARDIOLOGUE

- Spécialiste des maladies du cœur & des vaisseaux
- Diplômée de la faculté de médecine de Paris
- Ancien praticien des Hôpitaux de Paris
- Diplômée d'échocardiographie
- Diplômée de cardiologie congénitale et pédiatrique
- Membre de la Société Française de Cardiologie & de la Filiale Echo-doppler
- Membre de la Société Européenne de Cardiologie
- Membre de la Société Francophone de Médecine Psychosomatique



الدكتورة إلهام البارودي

- إختصاصية في أمراض القلب و الشرايين
- خريجة كلية الطب بباريز
- طبيبة ممارسة سابقا بمستشفيات باريز
- دبلوم الفحص بالصدى و الدوبلير
- عضو الجمعية الفرنسية لطب القلب و إيكو- دوبلير

Casablanca le : 08/04/2024

FACTURE

Le docteur EL BAROUDI Ilham, vous remercie pour votre confiance et se permet selon l'usage de vous présenter sa note d'honoraire pour :

La consultation + ECG + L'Echocardiographie Doppler de Monsieur ELLAKHDI Abdelmoula qui s'élève à la somme de 1 150 ,00 dhs (Mille deux cent cinquante Dirhams).

SIGNE DR I. EL BAROUDI

Dr Ilham EL BAROUDI
Cardiologue
38, Bd. Rachidi, Casablanca
Tél: 0522 47 60 00 / 0522 47 60 10
INP 091048355

Cabinet de consultation et d'explorations cardiaques

38, Boulevard Rachidi --- Casablanca ---

Tél: 022 47 60 00 . Fax: 022 47 60 10. E-mail: elbaroudi.i@wanadoo.net

Docteur Ilham EL BAROUDI

CARDIOLOGUE

- Spécialiste des maladies du cœur & des vaisseaux
- Diplômée de la faculté de médecine de Paris
- Ancien praticien des Hôpitaux de Paris
- Diplômée d'échocardiographie
- Diplômée de cardiologie congénitale et pédiatrique
- Membre de la Société Française de Cardiologie & de la Filiale Echo-doppler
- Membre de la Société Européenne de Cardiologie
- Membre de la Société Francophone de Médecine Psychosomatique



الدكتورة إلهام البارودي

- إختصاصية في أمراض القلب و الشرايين
- خريجة كلية الطب بباريز
- طبيبة ممارسة سابقا بمستشفيات باريز
- دبلوم الفحص بالصدى و الدوبلير
- عضو الجمعية الفرنسية لطب القلب و إيكو- دوبلير

Casablanca le 08/04/2024

Compte Rendu Echocardiographie
MONSIEUR ELLAKHDI ABDELMOULA

➤ Mesures : A.O.= 36 O.S.= 15 V.D.= 24 O.G.= 39,8
- VG : DTD = 54 DTS = 31 Sept = 7,7.
PP = 10 FR = 43 % FE = 61,3 %.

- Commentaires :

- ♥ Aorte initiale non dilatée.
- ♥ Sigmoides Aortiques modérément épaissies ouverture sigmoïdienne normale.
- ♥ Mitrale de structure et mouvement normal.
- ♥ Tricuspide et pulmonaire = RAS.
- ♥ Pas de dilatation des cavités gauches.
- ♥ Pas de dilatation des cavités droites.
- ♥ Pas de dilatation de la VCI.
- ♥ Pas de thrombose évidente à l'ETT au niveau des cavités droites et du tronc de l'Artère pulmonaire.
- ♥ Pas de septum paradoxal.
- ♥ Bonne contractilité des parois du VG.
- ♥ Pas d'épanchement péricardique.

Au Doppler :

Flux mitral :

E > A
V Max E = 0,65 m/s.
V Max A = 1,01 m/s.
IM grade 1. PR normales.

Flux Aortique :

* V Max = 2,23 m/s. G P Max = 19,9 mhg.
GM = 8 ; 79 mhg.

Flux Tricuspide :

* IT grade 2.
PAP = 32 mhg.

CONCLUSION :

Bonne fonction ventriculaire.
IM grade 1. IT grade 2.
Valve Aortique modérément épaissie sans gradient.
Pas de dilatation des cavités droites.
Pas de thrombose évidente. PAP normale.

A compléter par un Angio scanner pulmonaire.

Dr Ilham EL BAROUDI
Cardiologue
38, Bd. Rachidi, Casablanca
Tél: 0522 47 60 00 / 0522 47 60 10
INP 091048355

Cabinet de consultation et d'explorations cardiaques

38, Boulevard Rachidi --- Casablanca ---

Tél: 022 47 60 00 . Fax: 022 47 60 10 . E-mail: elbaroudi.i@wanadoo.net

Laboratoire d'Analyses de Biologie Médicale Bir Anzarane

117, Bd Bir Anzarane 20 100 Maarif Casablanca

Tél : 05 22 99 46 63/ 05 22 25 82 05 Fax : 05 22 98 09 11

ICE : 001748386000083

Patente : 35870583

IF : 01006693

CNSS : 7070999

Compte bancaire : BNCI Casa Normandie

RIB : 013 780 01802 000329 001 80 48

INPE : 093001196

INPE établissement :



093001196

Casablanca le : 08-04-2024

Mr. Abdelmoula ELLAKHDI

FACTURE N° 240005120

Récapitulatif des analyses			
CN	Analyse	Clé	Clé
PS	Prélèvement sang	E25	E
B111	Créatinine	B30	B
B370	C R P (Protéine C réactive)	B100	B
B494	D Dimères-turbidimétrie ou Immunomarquage	B200	B
B216	Numération Formule (Globules rouges/Blancs/plaquettes)	B80	B
B455	NT ProBNP-par immunomarquage	B500	B
B149	Troponine	B250	B
B135	Urée	B30	B

Total de B : 1190

Total de HN : 0

TOTAL DOSSIER	1619.60 DH
---------------	------------

Arrêtée la présente facture à la somme de : mille six cent dix-neuf dirhams soixante centimes

LABORATOIRE D'ANALYSES
DE BIOLOGIE MEDICALE
117, Bd Bir Anzarane - Casa
ICE : 001748386000083
INPE : 093001196



MARQUEURS CARDIAQUES

Troponine I us:	3.70 ng/L	(<19.00)	30-09-2020
(ultra sensible (vidas))			<1.50

La valeur décisionnelle pour le diagnostic de l'IDM
dans une population de référence saine, a été établie à 19 ng/L.

En cas de faible augmentation initiale de la troponine US (entre 19 et 100 ng/l), un second prélèvement après 3 heures permet de différencier le caractère aigu ou chronique de l'atteinte myocardique.

PRO BNP:	54.0 pg/mL	(<450.0)	30-09-2020
(VIDAS Biomérieux)			24.0

Fin du compte rendu



Prescripteur : Dr ILHAM EL BAROUDI

Dossier ouvert le : 08-04-2024 09:36

Edité le : 08-04-2024

Réf : 2404081004

Mr. ELLAKHDI Abdelmoula

Compte Rendu d'Analyse

Laboratoire certifié AFNOR ISO 9001:2015 N°2 020/85901

Page 1 / 2

HEMATOLOGIE

NUMERATION FORMULE SANGUINE Sysmex XT2000

NUMERATION

			22-09-2023
Leucocytes :	4 750 /mm ³	(4 000-10 000)	4 180
Hématies :	4.23 M/mm ³	(4.00-5.70)	4.58
Hémoglobine :	13.9 g/100ml	(12.5-17.2)	14.8
Hématocrite :	40.8 %	(37.0-49.0)	43.2
VGM :	96.5 µ ³	(80.0-101.0)	94.3
TCMH :	32.9 pg	(27.0-33.0)	32.3
CCMH :	34.1 g/100ml	(29.0-36.0)	34.3

FORMULE

Polynucléaires Neutrophiles :	62.7 %		53.6
Soit:	2 978 /mm ³	(2 000-7 500)	2 240
Polynucléaires Eosinophiles :	2.5 %		1.9
Soit:	119 /mm ³	(100-400)	79
Polynucléaires Basophiles :	0.4 %		0.5
Soit:	19 /mm ³	(0-150)	21
Lymphocytes :	25.3 %		34.2
Soit:	1 202 /mm ³	(1 500-4 000)	1 430
Monocytes :	9.1 %		9.8
Soit:	432 /mm ³	(200-800)	410

PLAQUETTES

Plaquettes :	177 000 /mm ³	(150 000-400 000)	166 000
VMP:	9.6 fl		10.0

HEMOSTASE

			26-05-2023
D-Dimères (Vidas)	1 263 ng/ml	(<500)	198

PROTEINES SPECIFIQUES

			22-09-2023
Protéine C-réactive:	31.3 mg/L	(<5.0)	6.5

Biologistes Responsables :

- Dr. A. AZEDDOUG

- Dr. N. BAAJ

Laboratoire certifié AFNOR ISO 9001:2015 n°2020/85901

Dossier Validé



- Spécialiste des maladies du cœur & des vaisseaux
- Diplômée de la faculté de médecine de Paris
- Ancien praticien des Hôpitaux de Paris
- Diplômée d'échocardiographie
- Diplômée de cardiologie congénitale et pédiatrique
- Membre de la Société Française de Cardiologie & de la Filiale Echo-doppler
- Membre de la Société Européenne de Cardiologie

- إختصاصية في أمراض القلب و الشرايين
- خريجة كلية الطب بباريس
- طبية ممارسة سابقا بمستشفيات باريس
- دبلوم الفحص بالصدى و الدوبلير
- عضو الجمعية الفرنسية لطب القلب و إيكو - دوبلير
- عضو الجمعية الأوروبية لأمراض القلب و الشرايين

Casablanca le : 8/4/2024

El Lakhdar Abdurrahman

- Troubles
- HT Arteriel
- Diabète
- HFS CRP
- une anal

Dr Ilham EL BAROUDI
Cardiologue
38, Bd. Rachidi, Casablanca
Tél: 0522 47 60 00 / 0522 47 60 10
INP 091048355

LABORATOIRE D'ANALYSES
DE BIOLOGIE CLINIQUE
117, Bd. Rachidi, Casablanca
Tél: 0522 47 60 00 / 0522 47 60 10
INP 091048355

Cabinet de consultation et d'explorations cardiaques

38, Boulevard Rachidi - Casablanca

Tél. : 05 22 47 60 00 / 10 • Fax : 05 22 47 60 10 • E-mail : ilham_elbaroudi@yahoo.fr



- Spécialiste des maladies du cœur & des vaisseaux
- Diplômée de la faculté de médecine de Paris
- Ancien praticien des Hôpitaux de Paris
- Diplômée d'échocardiographie
- Diplômée de cardiologie congénitale et pédiatrique
- Membre de la Société Française de Cardiologie & de la Filiale Echo-doppler
- Membre de la Société Européenne de Cardiologie

- إختصاصية في أمراض القلب و الشرايين
- خريجة كلية الطب بباريس
- طبيبة ممارسة سابقا بمستشفيات باريس
- دبلوم الفحص بالصدى و الدوبلير
- عضو الجمعية الفرنسية لطب القلب و إيكو - دوبلير
- عضو الجمعية الأوروبية لأمراض القلب و الشرايين

Casablanca le : 8/4/2024

El Lakdi Abdelhak

AECG de phlébotomie
en 2023 ~~cardiopathie~~
Insuffisance veineuse de
membres inférieurs

Douleur à type de pti
à côté augmentant
en inspiration profonde.

Echocardi : ~~forte~~

bon détachement pericardique
bon flux VG

FS d'ATAP -
D'antérieurs = 1263.

Augmentation pulmonaire
notable de thrombose

Dr Ilham EL BAROUDI
Cardiologue

38, Bd. Rachidi, Casablanca

Cabinet de consultation et d'explorations cardologiques
Tél: 0522 47 60 00 / 0522 47 60 10
INP 091048555

38, Boulevard Rachidi - Casablanca

Tél. : 05 22 47 60 00 / 10 • Fax : 05 22 47 60 10 • E-mail : ilham_elbaroudi@yahoo.fr

Dr. LYAFY Mohamed
Radiologue
33, Rue Inham Mouslim - OASIS
Tél: 0522 283 433 - CASAB.

Clinique France Ville
393, Bd. Ghandi - Casa
Tél: 05 22 23 26 27
A.S

A-4 112x25

10mm/mV

I

II

III

aVR

aVL

aVF

25mm/s

A-4 112x25

10mm/mV

V1

V2

V3

V4

V5

V6

DR EL BAROUDI

2024-04-08 14:12

ID: _____

Name: _____

Height: _____

FC

Intervalle PR

Durée P

Durée QRS

Durée T

QT/QTc

Axe P/QRS/T

R(V5)/S(V1)

R(V5)+S(V1)

<<Conclusions>>

Dévia. ax. gche modérée;

IM inf. ancien possible;

Le rapport doit être confirmé par un médecin

Médecin _____

A-4 112x25

10mm/mV

V1

V2

V3

V4

V5

V6

A-4 112x25

10mm/mV

V1

V2

V3

V4

V5

V6

EL LAKHDI Abdelmonem

78 kg

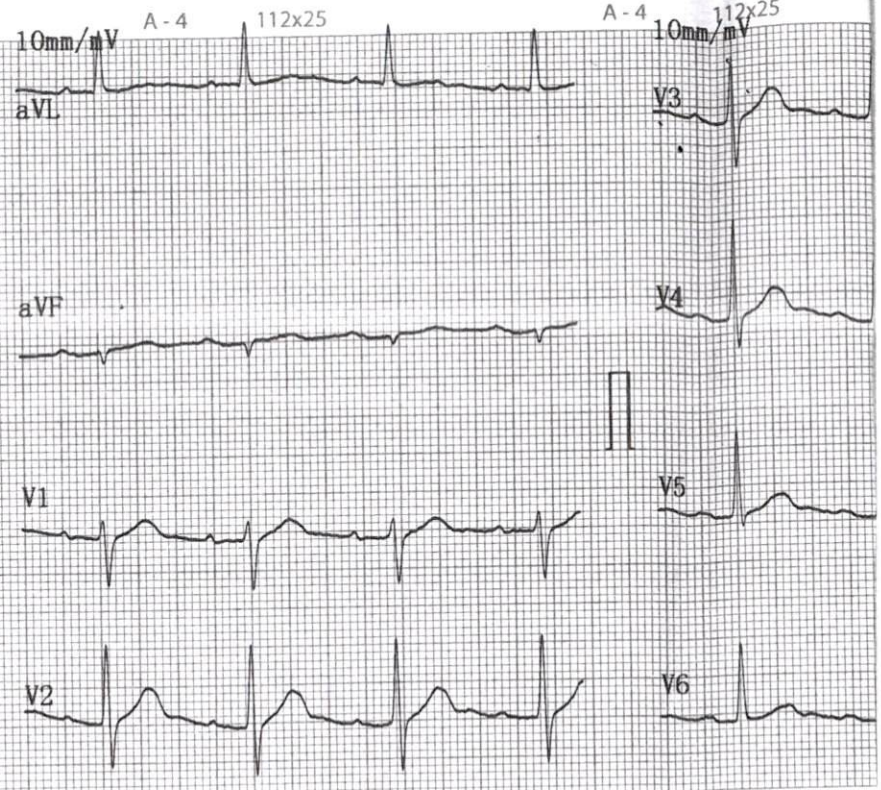
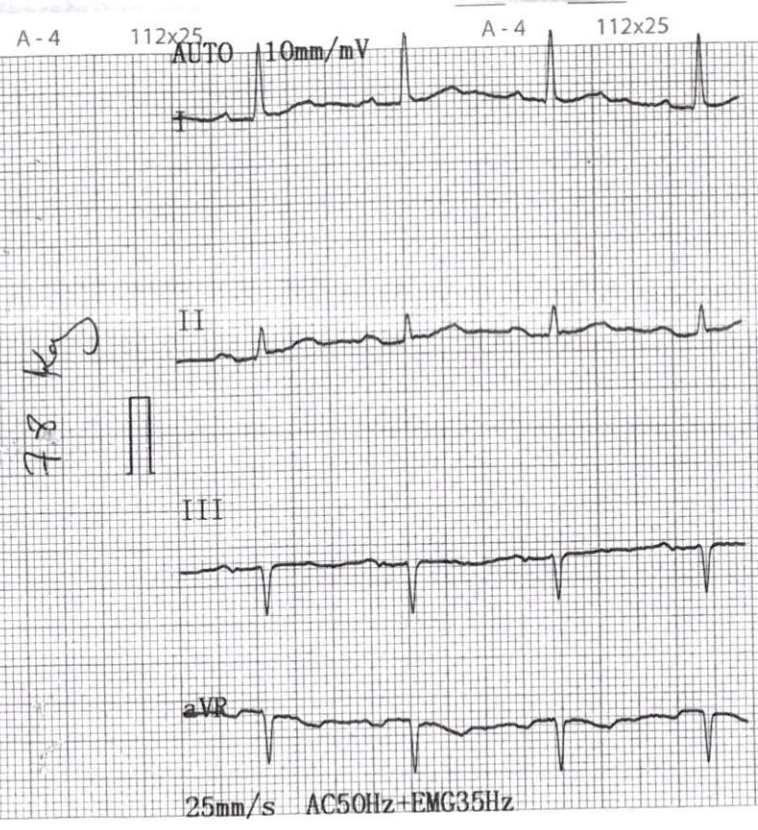

CLINIQUE FRANCE VILLE
CENTRE CARDIOVASCULAIRE
Casablanca

NOM DU PATIENT : M. ELLAKHDI ABDELMOULA DATE DE NAISSANCE : 01/01/1947		Sejour : Du 09/04/2024 au 09/04/2024	
			
Reçu N°: 178092			
Palement du 09/04/2024 09h23			
Actes			
Montant		3 500,00 Dh	
Type de paiement		TPE	

Imprimé par : ASBAA ANOUSS Le 09/04/2024 09h23

Clinique France Ville
393, Bd. Ghandi - Casa
Tél: 05.22.23.26.27
A.S

CLINIQUE FRANCE VILLE

CENTRE CARDIOVASCULAIRE,

NOM DU PATIENT : M. ELLAKHDI ABDELMOULA

NOM ADHERENT :

SEJOUR : Du 09/04/2024 au 09/04/2024

FACTURE

202401292

Du : 09/04/2024

Etablie par : A. ANOUSE

Clinique

Code	Prestation	Quantité	Prix Unitaire	Total
/	ANGIOSCANNER PULMONAIRE	1	3 500,00	3 500,00
TOTAL CLINIQUE			3 500,00	

Encaissement Compte d'Autrui

Prestation	Quantité	Prix Unitaire	Total
TOTAL AUTRUI			0,00

Ventes en exonération de la TVA suivant l'article n°91-VI-1° du C.G.I

Arrêtée la présente facture à la somme de TROIS MILLE CINQ CENTS DIRHAMS

	Patient
Total TTC	3 500,00

Modalité de paiement	Ref Cheque	Montant	Solde
CARTE BLEU		3 500,00 Dh	0,00 Dh

Clinique France Ville
393, Bd. Ghandi - Casa
Tél: 05.22.23.26.27
A.S



CLINIQUE CARDIOLOGIQUE FRANCEVILLE

مصحة القلب والشرابين فرانس قیل

Casablanca, le 09/04/2024

ANGIOSCANNER PULMONAIRE

PATIENT : **ELLAKHDI ABDELMOULA**

OPERATEUR : **DR LYAFY**

CORRESPONDANT : DR **ELBAROUDI ILHAM**

TECHNIQUE :

Série axiale en acquisition volumique avec bolus iodé et reconstructions 3D MIP

RESULTAT :

Les artères pulmonaires et leurs branches de division sont bien perméables de bon calibre sans thrombus nctable à leur niveau ni remaniement pariétal

La transparence parenchymateuse est normale sans trouble ventilatoire systématisé ni plage en verre dépoli pathologique en dehors de quelques opacités en bande non septales sous pleurales séquellaires

Pas d'épanchement pleuropéricardique

Médiastin libre avec septum bien en place, le rapport VD/VG est normal

L'aorte est de calibre normal sans décollement intimal ni cavité annexée

AU TOTAL :

Pas d'argument en faveur d'une embolie pulmonaire

Signé : **DR LYAFY**

Pour consulter les images de cet examen

Lien : <http://102.50.241.146:8085/images>

Login : HIS453991225778

Mot de passe : HIS75191

Dr. LYAFY Mohamed
Radiologue
30, Rue Imam Mouslim - OASIS
Tél: 0522 253 453 - CASA



BIOCHIMIE SANGUINE

Roche Cobas 6000

Urée: 0.20 g/l (0.10-0.50)
(Soit:) 3.33 mmol/l (1.67-8.34)

22-09-2023
0.21

Créatinine: 10.7 mg/l (6.0-13.0)
(Soit:) 96.3 µmol/L (54.0-117.0)

22-09-2023
10.1

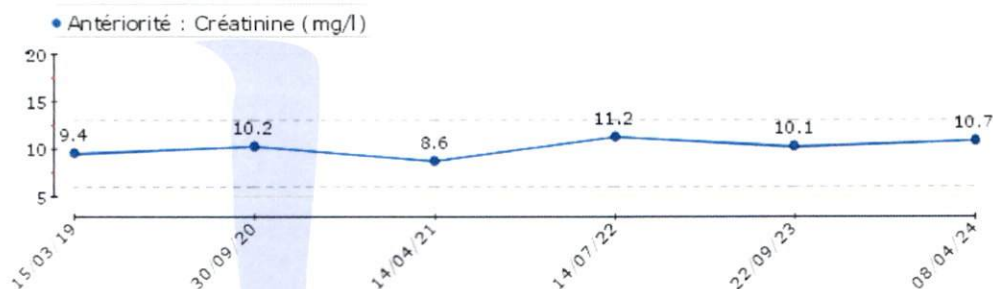

PROTEINES SPECIFIQUES

Protéine C-réactive: 31.3 mg/L (<5.0)

22-09-2023
6.5

MARQUEURS CARDIAQUES

Troponine I us: 3.70 ng/L (<19.00)
(ultra sensible (vidas))

30-09-2020
<1.50

La valeur décisionnelle pour le diagnostic de l'IDM dans une population de référence saine, a été établie à 19 ng/L.

En cas de faible augmentation initiale de la troponine US (entre 19 et 100 ng/l), un second prélèvement après 3 heures permet de différencier le caractère aigu ou chronique de l'atteinte myocardique.

PRO BNP: 54.0 pg/mL (<450.0)
(VIDAS Biomérieux)

30-09-2020
24.0

Fin du compte rendu



Prescripteur : Dr ILHAM EL BAROUDI

Dossier ouvert le : 08-04-2024 09:36

Edité le : 08-04-2024

Réf : 2404081004

Mr. ELLAKHDI Abdelmoula

Compte Rendu d'Analyse

Laboratoire certifié AFNOR ISO 9001:2015 N°2 020/85901

Page 1 / 2

HEMATOLOGIE

NUMERATION FORMULE SANGUINE

Sysmex XT2000

NUMERATION

			22-09-2023
Leucocytes :	4 750 /mm ³	(4 000-10 000)	4 180
Hématies :	4.23 M/mm ³	(4.00-5.70)	4.58
Hémoglobine :	13.9 g/100ml	(12.5-17.2)	14.8
Hématocrite :	40.8 %	(37.0-49.0)	43.2
VGM :	96.5 µ ³	(80.0-101.0)	94.3
TCMH :	32.9 pg	(27.0-33.0)	32.3
CCMH :	34.1 g/100ml	(29.0-36.0)	34.3

FORMULE

Polynucléaires Neutrophiles :	62.7 %		53.6
Soit:	2 978 /mm ³	(2 000-7 500)	2 240
Polynucléaires Eosinophiles :	2.5 %		1.9
Soit:	119 /mm ³	(100-400)	79
Polynucléaires Basophiles :	0.4 %		0.5
Soit:	19 /mm ³	(0-150)	21
Lymphocytes :	25.3 %		34.2
Soit:	1 202 /mm ³	(1 500-4 000)	1 430
Monocytes :	9.1 %		9.8
Soit:	432 /mm ³	(200-800)	410

PLAQUETTES

Plaquettes :	177 000 /mm ³	(150 000-400 000)	166 000
VMP:	9.6 fl		10.0

HEMOSTASE

			26-05-2023
D-Dimères (Vidas)	1 263 ng/ml	(<500)	198

Biologistes Responsables :

- Dr. A. AZEDDOUG

- Dr. N. BAAJ

Laboratoire certifié AFNOR ISO 9001:2015 n°2020/85901

Dossier Validé