

RECOMMANDATIONS IMPORTANTES A LIRE POUR ACTIVER LES REMBOURSEMENTS ET EVITER LES REJETS

Conditions générales :

- Le cadre réservé à l'adhérent doit être dûment renseigné.
- Le cadre réservé au médecin doit être renseigné par le praticien lui-même notamment la nature de la maladie.
- La validité de la feuille de soins est limitée à 3 mois à compter de la première consultation.
- L'entente préalable est exigée pour toute hospitalisation médicale, chirurgicale, soins dentaires spéciaux, extractions multiples, parodontie orthodontie, prothèses dentaires, prothèses auditives ou orthopédiques ainsi que pour tous les actes effectués en série.
- En cas d'accident, une déclaration précisant les causes et circonstances de l'accident est à joindre à la feuille de soins.

Pharmacie :

- Les vignettes des médicaments doivent être obligatoirement jointes aux ordonnances.
- Pour les médicaments sans vignettes une facture de la pharmacie doit être jointe.

Radiologie et Biologie :

- La facture ainsi qu'une copie des résultats des analyses ou du compte rendu (sous pli confidentiel) doivent être jointes à l'ordonnance médicale pour toute demande de remboursement.
- Un pli confidentiel du médecin prescripteur des analyses ou radios peut être demandé par le médecin conseil de la mutuelle.

Optique :

- L'ordonnance du médecin prescripteur et la facture de l'opticien sont à joindre à la feuille de soins.

Rééducation :

- L'entente préalable renseignée par le médecin prescripteur est exigée avant le début des séances de rééducations.
- Pour le remboursement, la facture et le calendrier des séances effectuées sont à joindre à la feuille de soins.

Dentaire :

- En cas de prothèses ou de traitement canaux, l'accord préalable renseigné sur la feuille de soins est obligatoire avant le début de traitement.
- La facture doit être jointe à la feuille de soins pour toute demande de remboursement.
- La radio-après soins est obligatoire en cas de prothèses ou de traitement canaux.

Maladie et Affection Longue Durée ALD et ALC :

- La déclaration de maladie chronique doit être renseignée par le médecin prescripteur et renouvelée tous les 6 mois.

Adresses Mails utiles

- Réclamation : contact@mupras.com
- Prise en charge : pec@mupras.com
- Adhésion et changement de statut : adhesion@mupras.com

La MUPRAS garantit le respect de la loi n° 09-08 relative à la protection des personnes physiques à l'égard du traitement des données à caractère personnel.

MUPRAS : Centre Allal Ben Abdellah - 6ème Etage Angle Rue Mohamed Fakir et Rue Allal Ben Abdellah - Quartier de l'El-Casablanca 20000 - Tél. : 05 22 20 45 45 (LG) - Fax : 05 22 22 78 18 - www.mupras.com



MUPRAS
Mutuelle de Prévoyance
& d'Actions Sociales
de Royal Air Maroc

Déclaration de Maladie

M23-012818

203745

☐ Maladie

☐ Dentaire

☐ Optique

☐ Autres

Cadre réservé à l'adhérent (e)

Matricule : 209 Société :

☐ Actif ☐ Pensionné(e) ☐ Autre :

Nom & Prénom : BOURAZZA S Saadia

Date de naissance :

Adresse :

Tél. : Total des frais engagés : Dhs

Cadre réservé au Médecin

Cachet du médecin :

Date de consultation : 17 Avril 2024

Nom et prénom du malade : BOURAZZA SAADIA Age :

Lien de parenté : ☐ Lui-même ☐ Conjoint ☐ Enfant

Nature de la maladie :

Affection longue durée ou chronique : ☐ ALD ☐ ALC Pathologie :

En cas d'accident préciser les causes et circonstances :

Dans le cas où la maladie aurait un caractère confidentiel, communiquer les renseignements sous pli confidentiel à l'attention du médecin conseil de la Mutuelle.

J'atteste sur l'honneur l'exactitude des renseignements portés sur la présente déclaration. Je déclare avoir pris connaissance de la clause relative à la protection des données personnelles.

Fait à : Le :

Signature de l'adhérent(e) :

RELEVÉ DES FRAIS ET HONORAIRES

Dates des Actes Natures des Actes Nombre et Coefficient Montant détaillé des Honoraires Cachet et signature du Médecin attestant le Paiement des Actes

17 Avril 2024

CS + ECG 300000

EXECUTION DES ORDONNANCES

Cachet du Pharmacien ou du Fournisseur

Date

Montant de la Facture

PHARMACIE INLAYA MONLOUYA
ZEROU ABDELATI
Docteur en Pharmacie
220 222 22 22 - Rd Oued Moulouya El Oulfa
Casablanca Tel : 05 22 90 90 91-13
ICE: 002291220000071

17/04/24

3310

ANALYSES - RADIOGRAPHIES

Cachet et signature du Laboratoire et du Radiologue

Date

Désignation des Coefficients

Montant des Honoraires

17/04/24

3310

425,40dh

AUXILIAIRES MEDICAUX

Cachet et signature du Praticien

Date des Soins

Nombre

AM

PC

IM

IV

Montant détaillé des Honoraires

RELEVÉ DES FRAIS ET HONORAIRES

Le praticien est prié de préciser la dent traitée, l'acte pratiqué en indiquant la nature des soins.

Important :

Veuillez joindre les radiographies en cas de prothèses ou de traitement canaux, ainsi que le bilan de l'ODF.

SOINS DENTAIRES

Dents Traitées

Nature des Soins

Coefficient

Coefficient DES TRAVAUX

MONTANTS DES SOINS

DEBUT D'EXECUTION

FIN D'EXECUTION

O.D.F. PROTHESES DENTAIRES

DETERMINATION DU COEFFICIENT MASTICATOIRE

H
25533412 21433552
00000000 00000000
D 00000000 00000000 G
35533411 11433553
B

Coefficient DES TRAVAUX

MONTANTS DES SOINS

DATE DU DEVIS

DATE DE L'EXECUTION

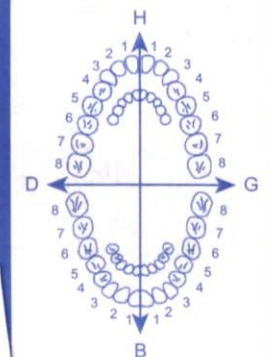

VISA ET CACHET DU PRATICIEN ATTESTANT LE DEVIS

VISA ET CACHET DU PRATICIEN ATTESTANT L'EXECUTION

LABORATOIRE D'ANALYSES MEDICALES TENSIFT269, Boulevard Oued Tensift, Rdc,
OULFA
CASABLANCADr Hafsa ALLABOUCH
Médecin Biologiste

Tél. : 0522 90 90 20 - Fax : 0522 90 90 21

Casablanca le mardi 23 avril 2024

Madame BOUROUZA SAADIA

FACTURE N° 36826

Analyses :

Glycémie (à jeûn) -----	B	30	
Hémoglobine glycosylée -----	B	100	
Cholestérol total -----	B	30	
Cholestérol HDL -----	B	50	
Cholestérol LDL -----	B	50	
Triglycérides -----	B	50	Total : B 310

Prélèvements :

Sang----- K 1

TOTAL DOSSIER

425,40 DH

Arrêtée la présente facture à la somme de :

Quatre Cent Vingt Cinq Dirhams et Quarante Centimes

**LABORATOIRE D'ANALYSES
MEDICALES TENSIFT**
Dr ALLABOUCH Hafsa
269 Bd Oued Tensift RDC
Groupe Oulfa - Casablanca
Tel: 05 22 90 90 20/05 22 90 90 21

CABINET DE CARDIOLOGIE ET D'EXPLORATIONS CARDIO-VASCULAIRES :

ECG, HOLTERS : TENSIONNEL ET RYTHMIQUE,
ECHO-DOPPLER CARDIAQUE ET VASCULAIRE, ADULTES ET ENFANTS

تخطيط القلب - فحص بالصدى للقلب وتشخيص الأوعية بالدوبلر - تسجيل الضغط الدموي والقلب 24 ساعة - اختبار الجهد



الدكتورة شيماء هوارى

Dr Chaymaa HOUARI

اختصاصية في أمراض القلب لدى الكبار والصغار

Médecin Spécialiste en Maladies Cardiovasculaires

N° Bouk Oulfa Saad

17 AVR 2024

HEMATOLOGIE

- ☐ NFS ☐ Plaquettes
☐ VS ☐ CRP ☐ Hémoculture

BILAN MARTIAL

- ☐ Fer sérique ☐ CTF
☐ Ferritine ☐ Transferrine

HEMOSTASE

- ☐ TP ☐ TCK ☐ Fibrinogene ☐ INR

GLUCOSE

- ☒ Glycémie à jeun ☐ Hyperglycémie p.v.
☒ Hémoglobine glyquée

IONOGRAMME SANGUIN

- ☐ Na+ ☐ K+ ☐ Cl+ ☐ Ca++
☐ Phosphore ☐ Mg++ ☐ Bicarbonates
☐ Urée ☐ Créatinine ☐ Acide urique

BILAN LIPIDIQUE

- ☒ Cholestérol total ☒ HDL ☒ LDL
☒ Triglycérides

Autre :

FONCTION HEPATIQUE ET ENZYMOLOGIE

- ☐ Amylasémie ☐ Bilirubine libre et conjuguée
☐ Phosphatases acides ☐ Phosphatases alcalines
☐ LDH ☐ ASAT, ALAT ☐ Gamm-GT ☐ CPK
☐ Troponine I ☐ Troponine HS
☐ Electrophorèse des protéines EPP
☐ BNP ☐ NT-ProBNP

EXAMEN DES URINES

- ☐ Microalbuminurie 24h ☐ Protéinurie des 24h
☐ ECGU ☐ AntibioGramme

GROUPE SANGUIN

- ☐ ABO ☐ Rhésus ☐ RAI

IMMUNOLOGIE

- ☐ ASLO
☐ Facteur rhumatoïde (LATEX, Waaler Rose)
☐ Anticorps anti-nucéaires
☐ Anticorps anti-DNA natif
☐ Dosage du complément

INP : 091204834

حي الولة - شارع أم الربيع - قرب "مختبر كريم لاب" رقم 37 الطابق الأول الدار البيضاء

Lot. EL Oulfa, Bd Oued Oum Rabii en face du Laboratoire " KARIMLAB " G/P N° 37, 1^{er} étage Casablanca

Tél. : 0522 90 64 47 - Fax : 05 22 90 65 78 - Email : centrecardiouari@gmail.com

**ECG, HOLTERS : TENSIONNEL ET RYTHMIQUE,
ECHO-DOPPLER CARDIAQUE ET VASCULAIRE, ADULTES ET ENFANTS**

نخطيط القلب - فحص بالصدى للقلب وتشخيص الأوعية بالدوبلير - تسجيل الضغط الدموي و القلب 24 ساعة - اختبار الجهد

الدكتورة شيما هواري

Dr Chaymaa HOUARI

اختصاصية في أمراض القلب لدى الكبار والصغار

Médecin Spécialiste en Maladies Cardiovasculaires

Lauréate de la faculté de Médecine et de Pharmacie de Casablanca

Diplômée en Echodoppler Cardiaque de l'Université Bordeaux - Segalen

Diplômée en Cardiologie Pédiatrique de l'Université Paris Descartes

Diplômée en Exploration Vasculaire non Invasive de l'Université Paris Sud

Ancien Médecin des Hôpitaux de Paris - France



Mme SAADIA BOUROUZA

7 AVR 2024

- 1) ASPEGIC 100 MG, Comprimé : 0 - 1 - 0 x 3mois
- 2) TRIPLIXAM 10 MG / 2.5MG / 10 MG, Comprimé : 1 - 0 - 0 x 3mois
- 3) NOLIP 10 MG, Comprimé pelliculé : 0 - 0 - 1 x 3mois
- 4) AGLIM 2 mg , Comprimé : 0 - 0 - 1 x 3mois
- 5) LEVOTHYROX 50µg, Comprimé sécable : 1 + 1/2 - 0 - 0 x 3mois
- 6) ADO 1000 MG, Comprimé pelliculé : 1 - 1 - 0 x 3mois
- 7) CARDENSIEL 5 MG, Comprimé pelliculés sécables : 1 - 0 - 0 x 3mois
- 8) STILNOX 10 MG, Comprimé pelliculé sécable : 0 - 0 - 1/2 x 3mois
- 9) ESCIPLEX 10 MG, Comprimé : 0 - 0 - 1 x 3mois
- 10) GABLINE 75mg : 1 - 0 - 1 x 3mois
- 11) NOCICEPTOL GEL : 1 - 0 - 1 x 1mois

20,40 x 5

184,00 x 3

154,10 x 3

36,00 x 3

134,00 x 5

4330 x 2

58,10 x 3

2,90 x 3

15,30 x 4

238,00 x 4

74,00 x 4

3,30

1,1

1,1

1,1

1,1

1,1

1,1

1,1

1,1

PHARMACIE WILAYA MOULOUIYA
Zekri Abdelati
220-222-224 Bd Oued Oum Rabii
Casablanca - Tél : 0522-90-51-11
ICE: 002291220000071

DR. HOUARI CHAYMAA
CARDIOLOGIE
Lotissement El Oulfa, Bd Oued Oum Rabii
G/P N° 37, 1^{er} étage Casablanca
Tél : 05 22 90 64 47 - Fax : 05 22 90 60 65

INP : 091204834

حي الولفة - شارع أم الربيع - قرب "مختبر كريم لاب" رقم 37 الطابق الأول الدار البيضاء

Lot. EL Oulfa, Bd Oued Oum Rabii en face du Laboratoire " KARIMLAB" G/P N° 37, 1^{er} étage Casablanca

Tel : 0522 90 64 47 - Fax : 0522 90 60 65 - Email : centrecardiohouari@gmail.com

ASPEGIC 100MG
SACHETS B20
P.P.V : 20DH40
LOT : 23E004
PER : 06 2025
6 118000 061113

ASPEGIC 100MG
SACHETS B20
P.P.V : 20DH40
LOT : 23E004
PER : 06 2025
6 118000 061113

ASPEGIC 100MG
SACHETS B20
P.P.V : 20DH40
LOT : 23E004
PER : 06 2025
6 118000 061113

ASPEGIC 100MG
SACHETS B20
P.P.V : 20DH40
LOT : 23E004
PER : 06 2025
6 118000 061113

ASPEGIC 100MG
SACHETS B20
P.P.V : 20DH40
LOT : 23E004
PER : 06 2025
6 118000 061113

TRIPLEXAM 10mg/2,5mg/10mg
30 comprimés pelliculés
PPV : 184,00 Dh
Servier Maroc - Casablanca
6 118001 130306
AAM n° 50217 DM/21 NNP
8001088103002

TRIPLEXAM 10mg/2,5mg/10mg
30 comprimés pelliculés
PPV : 184,00 Dh
Servier Maroc - Casablanca
6 118001 130306
AAM n° 50217 DM/21 NNP
8001088103002

TRIPLEXAM 10mg/2,5mg/10mg
30 comprimés pelliculés
PPV : 184,00 Dh
Servier Maroc - Casablanca
6 118001 130306
AAM n° 50217 DM/21 NNP
8001088103002

154,00
154,00

154,00
154,00

154,00
154,00

LOT : 3926
PER : 05 - 25
P.P.V : 36 DH 00

LOT : 3926
PER : 05 - 25
P.P.V : 36 DH 00

LOT : 3926
PER : 05 - 25
P.P.V : 36 DH 00

Levothyrox® 50µg,
Comprimés sécables B/30
PPV: 13,40 DH
6 118001 102013
7862160336

Levothyrox® 50µg,
Comprimés sécables B/30
PPV: 13,40 DH
6 118001 102013
7862160336

Levothyrox® 50µg,
Comprimés sécables B/30
PPV: 13,40 DH
6 118001 102013
7862160336

Levothyrox® 50µg,
Comprimés sécables B/30
PPV: 13,40 DH
6 118001 102013
7862160336

Levothyrox® 50µg,
Comprimés sécables B/30
PPV: 13,40 DH
6 118001 102013
7862160336

43,30

43,30

LOT
PVC: 198.00DH
C261
2025-12
CNK 3259-850
- REV: 2022/09/E

Cardensiel® 5 mg
Comprimés pelliculés sécables B/30
PPV: 58,10 DH
6 118001 100873
7862160239

Cardensiel® 5 mg
Comprimés pelliculés sécables B/30
PPV: 58,10 DH
6 118001 100873
7862160239

Cardensiel® 5 mg
Comprimés pelliculés sécables B/30
PPV: 58,10 DH
6 118001 100873
7862160239

Sanofi-aventis Maroc
Route de Rabat - R.P.1,
Ain sebaâ Casablanca
Stilnox 10 mg b20 cp pel
P.P.V : 52,90 DH
6 118000 061465

Sanofi-aventis Maroc
Route de Rabat - R.P.1,
Ain sebaâ Casablanca
Stilnox 10 mg b20 cp pel
P.P.V : 52,90 DH
6 118000 061465

Sanofi-aventis Maroc
Route de Rabat - R.P.1,
Ain sebaâ Casablanca
Stilnox 10 mg b20 cp pel
P.P.V : 52,90 DH
6 118000 061465

LOT 117,20
EXP 12 2025
PPV 117,70

LOT 117,20
EXP 12 2025
PPV 117,70

LOT 117,20
EXP 12 2025
PPV 117,70

LOT 117,20
EXP 12 2025
PPV 117,70

LOT 233440
EXP 11 2025
PPV 238.00 DH

LOT 233440
EXP 11 2025
PPV 238.00 DH

LOT 233440
EXP 11 2025
PPV 238.00 DH

LOT 233440
EXP 11 2025
PPV 238.00 DH



مختبر التحليلات الطبية تانسيفت

Laboratoire d'Analyses Médicales Tensift

Biochimie - Hématologie - Bactériologie - Virologie - Parasitologie - Mycologie - Immunologie

د. حفصا علاوش
Dr. Hafsa ALLABOUCH
Médecin Biologiste

Ancienne Interne des Hopitaux de Lille - France
DU Antibiothérapie et Chimiothérapie anti-infectieuse-Lille
DU Qualité et Accréditation en Biologie Médicale-Lille

Dossier ouvert le : 23/04/24
Prélèvement effectué à 08:19
Edition du : 23/04/24

Madame BOUROUZA SAADIA

Né (e) le : 01011945
CHAYMAA HOUARI
Réf. : 24D16C

Page : 1/4

BIOCHIMIE

		Normales	Antériorités
Glycémie à jeûn-----:	0,76 g/l	0,7 - 1,15	03/01/2022 0,77
(Technique turbidimétrique, KONELAB 2011)	Soit : 4,22 mmol/l	3,88 - 6,4	4,27

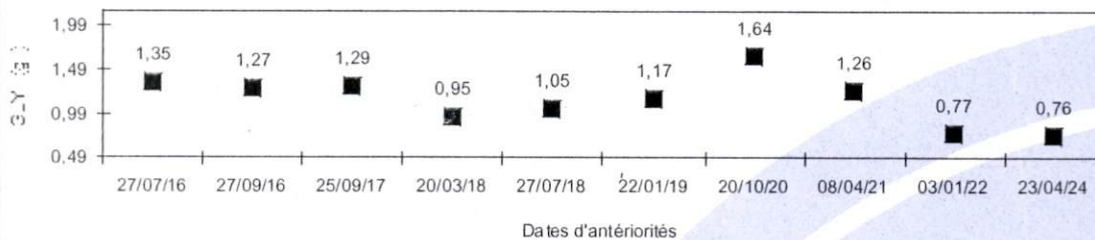

**LABORATOIRE D'ANALYSES
MÉDICALES TENSIFT**
Dr ALLABOUCH Hafsa
269 Bd Oued Tensift RDC
Groupe J Oulfa - Casablanca
Tel: 05 22 90 90 20/05 22 90 90 21

Prélèvement à domicile sur rendez-vous



093061513

269, Boulevard Oued Tensift RDC Groupe «J» - Oulfa - 20220 Casablanca - Tél. : 05 22 90 90 20
Fax : 05 22 90 90 21 - GSM : 06 80 66 23 64 - laboratoiretensift@gmail.com - www.laboratoiretensift.ma
CNSS : 9720732 Patente : 36007406 IF : 14474751 ICE : 001684731000025



مختبر التحليلات الطبية تانسيفت

Laboratoire d'Analyses Médicales Tensift

Biochimie - Hématologie - Bactériologie - Virologie - Parasitologie - Mycologie - Immunologie

د. حفصا علابوش
Dr. Hafsa ALLABOUCHE
Médecin Biologiste

Ancienne Interne des Hopitaux de Lille - France
DU Antibiothérapie et Chimiothérapie anti-infectieuse-Lille
DU Qualité et Accréditation en Biologie Médicale-Lille

Dossier ouvert le : 23/04/24

Prélèvement effectué à 08:19

Edition du : 23/04/24

Madame BOUROUZA SAADIA

Né (e) le : 01011945

CHAYMAA HOUARI

Réf. : 24D16C



Page : 2/4

Hémoglobine glycosylée : 5,50 %

(HPLC GN 1050H)

Normales	Antériorités
4 - 6,3	6,60

Interprétation

% HbA1c	Contrôle du taux de glucose
4 - 6,3	Intervalle non-diabétique
<7	Excellent équilibre glycémique
7-7,5	Assez bon équilibre glycémique
8-9	Equilibre glycémique médiocre (Action corrective surgérée*)
> 9	Mauvais équilibre glycémique (Action corrective nécessaire*)
*Risque élevé de développer des complication cardiovasculaires à long terme comme des rétinopathies, néphropathies, neuropathies et cardiopathies	

Bilan glycémique normal.

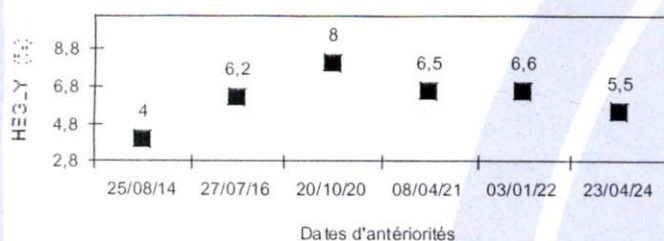

* RAPPORT D'ANALYSE *

LABORATOIRE TENSIFT
2024/04/23 09:43
TOSOH V01.20
N0: 0008 TB 0001 - 08
ID: 24D16C
CAL(N) = 1.1173X + 0.5384
TP 908
NOM % TEMPS AIRE
FP 0.0 0.00 0.00
A1A 0.5 0.24 5.61
A1B 0.9 0.34 10.50
F 0.4 0.47 4.98
LA1C+ 1.8 0.56 19.87
SA1C 5.5 0.69 49.50
AO 91.9 1.05 1024.62
AIRE TOTALE 1115.09

HbA1c 5.5%
IFCC 37 mmol/mol

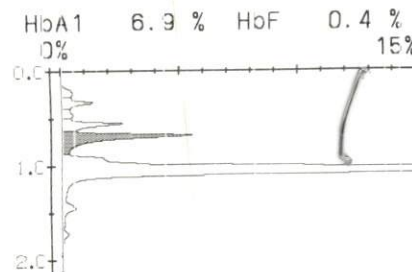

LABORATOIRE D'ANALYSES
MÉDICALES TENSIFT
Dr ALLABOUCHE Hafsa
269 Bd Oued Tensift RDC
Groupe J Oulfa - Casablanca
Tel: 05 22 90 90 20/05 22 90 90 21

Prélèvement à domicile sur rendez-vous



093061513

269, Boulevard Oued Tensift RDC Groupe «J» - Oulfa - 20220 Casablanca - Tél. : 05 22 90 90 20
Fax : 05 22 90 90 21 - GSM : 06 80 66 23 64 - laboratoiretensift@gmail.com - www.laboratoiretensift.ma
CNSS : 9720732 Patente : 36007406 IF : 14474751 ICE : 001684731000025



مختبر التحليلات الطبية تانسيفت

Laboratoire d'Analyses Médicales Tensift

Biochimie - Hématologie - Bactériologie - Virologie - Parasitologie - Mycologie - Immunologie

د. حفصا علايوش
Dr. Hafsa ALLABOUCH
Médecin Biologiste

Ancienne Interne des Hopitaux de Lille - France
DU Antibiothérapie et Chimiothérapie anti-infectieuse-Lille
DU Qualité et Accréditation en Biologie Médicale-Lille

Dossier ouvert le : 23/04/24

Prélèvement effectué à 08:19

Edition du : 23/04/24

Madame BOUROUZA SAADIA

Né (e) le : 01011945

CHAYMAA HOUARI

Réf. : 24D16C



Page : 3/4

Cholestérol Total ----- : 1,18 * g/l
(Technique turbidimétrique KONFLAB 2011) Soit : 3,04 mmol/l

Normales	Antériorités
1,4 - 2	0,89
3,61 - 5,15	2,29

Rendu sous réserve du respect des conditions préanalytiques à savoir un jeûne de 12 heures.

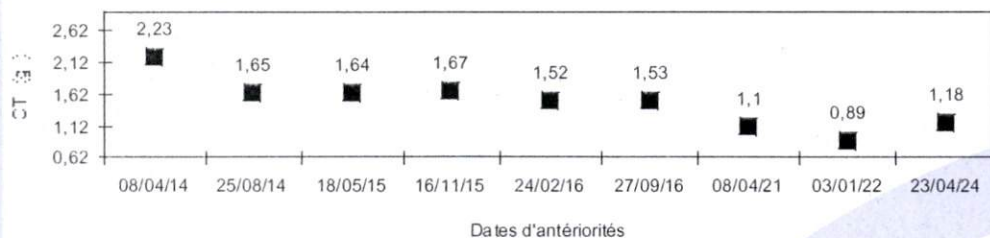

Cholestérol HDL ----- : 0,76 * g/l
(Technique turbidimétrique KONFLAB 2011) Soit : 1,96 mmol/l

Normales	Antériorités
0,4 - 0,65	0,57
1,03 - 1,68	1,47

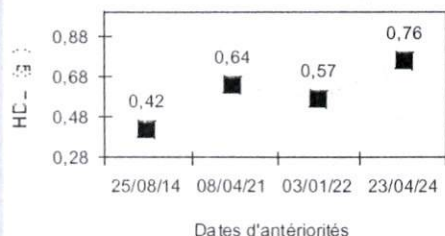

Cholestérol LDL ----- : 0,24 * g/l
(Technique turbidimétrique KONFLAB 2011) Soit : 0,62 mmol/l

Normales	Antériorités
0,89 - 1,6	0,15
2,29 - 4,12	0,39

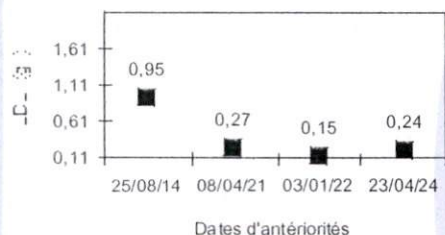

LABORATOIRE D'ANALYSES
MÉDICALES TENSIFT
Dr ALLABOUCH Hafsa
269 Bd Oued Tensift RDC
Groupe J Oulfa - Casablanca
Tel: 05 22 90 90 20/05 22 90 90 21

Prélèvement à domicile sur rendez-vous



093061513



مختبر التحليلات الطبية تانسيفت

Laboratoire d'Analyses Médicales Tensift

Biochimie - Hématologie - Bactériologie - Virologie - Parasitologie - Mycologie - Immunologie

د. حفصا علاوش
Dr. Hafsa ALLABOUCH
Médecin Biologiste

Ancienne Interne des Hopitaux de Lille - France
DU Antibiothérapie et Chimiothérapie anti-infectieuse-Lille
DU Qualité et Accréditation en Biologie Médicale-Lille

Dossier ouvert le : 23/04/24

Prélèvement effectué à 08:19

Edition du : 23/04/24

Madame BOUROUZA SAADIA

Né (e) le : 01011945

CHAYMAA HOUARI

Réf. : 24D16C



Page : 4/4

Triglycérides ----- :
(Technique turbidimétrique KONFLAB 20 i) Soit :

0,88 g/l
1,01 mmol/l

Normales	Antériorités
0,59 - 1,85	0,87
0,67 - 2,11	0,99

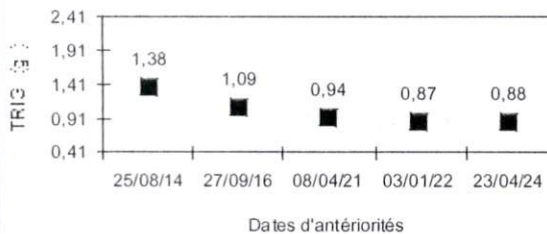

LABORATOIRE D'ANALYSES
MÉDICALES TENSIFT
Dr ALLABOUCH Hafsa
269 Bd Oued Tensift RDC
Groupe J Oulfa - Casablanca
Tel: 05 22 90 90 20/05 22 90 90 21

Prélèvement à domicile sur rendez-vous



093061513

269, Boulevard Oued Tensift RDC Groupe «J» - Oulfa - 20220 Casablanca - Tél. : 05 22 90 90 20
Fax : 05 22 90 90 21 - GSM : 06 80 66 23 64 - laboratoiretensift@gmail.com - www.laboratoiretensift.ma
CNSS : 9720732 Patente : 36007406 IF : 14474751 ICE : 001684731000025