

## RECOMMANDATIONS IMPORTANTES A LIRE POUR ACTIVER LES REMBOURSEMENTS ET EVITER LES REJETS

### Conditions générales :

- Le cadre réservé à l'adhérent doit être dûment renseigné.
- Le cadre réservé au médecin doit être renseigné par le praticien lui-même notamment la nature de la maladie.
- La validité de la feuille de soins est limitée à 3 mois à compter de la première consultation.
- L'entente préalable est exigée pour toute hospitalisation médicale, chirurgicale, soins dentaires spéciaux, extractions multiples, parodontie orthodontie, prothèses dentaires, prothèses auditives ou orthopédiques ainsi que pour tous les actes effectués en série.
- En cas d'accident, une déclaration précisant les causes et circonstances de l'accident est à joindre à la feuille de soins.

### Pharmacie :

- Les vignettes des médicaments doivent être obligatoirement jointes aux ordonnances.
- les achats des médicaments à l'étranger en cas d'absence des vignettes ou codes-barres une facture du pharmacien est exigée en plus de l'ordonnance du médecin prescripteur

### Radiologie et Biologie :

- La facture ainsi qu'une copie des résultats des analyses ou du compte rendu (sous pli confidentiel) doivent être jointes à l'ordonnance médicale pour toute demande de remboursement.
- Un pli confidentiel du médecin prescripteur des analyses ou radios peut être demandé par le médecin conseil de la mutuelle.

### Optique :

- L'ordonnance du médecin prescripteur et la facture de l'opticien sont à joindre à la feuille de soins.

### Rééducation :

- L'entente préalable renseignée par le médecin prescripteur est exigée avant le début des séances de rééducations.
- Pour le remboursement, la facture et le calendrier des séances effectuées sont à joindre à la feuille de soins.

### Dentaire :

- En cas de prothèses ou de traitement canaux, l'accord préalable renseigné sur la feuille de soins est obligatoire avant le début de traitement.
- La facture doit être jointe à la feuille de soins pour toute demande de remboursement.
- La radio-après soins est obligatoire en cas de prothèses ou de traitement canaux.

### Maladie et Affection Longue Durée ALD et ALC :

- La déclaration de maladie chronique doit être renseignée par le médecin prescripteur et renouvelée une fois par an.

### Adresses Mails utiles

- Réclamation : contact@mupras.com
- Prise en charge : pec@mupras.com
- Adhésion et changement de statut : adhesion@mupras.com

La MUPRAS garantit le respect de la loi n° 09-08 relative à la protection des personnes physiques à l'égard du traitement des données à caractère personnel.

**MUPRAS** : Centre Allal Ben Abdellah - 6ème Etage Angle Rue Mohamed Fakir et Rue Allal Ben Abdellah - Quartier de l'Horloge Casablanca 20000 - Tél. : 05 22 20 45 45 (LG) - Fax : 05 22 22 78 18 - www.mupras.com



## Déclaration de Maladie

W21-834301

23796

☐ Maladie

☐ Dentaire

☒ Optique

☐ Autres

Cadre réservé à l'adhérent (e)

Matricule : 1433 Société : RAM  
☐ Actif ☒ Pensionné(e) ☐ Autre :  
 Nom & Prénom : SAFIRI Rania  
 Date de naissance : 28 OCTOBRE 1952  
 Adresse : 5, immeuble 42, Bd Oukba Braou Nafi, Hay  
 Lamayenne, CASABLANCA  
 Tél. : 06 63 45 55 76 Total des frais engagés : 750,00 DHS

Cadre réservé au Médecin

Cachet du médecin :  
 Date de consultation :  
 Nom et prénom du malade : SAFIRI Rania Age : 72 ans  
 Lien de parenté : ☒ Lui-même ☐ Conjoint ☐ Enfant  
 Nature de la maladie :  
 Affection longue durée ou chronique : ☐ ALD ☐ ALC Pathologie :  
 En cas d'accident préciser les causes et circonstances :  
 Dans le cas où la maladie aurait un caractère confidentiel, communiquer les renseignements sous pli confidentiel à l'attention du médecin conseil de la Mutuelle.

J'atteste sur l'honneur l'exactitude des renseignements portés sur la présente déclaration. Je déclare avoir pris connaissance de la clause relative à la protection des données personnelles.

Fait à : CASABLANCA Le : / /  
 Signature de l'adhérent(e) : [Signature]

PR4FR05/V2/20-10-2023

Autorisation CNDP N° : A-A-215 / 2019





# F A C T U R E

N° 5 008 / 2024 du 25/04/2024

Nom patient	<b>SAFIRI RQUIA</b>	Entrée 25/04/2024	Sortie 25/04/2024
Prise en charge	<b>PAYANT</b>		

CHAMPS VISUEL

	Nombre	Lettre Clé	Prix Unitaire	Montant
PRESTATIONS INTERNES				
CHAMPS VISUEL	1,00		500,00	500,00
			Sous-Total	500,00
<b>Total</b>				<b>500,00</b>

	<b>Total général</b>	<b>500,00</b>
<i>Arrêtée la présente facture à la somme de :</i>		
CINQ CENTS DIRHAMS		

Encaissements	<b>Espèces</b>				<b>Total encaissé</b>	<b>Solde</b>
	500,00				500,00	0,00

  
**CLINIQUE STENDHAL**  
 18, Avenue Stendhal, CM  
 Casablanca -  
 Tél : 05 22 47 15 94 - Fax : 05 22 99 34 51

CLINIQUE STENDHAL - SARL AU

18, Avenue Stendhal – Cité Plateau – Casablanca – Tél : 05 22.47.15.94 – Fax 05 22.99.34.51  
 Patente N° : 34701064 – Ident. Fisc. : 20697395 – C.N.S.S. : 5200738 – ICE : 001754572000095  
 R.C. : 362219 – E-mail : ophtalmologie@cliniquestendhal.com





# LABORATOIRE ESSAADA

## ANALYSES MEDICALES

DR. BENSAID MANAL  
MEDECIN BIOLOGISTE : IMMUNOLOGIE - HEMATOLOGIE  
BACTERIOLOGIE - VIROLOGIE - BIOCHIMIE - PARASITOLOGIE - MYCOLOGIE

### FACTURE

CASABLANCA Le 22 Avril 2024

Nom .....: Mme SAFIRI RQUIA

Sur ordonnance du Docteur ERRABOUN NAHID

Prélèvement ...: 15 DH

Total TTC .....: 670.00 DH

ARRETEE LA PRESENTE FACTURE A LA SOMME DE :  
SIX CENTS SOIXANTE DIX Dirhams et 00 Cts

#### BILAN :

GLY=B20      HBA1C=B100    CHOLT=B20    HDL=B50  
LDL=B45      TRIGL=B50    VITD=B450

LABORATOIRE ESSAADA  
ANALYSES MEDICALES

Dr. BENSAID Manal  
206, Av. Chouhada H.M - Casa  
Tél. 05 22 62 82 82



# LABORATOIRE ESSAADA

## ANALYSES MEDICALES

DR. BENSaid MANAL

MEDECIN BIOLOGISTE : IMMUNOLOGIE - HEMATOLOGIE

BACTERIOLOGIE - VIROLOGIE - BIOCHIMIE - PARASITOLOGIE - MYCOLOGIE

CASABLANCA Le 22 Avril 2024

Analyses prescrites par :

Dr. ERRABOUN NAHID

Mme: SAFIRI RQUIA

Référence : 404V14

### BIOCHIMIE

#### EXAMEN DE SANG

Analyses	Résultats	Normes
Glycémie à jeun.....	1.06 g/l	(0.70 à 1.10)
Hémoglobine Glycosylée.....	6.0 %	(4 à 6)
Cholestérol Total.....	2.53 g/l	(1,50 à 2,20)
Cholestérol H.D.L.....	0.76 g/l	( 0.50 à 0.80 )
Cholestérol L.D.L.....	1.63 g/l	( < 1.60 )
Triglycérides.....	0.67 g/l	(0.40 à 1.40)
Vitamine D .....	44.5 ng/ml	(30.00 à 80.00)

LABORATOIRE ESSAADA

ANALYSES MEDICALES

Dr. BENSaid Manal  
206, Av. Chouhada H.M - Casa  
Tél. 05 22 62 82 82

Casablanca le 25/04/2024

Compte Rendu du champ visuel automatisé

**Cher docteur,**

L'examen du champ visuel de Mme SAFIRI Rquia, âgée de 71 ans montre au seuil central 24-2 Sita-Standard

Au Blanc-Blanc

L'œil droit :

Les indices de fiabilités :

- Pertes de fixation :0/0
- faux positifs : 12%                      - Faux négatifs : 5%

Seuil fovéal : 36 dB

Indices globaux :                      MD : -2.15 dB(P<5%)                      PSD : 1.69 dB

- Test hémichamp glaucomateux dans les limites normales
- Légère baisse de sensibilité rétinienne en supérieur et en nasal

L'œil gauche :

Les indices de fiabilités :

- Pertes de fixation :0/0
- faux positifs :5%                      - Faux négatifs : 5%

Seuil fovéal : 36 dB

Indices globaux :                      MD : -1.20 dB                      PSD :2.33 dB(P<5%)

- Test hémichamp glaucomateux dans les limites
- Légère baisse de sensibilité rétinienne en supérieur.

Conclusion :

Donc l'examen du champ visuel 24-2 Sita-Standard au blanc-blanc montre:

- Au niveau de l'œil droit : - Légère baisse de sensibilité rétinienne en supérieur et en nasal
- Au niveau de l'œil gauche: - Légère baisse de sensibilité rétinienne en supérieur.

vous

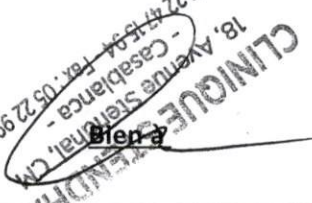
  
CLINIQUE STENDHAL  
18, Avenue Stendhal - Casablanca - Tél : 05 22.47.15.94 - Fax : 05 22.99.34.51



Patient: SAFIRI, Rquia

DDN: 28 oct. 1952

Sexe : Femme

ID: 249977303



Clinique Stendhal

## OD Analyse de champ unique

## Central 24-2 Test de seuil

Contrôle de fixation: Suivi du regard  
Cible de fixation: Centrale  
Pertes de fixation: 0/0  
Erreurs faux pos.: 12%  
Erreurs faux nég.: 5%  
Durée du test: 05:57  
Fovéa: 36 dB

Stimulus : III, Blanc  
Fond: 31,5 asb  
Stratégie: SITA Standard  
Diam. pupille: 5,2 mm \*  
Acuité visuelle: Rx: +3,25 DS

Date: 25 avr. 2024  
Heure: 11:30  
Âge: 71

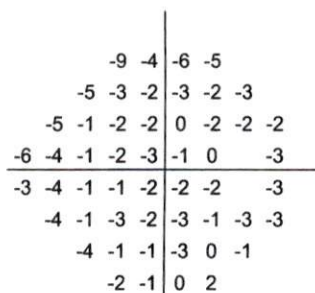
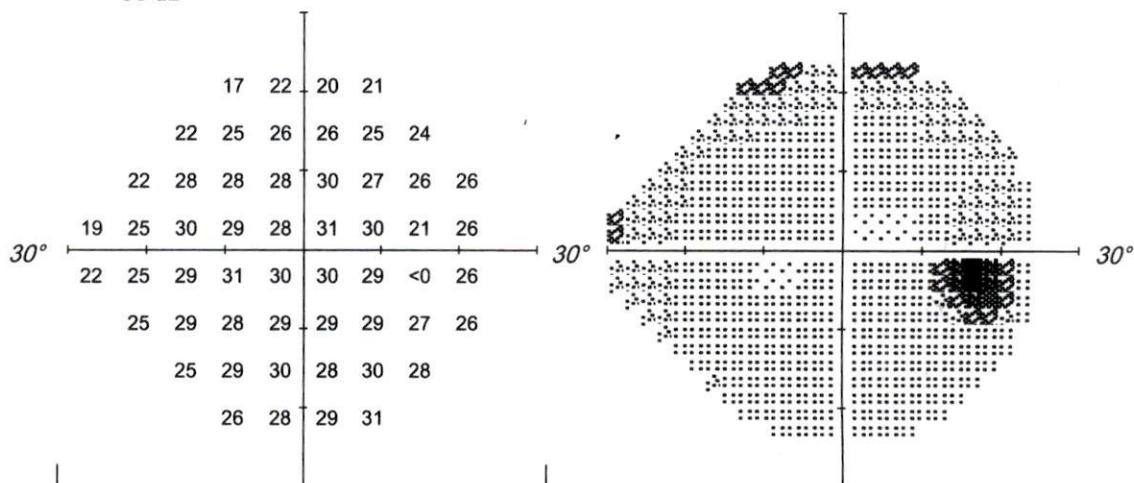

Déviatiion Totale

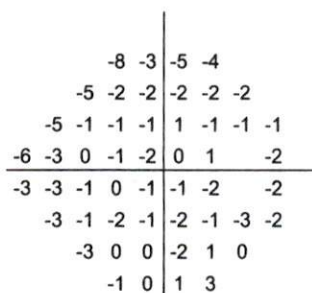
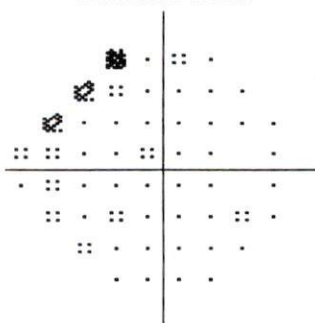

Déviatiion individuelle

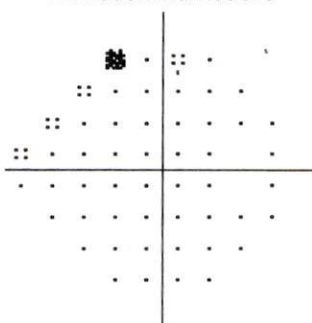

THG: Dans les limites normales

VFI: 99%  
MD24-2: -2,15 dB P < 5%  
PSD24-2: 1,69 dB

:: P < 5%  
■ P < 2%  
■ P < 1%  
■ P < 0.5%

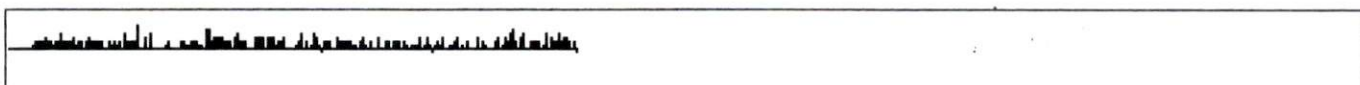

Commentaires



Patient: SAFIRI, Rquia

DDN: 28 oct. 1952

Sexe : Femme

ID: 249977303



Clinique Stendhal

## OS Analyse de champ unique

## Central 24-2 Test de seuil

Contrôle de fixation: Suivi du regard  
Cible de fixation: Centrale  
Pertes de fixation: 0/0  
Erreurs faux pos.: 5%  
Erreurs faux nég.: 5%  
Durée du test: 05:23  
Fovéa: 36 dB

Stimulus : III, Blanc  
Fond: 31,5 asb  
Stratégie: SITA Standard  
Diam. pupille: 5,5 mm \*  
Acuité visuelle: Rx: +3,25 DS

Date: 25 avr. 2024  
Heure: 11:46  
Âge: 71

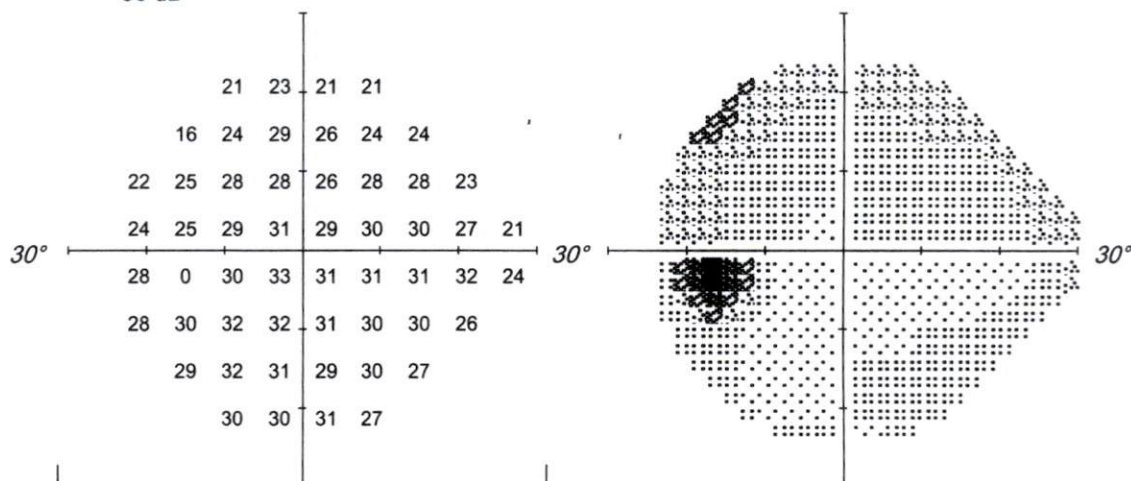

		-4	-2	-5	-5				
	-11	-4	1	-2	-4	-4			
	-5	-4	-2	-2	-4	-2	-1	-4	
	-4		-1	0	-2	-1	0	-2	-5
	-1	-1	2	-1	-1	0	3	-2	
	-1	0	2	1	-1	-1	0	-2	
		0	2	1	-1	0	-2		
			1	1	2	-1			

Déviati6n Totale

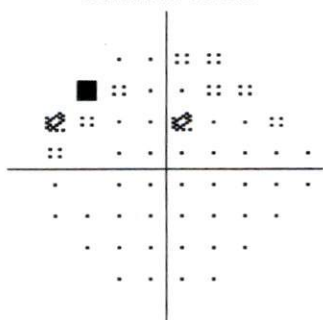

		-6	-3		-6	-6			
	-12	-5	0		-4	-5	-5		
-6	-5	-3	-3		-5	-3	-2	-5	
-5		-2	-1		-3	-2	-2	-3	-6
-2		-2	1		-2	-2	-1	2	-3
-3	-1	0	0		-2	-2	-1	-3	
	-1	1	-1		-3	-1	-3		
		0	0		1	-2			

Déviati6n individuelle

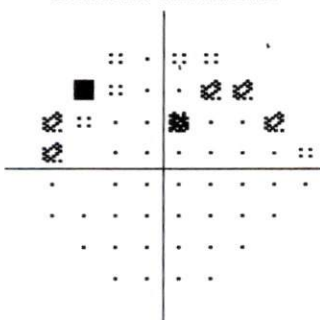

THG: Limite

VFI: 97%  
MD24-2: -1,20 dB  
PSD24-2: 2,33 dB P < 5%

:: P < 5%  
:: P < 2%  
:: P < 1%  
■ P < 0.5%

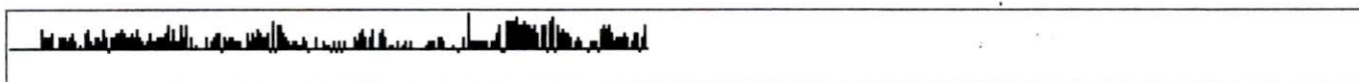

Commentaires





F A C T U R E

N°5 008 / 2024 du 25/04/2024

Nom patient	SAFIRI RQUIA	Entrée 25/04/2024	Sortie 25/04/2024
Prise en charge	PAYANT		

CHAMPS VISUEL

	Nombre	Lettre Clé	Prix Unitaire	Montant
PRESTATIONS INTERNES				
CHAMPS VISUEL	1,00		500,00	500,00
			Sous-Total	500,00
Total				500,00

	Total général500,00
Arrêtée la présente facture à la somme de : CINQ CENTS DIRHAMS	

Encaissements	Espèces				Total encaissé	Solde
	500,00				500,00	0,00

  
CLINIQUE STENDHAL  
18, Avenue Stendhal, CM  
Casablanca -  
Tél : 05 22 47 15 94 - Fax : 05 22 99 34 51

RDV

22/03/24

9h00  
Z



# Dr Ez Zahraoui Manal

Spécialiste en Ophtalmologie  
Adulte et Pédiatrique



## الدكتورة منال الزهراوي

طب وجراحة العيون  
للحديث والصغار

Diplômée des Facultés de Médecine de Rabat et de Paris

Praticien attaché à l'hôpital Cheikh Khalifa Bin Zayed

Ancien Médecin au CHU de Rabat

Ancien Médecin au CHU de Bruxelles

Diplômée en Ophtalmologie Pédiatrique et Strabologie  
de l'université de Marseille

Diplômée en Imagerie rétinienne prise en charge du Glaucome  
et adaptation en Lentilles de contact des Universités de Paris

خريجة كلية الطب بالرباط و باريس

طبيبة ملحققة بمستشفى الشيخ خليفة ابن زايد

طبيبة سابقة بالمستشفى الجامعي بالرباط

طبيبة سابقة بالمستشفى الجامعي ببروكسيل

دبلوم في طب عيون الأطفال و الحول بجامعة مرسيليا

دبلوم في أمراض الشبكية و المياه الزرقاء وتعديل

العصيات اللاصقة بجامعة باريس

Casablanca le : 25/09/2021

Docteur  
EZ-ZAHRAOUI MANAL  
Spécialiste en Ophtalmologie  
INPE: 091249755

Mme SAFIRI Rquia

CV 24-2 humphrey (programme Glaucome)

CLINIQUE STENDHAL  
18, Avenue Stendhal, CM  
- Casablanca -  
Tél.: 05 22 47 15 94 - Fax: 05 22 99 34 51

Docteur  
EZ-ZAHRAOUI MANAL  
Spécialiste en Ophtalmologie  
INPE: 091249755

س 03 مس