

RECOMMANDATIONS IMPORTANTES A LIRE POUR ACTIVER LES REMBOURSEMENTS ET EVITER LES REJETS

Conditions générales :

- Le cadre réservé à l'adhérent doit être dûment renseigné.
- Le cadre réservé au médecin doit être renseigné par le praticien lui-même notamment la nature de la maladie.
- La validité de la feuille de soins est limitée à 3 mois à compter de la première consultation.
- L'entente préalable est exigée pour toute hospitalisation médicale, chirurgicale, soins dentaires spéciaux, extractions multiples, parodontie orthodontie, prothèses dentaires, prothèses auditives ou orthopédiques ainsi que pour tous les actes effectués en série.
- En cas d'accident, une déclaration précisant les causes et circonstances de l'accident est à joindre à la feuille de soins.

Pharmacie :

- Les vignettes des médicaments doivent être obligatoirement jointes aux ordonnances.
- les achats des médicaments à l'étranger en cas d'absence des vignettes ou codes-barres une facture du pharmacien est exigée en plus de l'ordonnance du médecin prescripteur

Radiologie et Biologie :

- La facture ainsi qu'une copie des résultats des analyses ou du compte rendu (sous pli confidentiel) doivent être jointes à l'ordonnance médicale pour toute demande de remboursement.
- Un pli confidentiel du médecin prescripteur des analyses ou radios peut être demandé par le médecin conseil de la mutuelle.

Optique :

- L'ordonnance du médecin prescripteur et la facture de l'opticien sont à joindre à la feuille de soins.

Rééducation :

- L'entente préalable renseignée par le médecin prescripteur est exigée avant le début des séances de rééducations.
- Pour le remboursement, la facture et le calendrier des séances effectuées sont à joindre à la feuille de soins.

Dentaire :

- En cas de prothèses ou de traitement canaux, l'accord préalable renseigné sur la feuille de soins est obligatoire avant le début de traitement.
- La facture doit être jointe à la feuille de soins pour toute demande de remboursement.
- La radio-après soins est obligatoire en cas de prothèses ou de traitement canaux.

Maladie et Affection Longue Durée ALD et ALC :

- La déclaration de maladie chronique doit être renseignée par le médecin prescripteur et renouvelée une fois par an.

Adresses Mails utiles

- 0 Réclamation : contact@mupras.com
- 0 Prise en charge : pec@mupras.com
- 0 Adhésion et changement de statut : adhesion@mupras.com

La MUPRAS garantit le respect de la loi n° 09-08 relative à la protection des personnes physiques à l'égard du traitement des données à caractère personnel.

MUPRAS : Centre Allal Ben Abdellah - 6ème Etage Angle Rue Mohamed Fakir et Rue Allal Ben Abdellah - Quartier de l'Horloge Casablanca 20000 - Tel. : 05 22 20 45 45 (LG) - Fax : 05 22 22 78 18 - www.mupras.com



Déclaration de Maladie

W21-839208

203901

☐ Maladie

☐ Dentaire

☐ Optique

☐ Autres

Cadre réservé à l'adhérent (e)

Matricule : 30245 Société : RAM

☐ Actif ☐ Pensionné(e) ☐ Autre :

Nom & Prénom : BELLAHZAoui ABDELKARIM

Date de naissance :

Adresse :

Tél. : 0679408140 Total des frais engagés : Dhs

Cadre réservé au Médecin

Cachet du médecin :

Date de consultation : 8/2/24

Nom et prénom du malade : BELLAHZAoui ABDELKARIM Age :

Lien de parenté : ☐ Lui-même ☐ Conjoint ☒ Enfant

Nature de la maladie :

Affection longue durée ou chronique : ☐ ALD ☐ ALC Pathologie :

En cas d'accident préciser les causes et circonstances :

Dans le cas où la maladie aurait un caractère confidentiel, communiquer les renseignements sous pli confidentiel à l'attention du médecin conseil de la Mutuelle.

J'atteste sur l'honneur l'exactitude des renseignements portés sur la présente déclaration. Je déclare avoir pris connaissance de la clause relative à la protection des données personnelles.

Fait à : DEKOU Le : 8/2/24

Signature de l'adhérent(e) :

VOLET ADHERENT

Déclaration de maladie

W21-839208

Remplissez ce volet, découpez le et conservez le. Il sera nécessaire de le présenter pour toute réclamation ultérieure.

Coupon à conserver par l'adhérent(e).

Matricule : 30245

Nom de l'adhérent(e) : BELLAHZAoui

Total des frais engagés :

Date de dépôt :

| RELEVÉ DES FRAIS ET HONORAIRES | | | | |
|--------------------------------|-------------------|-----------------------|---------------------------------|--|
| Dates des Actes | Natures des Actes | Nombre et Coefficient | Montant détaillé des Honoraires | Cachet et signature du Médecin attestant le Paiement des Actes |
| | | | | |
| | | | | |
| | | | | |
| | | | | |
| | | | | |
| | | | | |
| | | | | |
| | | | | |

| EXECUTION DES ORDONNANCES | | |
|--|------|-----------------------|
| Cachet du Pharmacien ou du Fournisseur | Date | Montant de la Facture |
| | | |
| | | |
| | | |
| | | |
| | | |

| ANALYSES - RADIOGRAPHIES | | | |
|---|------|------------------------------|------------------------|
| Cachet et signature du Laboratoire et du Radiologue | Date | Désignation des Coefficients | Montant des Honoraires |
| | | | |
| | | | |
| | | | |
| | | | |
| | | | |

| AUXILIAIRES MEDICAUX | | | | | | |
|----------------------------------|----------------|--------|-----|-----|-----|---------------------------------|
| Cachet et signature du Praticien | Date des Soins | Nombre | | | | Montant détaillé des Honoraires |
| | | A M | P C | I M | I V | |
| | | | | | | |
| | | | | | | |
| | | | | | | |
| | | | | | | |
| | | | | | | |
| | | | | | | |

VOLET ADHERENT

* Il est entendu que le règlement est conditionné par la fourniture de tous les justificatifs exigés par la Mutuelle.

| RELEVÉ DES FRAIS ET HONORAIRES | | | | | |
|---|--|---|------------------------|---|---|
| Le praticien est prié de préciser la dent traitée, l'acte pratiqué en indiquant la nature des soins. | | | | | |
| Important : Veuillez joindre les radiographies en cas de prothèses ou de traitement canaux, ainsi que le bilan de l'ODF. | | | | | |
| SOINS DENTAIRES | Dents Traitées | Nature des Soins | Coefficient | Montant des Honoraires | |
| | | | | | COEFFICIENT DES TRAVAUX |
| | | | | | MONTANTS DES SOINS |
| | | | | | DEBUT D'EXECUTION <div> </div> |
| | | | | | FIN D'EXECUTION <div> </div> |
| | | | | | |
| | | | | | |
| | | | | | |
| | | | | | |
| | | | | | |
| | | | | | |
| O.D.F. PROTHESES DENTAIRES | | DETERMINATION DU COEFFICIENT MASTICATOIRE <div> <div> <div>H</div> <div>25533412</div> <div>00000000</div> </div> <div> <div>D</div> <div>00000000</div> <div>35533411</div> </div> <div> <div>G</div> <div>21433552</div> <div>00000000</div> </div> <div> <div>B</div> <div>00000000</div> <div>11433553</div> </div> </div> | | | COEFFICIENT DES TRAVAUX <div> </div> |
| | (Création, remont, adjonction) Fonctionnel, Thérapeutique, nécessaire à la profession | | Montant des Honoraires | MONTANTS DES SOINS <div> </div> | |
| | | | | | |
| | | | | | |
| | | | | | |
| | | | | | |
| | | | | | |
| | | | | | |
| | | | | | |
| | | | | | |
| | | | | | |
| VISA ET CACHET DU PRATICIEN ATTESTANT LE DEVIS | | | | VISA ET CACHET DU PRATICIEN ATTESTANT L'EXECUTION | |

Docteur NAAMANE Reda

Chirurgien Dentiste
Chirurgie Parodontale
ODF - Implantologie
Radio Panoramique



الدكتور نعمان رضا

طبيب جراح للأسنان
تقويم الأسنان
زراعة الأسنان - علاج اللثة
راديو بانوراميك

Ordonnance

Le :

8/2/24

في:

OK

AN RAS

CS local

RAS

Dr. NAAMANE Reda
Chirurgien Dentiste
Chirurgie Parodontale
DF - Implantologie
Radio Panoramique



الدكتور نعمان رضا
طبيب جراح للأسنان
تقويم الأسنان
زراعة الأسنان - علاج اللثة
راديو بانوراميك

Facture
Le : 21/24 في:

Bulphizon
Nourou4

200 M

Dr. NAAMANE Reda
Chirurgien Dentiste
Cooperative Al Wafae
93 Bd Oum Errabia

Dr NAAMANE Reda

Bellahzaoui Mourad

DOB:

ID: &ç"

PLANMECA
Romexis

Scale: 118%

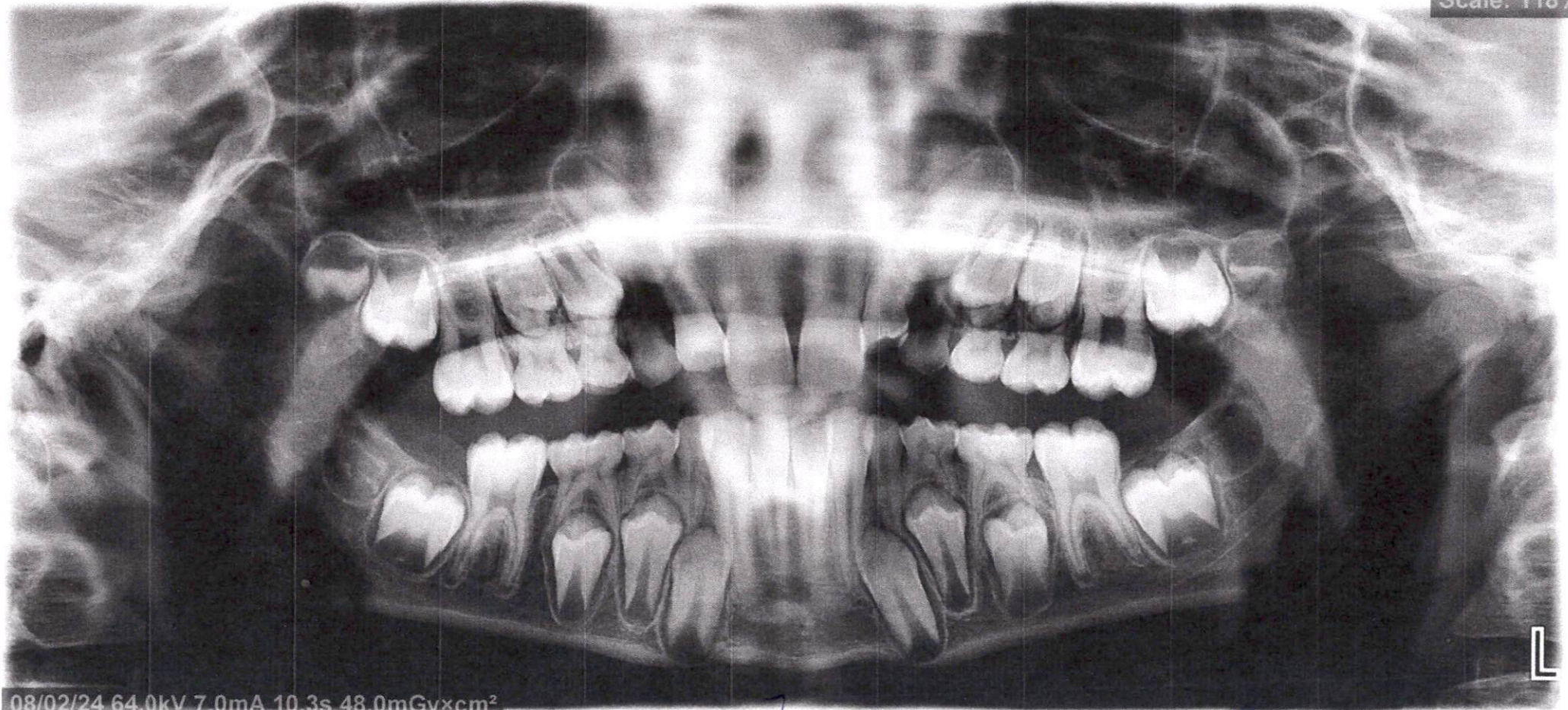

Cooperative Al Wafae. 93 Bd Oum Errabia - Deroua
Tél : 05 22 51 47 53

Dr. NAAMANE Reda
Chirurgien Dentiste
Coopérative Al Wafae
93 Bd Oum Errabia - Deroua
Tél : 05 22 51 47 53