

## RECOMMANDATIONS IMPORTANTES A LIRE POUR ACTIVER LES REMBOURSEMENTS ET EVITER LES REJETS

### Conditions générales :

- Le cadre réservé à l'adhérent doit être dûment renseigné.
- Le cadre réservé au médecin doit être renseigné par le praticien lui-même notamment la nature de la maladie.
- La validité de la feuille de soins est limitée à 3 mois à compter de la première consultation.
- L'entente préalable est exigée pour toute hospitalisation médicale, chirurgicale, soins dentaires spéciaux, extractions multiples, parodontie orthodontie, prothèses dentaires, prothèses auditives ou orthopédiques ainsi que pour tous les actes effectués en série.
- En cas d'accident, une déclaration précisant les causes et circonstances de l'accident est à joindre à la feuille de soins.

### Pharmacie :

- Les vignettes des médicaments doivent être obligatoirement jointes aux ordonnances.
- Pour les médicaments sans vignettes une facture de la pharmacie doit être jointe.

### Radiologie et Biologie :

- La facture ainsi qu'une copie des résultats des analyses ou du compte rendu (sous pli confidentiel) doivent être jointes à l'ordonnance médicale pour toute demande de remboursement.
- Un pli confidentiel du médecin prescripteur des analyses ou radios peut être demandé par le médecin conseil de la mutuelle.

### Optique :

- L'ordonnance du médecin prescripteur et la facture de l'opticien sont à joindre à la feuille de soins.

### Rééducation :

- L'entente préalable renseignée par le médecin prescripteur est exigée avant le début des séances de rééducations.
- Pour le remboursement, la facture et le calendrier des séances effectuées sont à joindre à la feuille de soins.

### Dentaire :

- En cas de prothèses ou de traitement canaux, l'accord préalable renseigné sur la feuille de soins est obligatoire avant le début de traitement.
- La facture doit être jointe à la feuille de soins pour toute demande de remboursement.
- La radio-après soins est obligatoire en cas de prothèses ou de traitement canaux.

### Maladie et Affection Longue Durée ALD et ALC :

- La déclaration de maladie chronique doit être renseignée par le médecin prescripteur et renouvelée tous les 6 mois.



**MUPRAS**

Mutuelle de Prévoyance  
& d'Actions Sociales  
de Royal Air Maroc

**60926**

## Déclaration de Maladie

N° W21-614762

☒ Maladie ☐ Dentaire ☐ Optique ☐ Autres

Cadre réservé à l'adhérent (e)

Matricule : 1325 Société :

☐ Actif ☒ Pensionné(e) ☐ Autre

Nom & Prénom : JASSANE Mohammed

Date de naissance : 14/03/1950

Adresse :

Tél : 0663 60 90 04 Total des frais engagés : Dhs

### Cadre réservé au Médecin

Cachet du médecin :

Date de consultation : 26/02/2019

Nom et prénom du malade : JASSANE Mohammed

Lien de parenté : ☐ Lui-même ☐ Conjoint ☐ Enfant

Nature de la maladie :

En cas d'accident préciser les causes et circonstances :

Dans le cas où la maladie aurait un caractère confidentiel, communiquer les renseignements sous pli confidentiel à l'attention du médecin conseil de la Mutuelle.

J'atteste sur l'honneur l'exactitude des renseignements portés sur la présente déclaration. Je déclare avoir pris connaissance de la clause relative à la protection des données personnelles.

Fait à : 2019/03/26

Signature de l'adhérent(e) :

Autorisation CNDP N° : A-A-215/2019

### Adresses Mails utiles

- Réclamation : contact@mupras.com
- Prise en charge : pec@mupras.com
- Adhésion et changement de statut : adhesion@mupras.com

La MUPRAS garantit le respect de la loi n° 09-08 relative à la protection des personnes physiques à l'égard du traitement des données à caractère personnel.

**MUPRAS** : Centre Allal Ben Abdellah - 6ème Etage Angle Rue Mohamed Fakir et Rue Allal Ben Abdellah - Quartier d'Essaouira  
Casablanca 20000 - Tél. : 05 22 20 45 45 (LG) - Fax : 05 22 22 78 18 - www.mupras.com



RELEVÉ DES FRAIS ET HONORAIRES				
Dates des Actes	Natures des Actes	Nombre et Coefficient	Montant détaillé des Honoraires	Cachet et signature du Médecin attestant le Paiement des Actes
27/02/2024	Examen clinique	1	1000,00	INP: 083002659 Dr. ZOHRA J. Médecin Généraliste Casablanca - MAARIF Tél: 0522 25 36 00

EXECUTION DES ORDONNANCES		
Cachet du Pharmacien ou du Fournisseur	Date	Montant de la Facture
Pharmacie ESSAOURA	27/02/2024	1028,50

ANALYSES - RADIOGRAPHIES			
Cachet et signature du Laboratoire et du Radiologue	Date	Désignation des Coefficients	Montant des Honoraires
Laboratoire d'Analyses Médicales ZOZRIE	23/03/24	B.1356	2030,00
		INPE: 083002659	

AUXILIAIRES MEDICAUX						
Cachet et signature du Particien	Date des Soins	Nombre				Montant détaillé des Honoraires
		AM	PC	IM	IV	

RELEVÉ DES FRAIS ET HONORAIRES																		
Le praticien est prié de préciser la dent traitée, l'acte pratiqué en indiquant la nature des soins.																		
Important : Veuillez joindre les radiographies en cas de prothèses ou de traitement canaux, ainsi que le bilan de l'ODF.																		
SOINS DENTAIRES	Dents Traitées	Nature des Soins	Coefficient	INP : <input type="text"/>														
				COEFFICIENT DES TRAVAUX <input type="text"/>  MONTANTS DES SOINS <input type="text"/>  DEBUT D'EXECUTION <input type="text"/>  FIN D'EXECUTION <input type="text"/>														
O.D.F. PROTHESES DENTAIRES	DETERMINATION DU COEFFICIENT MASTICATOIRE																	
	<table border="1"> <tr> <td>H</td> <td>H</td> </tr> <tr> <td>25533412</td> <td>21433552</td> </tr> <tr> <td>00000000</td> <td>00000000</td> </tr> <tr> <td>D</td> <td>G</td> </tr> <tr> <td>00000000</td> <td>00000000</td> </tr> <tr> <td>35533411</td> <td>11433553</td> </tr> <tr> <td>B</td> <td></td> </tr> </table>		H	H	25533412	21433552	00000000	00000000	D	G	00000000	00000000	35533411	11433553	B		COEFFICIENT DES TRAVAUX <input type="text"/>  MONTANTS DES SOINS <input type="text"/>  DATE DU DEVIS <input type="text"/>  DATE DE L'EXECUTION <input type="text"/>	
	H	H																
	25533412	21433552																
	00000000	00000000																
	D	G																
	00000000	00000000																
	35533411	11433553																
	B																	
	[Création, remont, adjonction] Fonctionnel, Thérapeutique, nécessaire à la profession																	
VISA ET CACHET DU PRATICIEN ATTESTANT LE DEVIS			VISA ET CACHET DU PRATICIEN ATTESTANT L'EXECUTION															



## Professeur Ahmed BENNIS

Professeur de Cardiologie

Ancien Chef de Service de Cardiologie du CHU Ibn Rochd de Casablanca

Ancien Président de la Société Marocaine de Cardiologie

Fellow of The European Society of Cardiology

Fellow of The American College of Cardiology

Casablanca le : .....

CASA , Le 26/02/2021

M. MOHAMMED JAADANE

- 1) **GLUCOPHAGE 500 Comprime Pellicule à 500 mg Bte 50 Comprime**  
Prendre 1 comprimé le matin, à midi et le soir, pendant 3 mois

20.80

- 2) **JANUVIA 100 MG BT/ 28 CP**  
Prendre 1 comprimé le matin, avant le repas, pendant 3 mois

383.00

- 3) **LEVOTHYROX Comprime à 100 µg Bte 28 Comprime**  
Prendre 1 comprimé le matin, au cours du repas, pendant 3 mois

24.40

- 4) **AMLOR Comprime à 5 mg Bte 28 Comprime**  
Prendre 1 comprimé le matin, au cours du repas, pendant 3 mois

89.20

- 5) **APROVEL Comprime Pellicule à 300 mg Bte 28 Comprime**  
Prendre 1 comprimé le matin, au cours du repas, pendant 3 mois

218.00

- 6) **CARDENSIEL 2.5 MG BT/ 30 CP**  
Prendre 1 comprimé le matin, au cours du repas, pendant 3 mois

50.70

- 7) **KARDEGIC 75**  
1 à midi, au cours du repas, pendant 3 mois

30.70

- 8) **CRESTOR Comprime Pellicule à 10 mg Bte 28 Comprime**  
Prendre 1 comprimé le soir, au cours du repas, pendant 3 mois

1 boîte 285.70

PHARMACIE ESSAOURA

22, Rue Kadi Lass - MAARIF  
Tél: 052253600

Professeur Ahmed BENNIS  
pédagogue des maladies cardiovasculaires  
98, Rue KADI LASS - MAARIF  
CASABLANCA  
29 30

T: 1022.50



GLUCOPHAGE® 500

50 COMPRIMÉS PELLICULÉS



6 118000 080626

74786/120514-1  
ANM 121/140MP/21/NRQ



6 118001 160457  
JANUVIA® 100 mg  
Boîte de 28 Comprimés pelliculés  
Distribué par MSD Maroc  
P.P.V : 393,00 DH



6 118001 102020  
Levothyrox® 100 µg,  
Comprimés sécables B/30  
PPV: 24,40 DH

7862160342

AMlor® 5 mg

28 COMPRIMÉS



6 118000 250531

Sanofi-aventis Maroc  
Route de Rabat -R.P.1  
Ain sebaâ Casablanca

Aprovel 300 mg, cp b 28  
P.P.V : 218,00 DH



6 118001 080908



6 118001 100859  
Cardensiel 2,5mg B30  
PPV: 50,70 DH

7862160238

LOT : 20E013  
PER.: 06 2022

KARDEGIC 75MG

SACHETS B30

P.P.V : 30DH70



6 118000 061847

Maphar

Km 10, Route Côtière 111,  
Ql Zenata Ain sebaâ Casablanca

Crestor 10mg cp peli b30

P.P.V : 183,70 DH



6 118001 183111

# CABINET DE CARDIOLOGIE ET D'EXPLORATIONS CARDIO-VASCULAIRES

**Professeur Ahmed BENNIS**

Professeur de Cardiologie

Ancien Chef de Service de Cardiologie du CHU

Ibn Rochd de Casablanca

Ancien Président de la Société Marocaine de Cardiologie

Fellow of The European Society of Cardiology

Fellow of The American College of Cardiology



98 Angle Rue Kadi Iass et Rue Abou Salt Andaloussi

( Près de la commune urbaine du Maârif) Casablanca

Tél. : 05 22253600 - Fax : 05 22253601

Mobile : 0661321866

Professeur Ahmed BENNIS  
Spécialiste des maladies cardiovasculaires  
Rue KADI IASS - MAARIF  
CASABLANCA  
Tél. : 05 222 53 60 00

Le : 26.02.2021

## Bilan Biologique

Nom / Prénom : JADANE Mohamed Age : Sexe : H ☒ F ☐

### Hématologie

- ☒ NFS  
☒ Plaquettes  
☐ VS  
☐ CRP  
☐ Hémoculture

### Bilan martial

- ☐ Fer sérique  
☐ CTF  
☒ Ferritine  
☐ Transferrine

### Hémostase

- ☐ Temps de Prothrombine  
☐ TCK  
☐ Fibrinogène  
☐ INR

### Glucose

- ☒ Glycémie à jeun  
☐ PP  
☐ Hyperglycémie par VO  
☒ Hémoglobine glyquée

### Ionogramme sanguin

- ☐ Na+  
☒ K+  
☒ Cl-  
☒ Ca++  
☐ Phosphore  
☐ Mg++  
☐ Bicarbonates (HCO3-)  
☒ Urée  
☒ Créatinine  
☒ Acide urique

### Bilan lipidique

- ☒ Cholestérol total  
☒ Cholestérol HDL  
☒ Cholestérol LDL  
☒ Triglycérides

### Fonction hépatique et enzymologie

- ☐ Amylasémie  
☐ Bilirubine libre et conjuguée  
☐ Phosphatases alcalines  
☐ Lactate Déshydrogénase LDH  
☒ Transaminases ASAT, ALAT  
☒ Gamma- GT  
☐ haptoglobine  
☒ CPK (Créatine Phosphokinase)  
☒ Troponine  
☐ Electrophorèse des protéines EPP  
☐ BNP  
☐ protidémie  
☐ albumine

### Ionogramme urinaire

- ☐ Ca++  
☐ Phosphore  
☐ Na+  
☐ K+  
☐ Cl-  
☐ Urée  
☐ Créatinine

### Examen des urines

- ☐ Protéinurie des 24h ☐ Microalbuminurie des 24h  
☐ ECBU  
☐ AntibioGramme

### Groupe sanguin

- ☐ ABO  
☐ Rhésus  
☐ RAI

### Sérologie et immunologie

- ☐ VDRL - TPHA  
☐ Hépatite B  
☐ Antigène Hbs  
☐ Anticorps Anti-Hbs  
☐ Anticorps Anti-Hbc  
☐ Anticorps Anti-Hbe  
☐ Hépatite C  
☐ Anticorps Anti-HVC  
☐ Sérologie Toxoplasmose  
☐ Sérologie Rubéole  
☐ β-HCG Plasmatique  
☐ Facteur Rhumatoïde : (Latex, Waaler Rose)  
☐ Anticorps Anti-nucléaires  
☐ Anticorps Anti-DNA natif  
☐ ASLO  
☐ Dosage du Complément C3 - C4 - C

LABORATOIRE D'ANALYSES  
MEDICALES ZONEIR  
Dr. ZONEIR J.  
Médecin Biologiste  
Place du 18 Août - OUJDA  
Tél.: 05 36 69 19 69 - Fax: 05 36 71 25 00

Autres :

TSH, T3, T4, PSA



مختبر التحاليل الطبية زوهير

LABORATOIRE D'ANALYSES MEDICALES ZOHEIR

Laboratoire certifié ISO 9001 مختبر حاصل على الشهادة الدولية للجودة



Dr. Jaouhar ZOHEIR Médecin Biologiste.  
Diplômé de la Faculté de Médecine de Nancy - France  
Expert Assermenté auprès des Tribunaux

الدكتور جوهـر زوهير طبيب أحيائي  
خريج كلية الطب - نانسي - فرنسا  
خبير محلف لدى المحاكم

FACTURE N° : 210301164

Date de l'examen : 23-03-2021

Mr MOHAMMED JAADAN

Analyses :

Récapitulatif des analyses

CN	Analyse	Val	Clefs
9105	Forfait traitement échantillon sanguin	B0	B
	Chlore	B27	B
	CPK	B94	B
	Cholestérol HDL	B27	B
	Potassium	B27	B
	LDL c	B27	B
	T4 libre (FT4) ACCESS 2	B134	B
	Urée	B27	B
	Créatinine	B27	B
	Cholestérol	B27	B
	Triglycérides	B54	B
	Acide Urique	B27	B
	ASAT (transaminase TGO)	B40	B
	ALAT (transaminase TGP)	B40	B
	Gamma G.T.	B47	B
	Calcium	B27	B
	Glycémie à jeun	B14	B
	T3 Libre VIDAS	B134	B
	Ferritine ACCESS 2	B134	B
	PSA Total ACCESS	B167	B
	HbA1c	B67	B
	Numération formule sanguine	B54	B
	TSH Ultras sensible	B134	B

Total des B : 1356

Prélèvement : 0 DH

TOTAL DOSSIER : 2030 DH

Arrêtée la présente facture à la somme de : deux mille trente dirhams

Payée en espèces.

LABORATOIRE D'ANALYSES  
MEDICALES ZOHEIR  
Dr. ZOHEIR J.  
Médecin Biologiste  
Place du 16 Août - OUJDA  
Tél.: 05 36 69 19 69 - Fax 05 36 71 25 00

C





# مختبر التحاليل الطبية زوهير

## LABORATOIRE D'ANALYSES MEDICALES ZOHEIR

مختبر حاصل على الشهادة الدولية للجودة ISO 9001 Laboratoire certifié ISO 9001



**Dr. Jaouhar ZOHEIR** Médecin Biologiste.  
Diplômé de la Faculté de Médecine de Nancy - France  
Expert Assermenté auprès des Tribunaux

**الدكتور جوهري زوهير** طبيب أحيائي  
خريج كلية الطب - نانسي - فرنسا  
خبير محلف لدى المحاكم

Date de l'examen : 23-03-2021

Prescription : Dr AHMED BENNIS

**Mr MOHAMMED JAADAN**

Dossier N° : 210323-0081

Né(e) le : 14-03-1950

Page 5 sur 5

### MARQUEURS TUMORAUX

PSA total  
(ACCESS 2)

1.03 ng/mL (<4.00)

230620 261119  
1.12 0.76

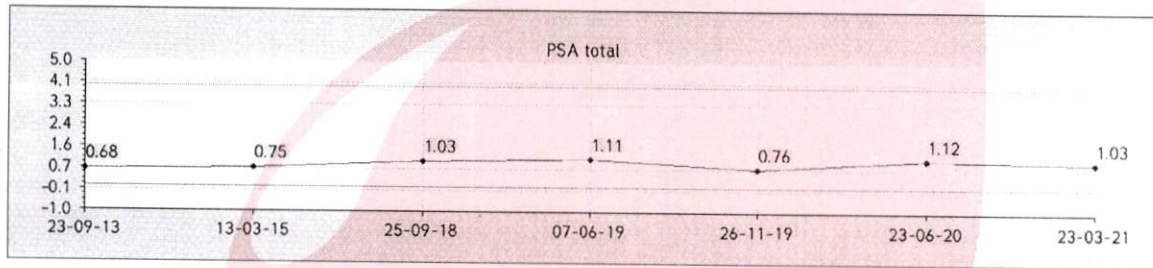

LABORATOIRE D'ANALYSES  
MEDICALES ZOHEIR  
Dr. ZOHEIR J.  
Médecin Biologiste  
Place du 16 Août - Oujda  
TEL: 05 36 69 19 69 - FAX: 05 36 71 25 00

Place du 16 Août, (face à la CTM) - Oujda - Tél.: 05 36 69 19 69 / 05 36 68 35 27 - Fax: 05 36 71 25 00

site web : www.laboratoirezoheir.ma - mail : contact@laboratoirezoheir.ma

Taxe Professionnelle : 10315204 - Identification Fiscale : 10314877 - ICE : 001709123000071 - C.N.S.S. : 6192348



# مختبر التحليلات الطبية زوهير

## LABORATOIRE D'ANALYSES MEDICALES ZOHEIR

Laboratoire certifié ISO 9001 مختبر حاصل على الشهادة الدولية للجودة



**Dr. Jaouhar ZOHEIR** Médecin Biologiste.  
Diplômé de la Faculté de Médecine de Nancy - France  
Expert Assermenté auprès des Tribunaux

**الدكتور جواهر زوهير** طبيب أحيائي  
خريج كلية الطب - نانسي - فرنسا  
خبير محلف لدى المحاكم

Date de l'examen : 23-03-2021

Prescription : Dr AHMED BENNIS

**Mr MOHAMMED JAADAN**

Dossier N° : 210323-0081

Né(e) le : 14-03-1950

Page 4 sur 5

Gamma glutamyl-transferase (GGT)	14.3 UI/L	(7.0-50.0)	250918 18.8
CPK_Nac	68.7 UI/L	(0.0-190.0)	230817 117.8
Ferritine (ACCESS 2)	8.70 ng/mL		131216 15.80
Valeurs usuelles :			
Homme : 23.9 à 336 ng/ml			
Femme : 11 à 307 ng/ml			

### Enfant

Age	Filles	Garçon
1-30J	6-515	6-400 ng/ml
1-6mois	6-340	6-410 ng/ml
7-12mois	6-45	6-80 ng/ml
1-5ans	6-60	6-50 ng/ml

### HORMONOLOGIE

TSH us (ACCESS 2)	2.357 mUI/L	(0.340-5.330)	261219 2.639
T3L - Triiodothyronine Libre (VIDAS)	3.43 pmol/l	(4.00-8.30)	
T4L - Thyroxine libre (ACCESS 2)	1.12 ng/dl 14.45 pmol/l	(0.61-1.12) (7.87-14.45)	250918 1.24 16.00

LABORATOIRE D'ANALYSES  
MEDICALES ZOHEIR  
Dr. ZOHEIR J.  
Médecin Biologiste  
Place du 16 Août - Oujda  
TEL: 05 36 69 19 69 - FAX: 05 36 71 25 00

Place du 16 Août, (face à la CTM) - Oujda - Tél.: 05 36 69 19 69 / 05 36 68 35 27 - Fax: 05 36 71 25 00

siteweb : [www.laboratoirezoheir.ma](http://www.laboratoirezoheir.ma) - mail : [contact@laboratoirezoheir.ma](mailto:contact@laboratoirezoheir.ma)

Taxe Professionnelle : 10315204 - Identification Fiscale : 10314877 - ICE : 001709123000071 - C.N.S.S. : 6192348





# مختبر التحليلات الطبية زوهير

**LABORATOIRE D'ANALYSES MEDICALES ZOHEIR**

مختبر حاصل على الشهادة الدولية للجودة **Laboratoire certifié ISO 9001**



**Dr. Jaouhar ZOHEIR** Médecin Biologiste.  
Diplômé de la Faculté de Médecine de Nancy - France  
Expert Assermenté auprès des Tribunaux

**الدكتور جواهر زوهير** طبيب أحيائي  
خريج كلية الطب - نانسي - فرنسا  
خبير محلف لدى المحاكم

Prescription : Dr AHMED BENNIS

Date de l'examen : **23-03-2021**

**Mr MOHAMMED JAADAN**

Dossier N° : **210323-0081**

Né(e) le : 14-03-1950

Page 3 sur 5

**HBA1c**

(Dosage par la méthode de référence internationale de chromatographie liquide haute performance (HPLC))

**6.0 %**

(4.0-6.3)

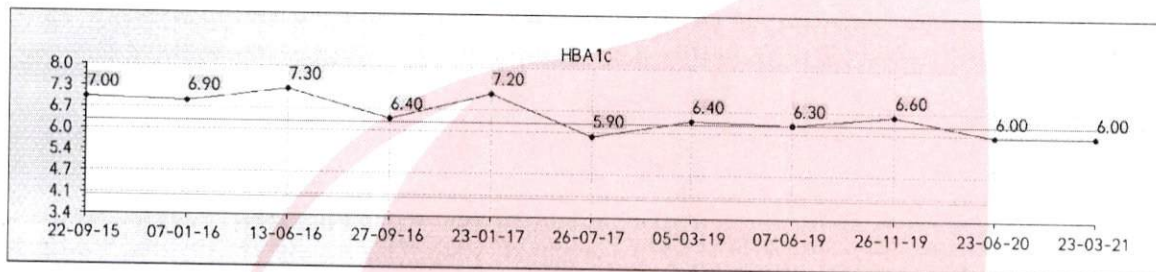

**Cholestérol total**

**2.13 g/l**  
5.49 mmol/L

(1.50-2.00)  
(3.87-5.15)

230817

1.21  
3.12

**Triglycérides**

(Dosage enzymatique)

**1.02 g/L**  
1.16 mmol/L

(0.35-1.70)  
(0.40-1.94)

230817

0.75  
0.86

**HDL-Cholestérol**

**0.34 g/L**  
0.88 mmol/L

(0.35-0.70)  
(0.90-1.80)

230817

0.40  
1.03

**LDL-Cholestérol**

**1.59 g/L**  
4.11 mmol/L

(<1.60)  
(<4.14)

230817

0.66  
1.71

**Transaminases GOT (ASAT)**

**15.9 UI/L**

(5.0-37.0)

250918

13.0

**Transaminases GPT (ALAT)**

**12.5 UI/L**

(5.0-42.0)

250918

14.0

**LABORATOIRE D'ANALYSES  
MEDICALES ZOHEIR**  
Dr. ZOHEIR J.  
Médecin Biologiste  
Place du 16 Août - OUJDA

Place du 16 Août, (face à la CTM) - OUJDA. Tél.: 05 36 69 19 69 / 05 36 68 35 27 - Fax: 05 36 71 25 00

site web : [www.laboratoirezoheir.ma](http://www.laboratoirezoheir.ma) - mail : [contact@laboratoirezoheir.ma](mailto:contact@laboratoirezoheir.ma)

Taxe Professionnelle : 10315204 - Identification Fiscale : 10314877 - ICE : 001709123000071 - C.N.S.S. : 6192348



# مختبر التحليلات الطبية زوهير

## LABORATOIRE D'ANALYSES MEDICALES ZOHEIR

مختبر حاصل على الشهادة الدولية للجودة Laboratoire certifié ISO 9001



**Dr. Jaouhar ZOHEIR** Médecin Biologiste.  
Diplômé de la Faculté de Médecine de Nancy - France  
Expert Assermenté auprès des Tribunaux

**الدكتور جواهر زوهير** طبيب أحيائي  
خريج كلية الطب - نانسي - فرنسا  
خبير محلف لدى المحاكم

Date de l'examen : 23-03-2021

Prescription : Dr AHMED BENNIS

**Mr MOHAMMED JAADAN**

Dossier N° : 210323-0081

Né(e) le : 14-03-1950

Page 2 sur 5

Chlore (Cl)	106.1 mmol/l	(98.0-108.8)	250918
Acide Urique	74.30 mg/l 438.37 µmol/L	(35.00-72.00) (206.50-424.80)	72.10 425.39
Urée	0.59 g/l 9.83 mmol/l	(0.10-0.45) (1.67-7.50)	0.70 11.66
Créatinine	17.28 mg/L 152.93 µmol/L	(3.50-13.00) (30.98-115.05)	230620 17.55 155.32

### Clairance de la créatinine selon MDRD

Creatinine sanguine	17.28 mg/l 153 µmol/L		230620 17.55 155
Clairance de la créatinine MDRD (Calcul du MDRD selon les recommandations de la Haute Autorité de la Santé (HAS décembre 2011))	41.64 mL/min	(>60.00)	41.02

Interprétation des résultats  
entre 30 et 60 ml/min : Insuffisance rénale modérée  
< 30 ml/min : Insuffisance rénale sévère

Calcium :	104.00 mg/L 2.6 mmol/L	(81.00-104.00) (2.0-2.6)	200217 92.33 2.3
-----------	---------------------------	-----------------------------	------------------------

LABORATOIRE D'ANALYSES  
MEDICALES ZOHEIR  
Dr. ZOHEIR J.  
Médecin Biologiste  
Place du 16 Août - OUJDA  
TEL: 05 36 69 19 69 - FAX: 05 36 71 25 00

Place du 16 Août, (face à la CTM) - OUJDA. Tél.: 05 36 69 19 69 / 05 36 68 35 27 - Fax: 05 36 71 25 00

siteweb : www.laboratoirezoheir.ma - mail : contact@laboratoirezoheir.ma

Taxe Professionnelle : 10315204 - Identification Fiscale : 10314877 - ICE : 001709123000071 - C.N.S.S. : 6192348





# مختبر التحليلات الطبية زوهير

## LABORATOIRE D'ANALYSES MEDICALES ZOHEIR

مختبر حاصل على الشهادة الدولية للجودة ISO 9001 Laboratoire certifié



**Dr. Jaouhar ZOHEIR** Médecin Biologiste.  
Diplômé de la Faculté de Médecine de Nancy - France  
Expert Assermenté auprès des Tribunaux

الدكتور جواهر زوهير طبيب أحيائي  
خريج كلية الطب - نانسي - فرنسا  
خبير محلف لدى المحاكم

Date de l'examen : 23-03-2021

Prescription : Dr AHMED BENNIS

**Mr MOHAMMED JAADAN**

Dossier N° : 210323-0081

Né(e) le : 14-03-1950

Page 1 sur 5

### HEMATOLOGIE

#### HEMOGRAMME

SYSMEX XT 2000i Technique de la cytométrie en flux fluorescente et de la focalisation hydrodynamique.

Leucocytes :	7 810	/mm <sup>3</sup>	(3 600-10 500)	110820	6 830
Hématies :	4.33	M/mm <sup>3</sup>	(4.00-5.65)		4.56
Hémoglobine :	12.1	g/100ml	(12.5-16.7)		12.2
Hématocrite :	35.7	%	(37.0-49.0)		37.4
VGM :	82	μ <sup>3</sup>	(80-101)		82
TCMH :	28	pg	(27-34)		27
CCMH :	34	%	(30-36)		33
IDH :	13.6	%	(11.0-16.0)		13.5
Polynucléaires Neutrophiles :	42.8	%			57.2
Soit:	3 343	/mm <sup>3</sup>	(1 500-7 700)		3 907
Polynucléaires Eosinophiles :	8.1	%			2.6
Soit:	633	/mm <sup>3</sup>	(20-500)		178
Polynucléaires Basophiles :	0.3	%			0.1
Soit:	23	/mm <sup>3</sup>	(<200)		7
Lymphocytes :	40.6	%			33.5
Soit:	3 171	/mm <sup>3</sup>	(1 000-4 000)		2 288
Monocytes :	8.2	%			6.6
Soit:	640	/mm <sup>3</sup>	(100-2 700)		451
Plaquettes :	272 000	/mm <sup>3</sup>	(150 000-385 000)		334 000
DP :	12.9	%	(10.0-55.0)		12.0
VPM :	10.6	fl	(6.0-10.0)		9.9

### BIOCHIMIE SANGUINE

Glycémie à jeun	1.06	g/l	(0.70-1.10)	230117	1.57
	5.83	mmol/l	(3.85-6.05)		8.64
Potassium (K)	4.46	mmol/l	(3.50-5.50)	200217	4.09

LABORATOIRE D'ANALYSES  
MEDICALES ZOHEIR  
Dr. ZOHEIR J.  
Médecin Biologiste  
Place du 16 Août - Oujda

Place du 16 Août, (face à la CTM) - Oujda - Tél: 05 36 69 19 69 / 05 36 68 35 27 - Fax: 05 36 71 25 00

site web : www.laboratoirezoheir.ma - mail : contact@laboratoirezoheir.ma

Taxe Professionnelle : 10315204 - Identification Fiscale : 10314877 - ICE : 001709123000071 - C.N.S.S. : 6192348

# CABINET DE CARDIOLOGIE ET D'EXPLORATIONS CARDIO-VASCULAIRES

Professeur Ahmed BENNIS  
Professeur de Cardiologie  
Ancien Chef de Service de Cardiologie du CHU  
Ibn Rochd de Casablanca  
Ancien Président de la Société Marocaine de Cardiologie  
Fellow of The European Society of Cardiology  
Fellow of The American College of Cardiology



98 Angles Rue Kadi Iass et Rue Abou Salt  
( Près de la commune urbaine du Maârif ) Casablanca  
Tél: 0522253600 - Fax: 0522253601 - Mobile: 0661321866  
INPE: 091026591 - Mail: ahmedbennis7@gmail.com

## Facture :

Professeur Ahmed BENNIS  
Spécialiste des maladies cardiovasculaires  
Rue KADI IASS - MAÂRIF  
CASABLANCA  
Tél: 0522 25 36 00

- Date : 26-02-2021
- Nom : JABANE
- Prénom : Mohamed
- Consultation + ECG : 3000
- Echographie Cardiaque : 10000
- Echographie Vasculaire :
- Holter Tensionnel :
- Holter Rythmique :
- Autres :

Total : 13000

Professeur Ahmed BENNIS  
Spécialiste des maladies cardiovasculaires  
Rue KADI IASS - MAÂRIF  
CASABLANCA  
Tél: 0522 25 36 00



Pr. BENNIS AHMED

Cardiologie

98 ANGLE RUE KADI LASS, ET BRUE  
ABOU  
SALT ANDALOUSSI  
CASA

Tel.: 0522253600

Mobile: 0661321866

Fax: 0522253601

Email: bennis\_cardio@yahoo.fr

00 0 00124 8

CASA, le 26/02/2021

## Echographie cardiaque

Echographie faite le 26/02/2021 - Opérateur :

**JAADANE MOHAMMED**

Taille : Poids :

Destinataire :

**Indications :** bilan d'HTA

### Résultats

Fc	Ao	OG	Dtd	Dts	Inc	EpS	EpP	FRD	FEtm	IMM	PAPs	Pod
81 Nb/mn	36 mm	34 mm	52 mm	28 mm		8 mm	11 mm	40 %	70 %			

**Rythme :** sinusal

**Aorte :** normale, aorte initiale non dilatée

**Valve aortique :** sigmoïdes aortiques normales , surface de la valve aortique : 2 cm<sup>2</sup>

**Ventricule gauche :** fonction systolique globalement normale

**Valve mitrale :** normale , surface de la valve mitrale : 4 cm<sup>2</sup>

**Oreillette gauche :** non dilatée

**Coeur droit :** non dilaté

**Péricarde :** libre

**Commentaire :** VG non dilaté avec cinétique vG conservé

FEVG 70% en 2D Biplan.

Pression de remplissage VG non élevé

Aorte initiale non dilatée

Pas de valvulopathie significative

Pas de signe d'HTAP.

Pas d'épanchement péricardique

Fonction VD conservé

Pressions pulmonaire et volémie non élevé

## Epaississement intima medi carotide

### Conclusion :

FEVG 70%. PRVG non élevé.

Appareil : Mise en service le

Pr. BENNIS AHMED

Professeur Ahmed BENNIS  
spécialiste des maladies systémiques et vasculaires  
98, Rue KADI HUS - MAARIF  
CASABLANCA  
2536



JAADANE MOHAMMED

Né(e) le 14.03.1950  
Age 70 ans  
Sexe Masculin  
Taille cm  
Poids kg  
Origine  
PA 138/67 mmHg  
Remarque

FC 81/min

Intervalles

RR 739 ms  
P 126 ms  
PR 144 ms  
QRS 94 ms  
QT 378 ms  
QTc 445 ms  
(Bazett)

Axes

P 90 °  
QRS 44 °  
T 28 °

P (II) 0.09 mV  
S (V1) -0.88 mV  
R (V5) 2.33 mV  
Sokol. 3.21 mV

Interprétation: RYTHME SINUSAL, EXTRASYSTOLE(S)  
SUPRAVENTRICULAIRE(S), TRIGEMINISME, HYPERTROPHIE  
AURICULAIRE GAUCHE, ANOMALIE DE ST NON SPECIFIQUE  
RI6.02 Rapport non confirmé

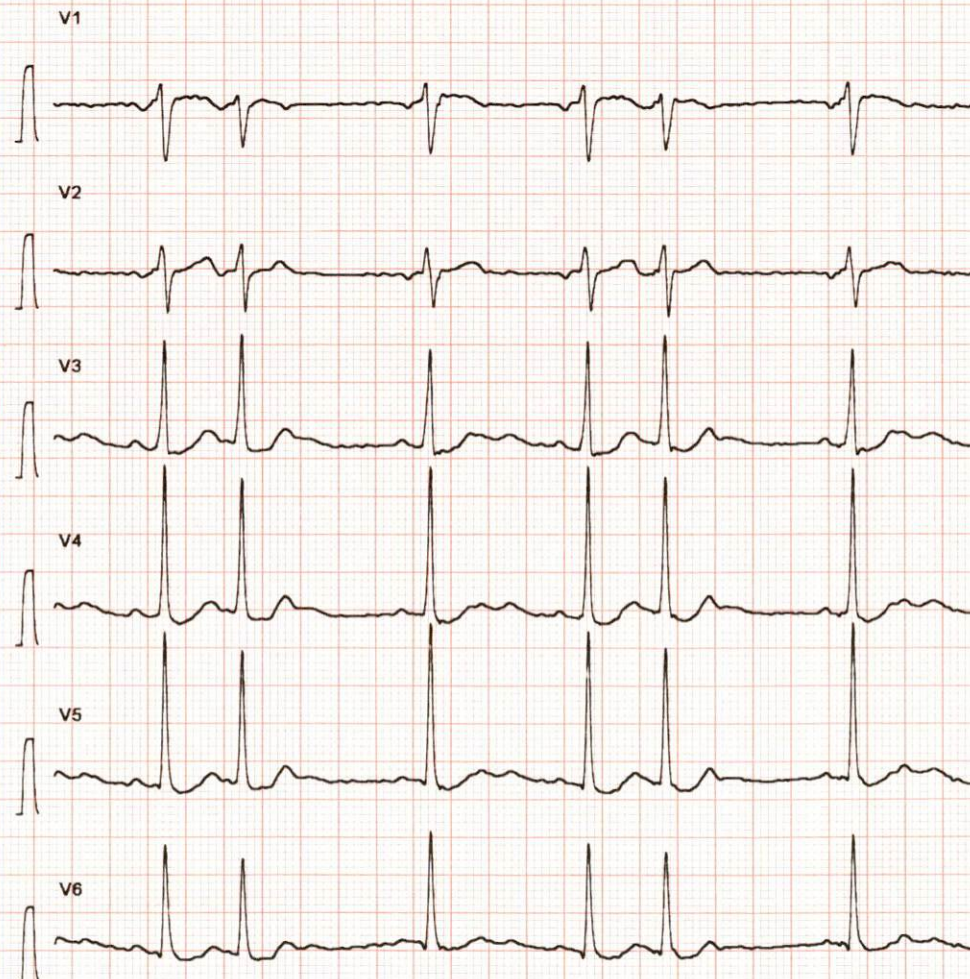
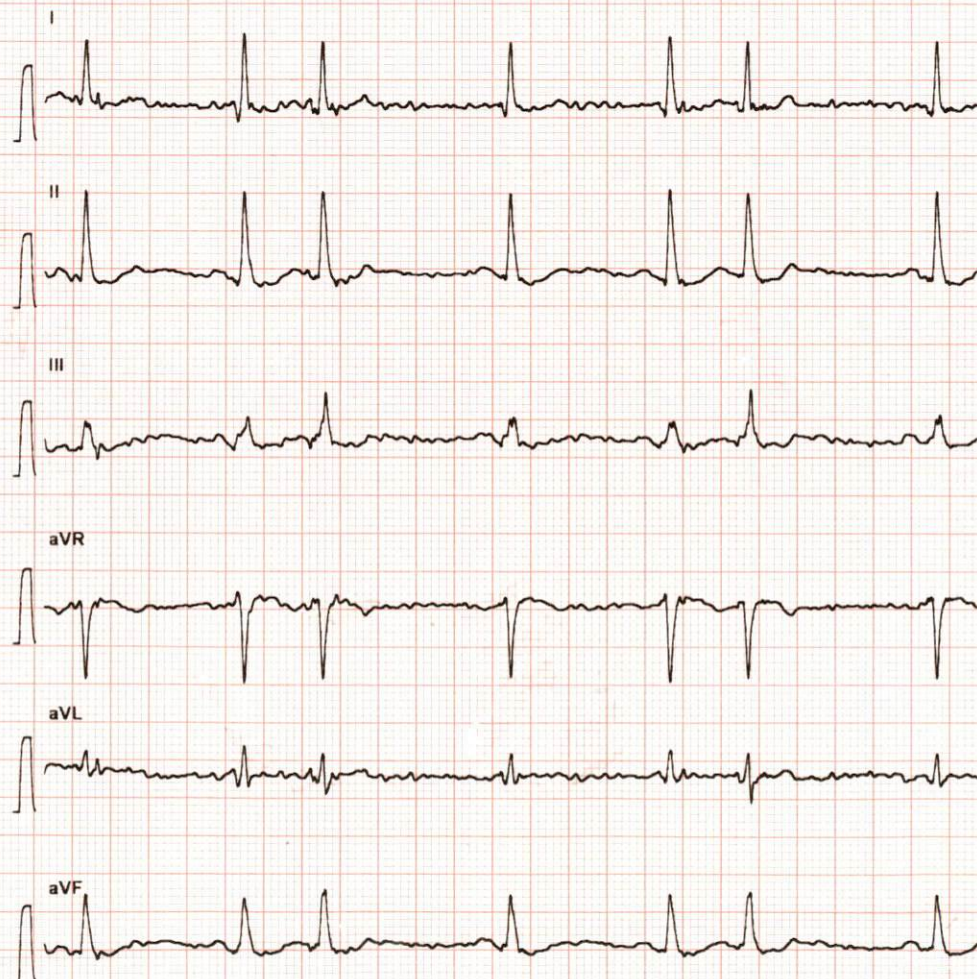

10 mm/mV 25 mm/s

10 mm/mV 25 mm/s



