

RECOMMANDATIONS IMPORTANTES A LIRE POUR ACTIVER LES REMBOURSEMENTS ET EVITER LES REJETS

Conditions générales :

- Le cadre réservé à l'adhérent doit être dûment renseigné.
- Le cadre réservé au médecin doit être renseigné par le praticien lui-même notamment la nature de la maladie.
- La validité de la feuille de soins est limitée à 3 mois à compter de la première consultation.
- L'entente préalable est exigée pour toute hospitalisation médicale, chirurgicale, soins dentaires spéciaux, extractions multiples, parodontie orthodontie, prothèses dentaires, prothèses auditives ou orthopédiques ainsi que pour tous les actes effectués en série.
- En cas d'accident, une déclaration précisant les causes et circonstances de l'accident est à joindre à la feuille de soins.

Pharmacie :

- Les vignettes des médicaments doivent être obligatoirement jointes aux ordonnances.
- Pour les médicaments sans vignettes une facture de la pharmacie doit être jointe.

Radiologie et Biologie :

- La facture ainsi qu'une copie des résultats des analyses ou du compte rendu (sous pli confidentiel) doivent être jointes à l'ordonnance médicale pour toute demande de remboursement.
- Un pli confidentiel du médecin prescripteur des analyses ou radios peut être demandé par le médecin conseil de la mutuelle.

Optique :

- L'ordonnance du médecin prescripteur et la facture de l'opticien sont à joindre à la feuille de soins.

Rééducation :

- L'entente préalable renseignée par le médecin prescripteur est exigée avant le début des séances de rééducations.
- Pour le remboursement, la facture et le calendrier des séances effectuées sont à joindre à la feuille de soins.

Dentaire :

- En cas de prothèses ou de traitement canaux, l'accord préalable renseigné sur la feuille de soins est obligatoire avant le début de traitement.
- La facture doit être jointe à la feuille de soins pour toute demande de remboursement.
- La radio-après soins est obligatoire en cas de prothèses ou de traitement canaux.

Maladie et Affection Longue Durée ALD et ALC :

- La déclaration de maladie chronique doit être renseignée par le médecin prescripteur et renouvelée tous les 6 mois.

Adresses Mails utiles

- O Réclamation : contact@mupras.com
- O Prise en charge : pec@mupras.com
- O Adhésion et changement de statut : adhesion@mupras.com

La MUPRAS garantit le respect de la loi n° 09-08 relative à la protection des personnes physiques à l'égard du traitement des données à caractère personnel.

MUPRAS : Centre Allal Ben Abdellah - 6ème Etage Angle Rue Mohamed Fakir et Rue Allal Ben Abdellah - Quartier de l'Horloge
Casablanca 20000 - Tél. : 05 22 20 45 45 (LG) - Fax : 05 22 20 78 18 - www.mupras.com



MUPRAS

Mutuelle de Prévoyance
& d'Actions Sociales
de Royal Air Maroc

Déclaration de Maladie

N° W19-419688

14489

☒ Maladie ☐ Dentaire ☐ Optique ☐ Autres

Cadre réservé à l'adhérent (e)

Matricule : 05480 Société : RAM

☐ Actif ☐ Pensionné(e) ☐ Autre :

Nom & Prénom : AMMAR ABDELKADER

Date de naissance : 16-03-65

Adresse : Res Achraf Em GLC N° 6
AIN CHOK CASA

Tél. : 066/109053 Total des frais engagés : Dhs

Cadre réservé au Médecin

Cachet du médecin :

Date de consultation : 10/10/2019

Nom et prénom du malade : Mohamed Ammar

Age :

Lien de parenté :

☐ Lui-même

☐ Conjoint

☒ Enfant

Nature de la maladie :

En cas d'accident préciser les causes et circonstances :

Dans le cas où la maladie aurait un caractère confidentiel, communiquer les renseignements sous pli confidentiel à l'attention du médecin conseil de la Mutuelle.

30 DEC 2019

J'atteste sur l'honneur l'exactitude des renseignements portés sur la présente déclaration. Je déclare avoir pris connaissance de la clause relative à la protection des données personnelles.

Fait à : CASA

Le : 15/11/19

Signature de l'adhérent(e) :

RELEVÉ DES FRAIS ET HONORAIRES

Dates des Actes	Natures des Actes	Nombre et Coefficient	Montant détaillé des Honoraires	Cachet et signature du Médecin attestant le Paiement des Actes
19/10/19			11004	INP : 091018218

EXECUTION DES ORDONNANCES

Cachet du Pharmacien ou du Fournisseur	Date	Montant de la Facture
PHARMACIE ACH-CHARAF Dr. Bouchra TAOUZI Coopérative Ach-charaf N°DM2 Hay Inera Hadj Saida Casablanca Tél. 05 22 21 64 09	19/10/19	667,00

ANALYSES - RADIOGRAPHIES

Cachet et signature du Laboratoire ou du Radiologue	Date	Désignation des Coefficients	Montant des Honoraires
LABORATOIRE MEDICAL 19, boulevard de la Liberté 20460 - Casablanca Tél. 05 22 52 12 11	19/10/19	3050 + 20	1071,80

AUXILIAIRES MEDICAUX

Cachet et signature du Particien	Date des Soins	Nombre				Montant détaillé des Honoraires
		AM	PC	IM	IV	

RELEVÉ DES FRAIS ET HONORAIRES

Le praticien est prié de préciser la dent traitée, l'acte pratiqué en indiquant la nature des soins.

Important :

Veillez joindre les radiographies en cas de prothèses ou de traitement canaux, ainsi que le bilan de l'ODF.

SOINS DENTAIRES	Dents Traitées	Nature des Soins	Coefficient	INP : <input type="text"/>														
				COEFFICIENT DES TRAVAUX <input type="text"/> MONTANTS DES SOINS <input type="text"/> DEBUT D'EXECUTION <input type="text"/> FIN D'EXECUTION <input type="text"/>														
O.D.F. PROTHESES DENTAIRES	DETERMINATION DU COEFFICIENT MASTICATOIRE <table border="1"> <tr> <td colspan="2">H</td> </tr> <tr> <td>25533412</td> <td>21433552</td> </tr> <tr> <td>00000000</td> <td>00000000</td> </tr> <tr> <td>D</td> <td>G</td> </tr> <tr> <td>00000000</td> <td>00000000</td> </tr> <tr> <td>35533411</td> <td>11433553</td> </tr> <tr> <td colspan="2">B</td> </tr> </table> [Création, remont, adjonction] Fonctionnel, Thérapeutique, nécessaire à la profession			H		25533412	21433552	00000000	00000000	D	G	00000000	00000000	35533411	11433553	B		COEFFICIENT DES TRAVAUX <input type="text"/> MONTANTS DES SOINS <input type="text"/> DATE DU DEVIS <input type="text"/> DATE DE L'EXECUTION <input type="text"/>
H																		
25533412	21433552																	
00000000	00000000																	
D	G																	
00000000	00000000																	
35533411	11433553																	
B																		

VISA ET CACHET DU PRATICIEN ATTESTANT LE DEVIS

VISA ET CACHET DU PRATICIEN ATTESTANT L'EXECUTION

Docteur Amal BOUSSOF

الدكتورة أمل بوضف

Médecine Générale

الطب العام

Diplômée en Echographie

حائزة على دبلوم الفحص بالصدى (التلفزة)

Nutrition - Régime Spécialisé

التغذية - تخطيط القلب - الحمية (ريجيم)

Gynécologie Médicale - ECG

طب النساء

ORDONNANCE

Casablanca, le : 19 11 2015 : الدار البيضاء، في :

Mlle Hajar Amal

20,00 x 3 = 60,00

- Veg CP

18016 PER: 02/2021
PPV: 20,00 DH

1 cp 1000 mg

75,00 - Forvit 1000 mg

P.P.C : 75,00 DH

1 ca 800 mg

43,80 - Pervital 800 mg

PERVITAL®
Box de 20 comprimés orodispersibles
PPV : 43,80 DH
6 118000 190790

1 cp 1000 mg

806, شارع القدس - الطابق الأول - الشقة 2 - حي منظرنا - الدار البيضاء - هاتف : 0522 87 27 74

806, Bd El Qods - 1er Etage - Appt 2 - Hay Mandarouna - Ain Chok - Casablanca - Tél: 0522 87 27 74

30,80 x 4 = 123,20
- Dugho 10g

2 cp 1 ut 1
per ep 2 night 10g
2 cp 1/2 24/10 ut 2/26
6 hor

(S)
7

Echographie - Muséum
906 Bd Ouch El Elag
Casablanca - Tél: 05 22 87 27 74

125,00
- 180 dan Four

1 cp 1/2 24/10
1 cp 1/2 24/10
Lycene

667,00

0000

6 18000 010517
maphar
Km 10, route côtière 111, Quartier industriel
Zenata, Ain Sabaa Casablanca - Maroc
DUPHASTON 10MG CP PEL B20 PPV : 900H80
Rachid Lamrini: Pharmacien Responsable

6 18000 010517
maphar
Km 10, route côtière 111, Quartier industriel
Zenata, Ain Sabaa Casablanca - Maroc
DUPHASTON 10MG CP PEL B20 PPV : 900H80
Rachid Lamrini: Pharmacien Responsable

6 18000 010517
maphar
Km 10, route côtière 111, Quartier industriel
Zenata, Ain Sabaa Casablanca - Maroc
DUPHASTON 10MG CP PEL B20 PPV : 900H80
Rachid Lamrini: Pharmacien Responsable

6 18000 010517
maphar
Km 10, route côtière 111, Quartier industriel
Zenata, Ain Sabaa Casablanca - Maroc
DUPHASTON 10MG CP PEL B20 PPV : 900H80
Rachid Lamrini: Pharmacien Responsable

PPC 125,00 DH

Echographie - Muséum
906 Bd Ouch El Elag
Casablanca - Tél: 05 22 87 27 74

Docteur Amal BOUSSOF

Médecine Générale

Diplômée en Echographie

Nutrition - Régime Spécialisé

Gynécologie médicale - ECG



الدكتورة أمل بوصف

الطب العام

حائزة على دبلوم الفحص بالصدى (التفزة)

التغذية - تخطيط القلب

الحمية (رؤييم) - طب النساء

Handwritten signature and name in Arabic.

BILAN BIOLOGIQUE

Casablanca, Le 19/10/15

Nom/Prénom me Hajer AMMAR Age: 35

Sexe : M ☐ F ☒

Groupe Sanguin

- ☐ Groupe
- ☐ Rhésus
- ☐ RAI
- ☐ Phénotype Rhésus
- ☐ Coombs Indirect
- ☐ Coombs Direct

Hématologie / infencitologie

- ☒ NFS
- ☒ Plaquettes
- ☐ Electrophorèse de L'hémoglobine
- ☐ Réticulocytes
- ☒ Vs
- ☒ CRP
- ☐ Procalcitonine

Bilan d'hémostase

- ☐ TP
- ☐ INR
- ☐ TCK
- ☐ Fibrinogène
- ☐ D-Dimères

Bilan Lipidique

- ☐ Cholestérol total
- ☐ Cholestérol HDL
- ☐ Cholestérol LDL
- ☐ Triglycérides

Bilan glycémique

- ☒ Glycémie à jeun
- ☐ GPP
- ☒ HBA1C

Bilan martial

- ☐ Fer sérique
- ☐ CTF
- ☒ Ferritinémie
- ☐ Transferrine

Autres :

Lonogramme Sanguin

- ☐ Na+
- ☐ K+
- ☐ Cl-
- ☒ Calcium
- ☐ Réserve Alcaline
- ☒ Phosphore
- ☐ Magnésium
- ☐ Magnésium érythrocytaire
- ☐ Protéines
- ☐ Acide urique

Lonogramme Urinaire

- ☐ Diurèse
- ☐ Na+
- ☐ K+
- ☐ Cl-
- ☐ Calcium
- ☐ Phosphore
- ☐ Urée

Fonction rénale

- ☒ Créatinine
- ☐ Créatinine
- ☐ Clairance de la créatinine
- ☐ Protéinurie des 24h

Fonction hépatique et Pancréatique

- ☒ ASAT
- ☒ ALAT
- ☐ Phosphatase alcaline
- ☐ Gamma GT
- ☐ Bilirubine totale
- ☐ Bilirubine libre et conjuguée
- ☐ 5' Nucléotidase
- ☐ Amylase
- ☐ Lipase
- ☒ Electrophorèse des protéines

Examen des urines

- ☐ ECBU
- ☐ ATB gramme
- ☐ Test de grossesse

Bilan hormonal

- ☐ Prolactine
- ☐ FSH
- ☐ LH
- ☐ OEstradiol
- ☐ βHCG
- ☒ T3
- ☒ T4
- ☒ TSH us

Sérologie et immunologie

- ☐ VDRL
- ☐ TPHA
- ☐ Hépatite A
- ☐ Hépatite B :
- ☐ Antigène Hbs
- ☐ Antigène Hbe
- ☐ Anticorps Anti Hbc
- ☐ Anticorps Anti Hbs
- ☐ Anticorps Anti Hbe
- ☐ Hépatite C
- ☐ ASLO

Examen des selles

- ☐ Coprologie
- ☐ Parasitologie

Divers

- ☐ PSA
- ☐ Phosphatase acide
- ☒ 25 OHVID₃
- ☐ CPK
- ☐ Troponines
- ☐ BNP
- ☐ Pro BNP

LABORATOIRE ANALYTIQUE
MEDICALES MANDARIN
679, boulevard Al Qods 20460 - Casablanca
Tél.: 0522 52 83 88 - Fax : 0522 21 72 71

Docteur Amal BOUSSOF

الدكتورة أمل بوصف

Médecin Générale

الطب العام

Diplômée en Échographie

حائزة على دبلوم الفحص بالصدى (التلفزة)

Nutrition - Régime Spécialisé

التغذية - تخطيط القلب - الحمية (ريجيم)

Gynécologie Médicale - ECG

طب النساء

ORDONNANCE

Casablanca, le : 19 11 05 : الدار البيضاء، في :

M^{lle} Hajar AMMAR

Tout ce qui est prescrit
marquer le H. pylori

LABORATOIRE ANALYTIQUE
MEDICALES MANDAROUNA
679, boulevard Al Qods 2048
Tél.: 0522 52 83 88 - Fax.: 0522 21 92 61

الطبيب
Amal BOUSSOF
Echographie - Nutrition - Régime Spécialisé
806, Bd El Qods 1er Etage - Appt 2 - Hay Mandarouna - Aîn Chok - Casablanca - Tél.: 05 22 87 27 74



مختبر منظرنا للتحاليل الطبية
LABORATOIRE MANDARONA
D'ANALYSES MEDICALES

Dr Yahya BENGHALEM

Pharmacien Biologiste
Lauréat de la faculté de Pharmacie de
Montpellier

Dr Abderrahmane BOUMZEBRA

Pharmacien Biologiste
Diplômé des facultés de Médecine et de Pharmacie de
Toulouse et Montpellier

Biochimie - Hématologie - Hormonologie - Bactériologie - Virologie - Immunologie - Parasitologie - Mycologie - Toxicologie

Casablanca le 26 octobre 2019

Mademoiselle AMMAR HAJAR

FACTURE N°	111069
------------	--------

Analyses :

Numération formule sanguine -----	B	80	
Vitesse de sédimentation -----	B	30	
Electrophorèse de l'hémoglobine -----	B	230	
Electrophorèse des protéines sériques -----	B	210	
Calcium -----	B	30	
Phosphore -----	B	40	
Glycémie -----	B	30	
Hémoglobine glyquée -----	B	100	
Urée -----	B	30	
Créatinine -----	B	30	
Transaminases OT -----	B	50	
Transaminases PT -----	B	50	
Vitamine D -----	B	450	
Protéine C réactive -----	B	100	
Test respiratoire à l'urée -----	B	560	
Thyreostimuline (TSH us) -----	B	250	
T4 libre -----	B	200	
T3 libre -----	B	300	
Ferritine -----	B	250	Total : B 3020

Prélèvements :

Sang-----	Pc	1,5	
-----------	----	-----	--

TOTAL DOSSIER

4 071,80 DH

Arrêtée la présente facture à la somme de :

Quatre Mille Soixante et Onze Dirhams et Quatre vingt Centimes

LABORATOIRE ANALYSES
MEDICALES MANDARONA
679, boulevard Al Qods 20460 - Casablanca
Tél.: 0522 52 83 88 - Fax.: 0522 21 92 41

679, Bd El Qods 20460 Ain Chock - Casablanca - Tél. : 0522 52 83 88 / 0522 87 22 82

Fax : 0522 21 92 41 - E-mail : labo_mandarona@yahoo.fr

CNSS : 8521090 - IF : 40213596 - Patente : 37980291 - ICE : 001634915000055 - IPN : 093060663

BMCE AL QODS : 0117940000 3121000 0144347



Dr Yahya BENGHALEM

Pharmacien Biologiste
Lauréat de la faculté de Pharmacie de
Montpellier

Dr Abderrahmane BOUMZEBRA

Pharmacien Biologiste
Diplômé des facultés de Médecine et de Pharmacie de
Toulouse et Montpellier

Biochimie - Hématologie - Hormonologie - Bactériologie - Virologie - Immunologie - Parasitologie - Mycologie - Toxicologie

Dossier ouvert le : 26/10/19
Prélèvement effectué à 09:28
Edition du : 07/11/19

Mademoiselle AMMAR HAJAR
Docteur AMAL BOUSSOF
Réf. : 19J1715

Compte Rendu d'Analyses

HEMATOLOGIE

NUMERATION FORMULE SANGUINE

(SYMEX XS-1000i)

GLOBULES ROUGES

		Normales (Femme Adulte)	Antériorités 16/03/19
Hématies -----:	4,09 * M/mm ³	4,2 - 5,2	4,11
Hémoglobine -----:	12,8 g/100 ml	12 - 16	13,1
Hématocrite -----:	38 %	35 - 45	39
- V.G.M. -----:	93 μ ³	85 - 95	
- T.C.M.H. -----:	31 pg	28 - 32	
- C.C.M.H. -----:	34 g/100 ml	30 - 35	

GLOBULES BLANCS

Numération des leucocytes -----:	4 030 /mm ³	4000 - 10000	4200
Formule leucocytaire			
Polynucléaires Neutrophiles -----:	48,7 * %	50 - 70	
Soit :	1 963 /mm ³	2000 - 7500	
Polynucléaires Eosinophiles -----:	1,7 %	1 - 3	
Soit :	69 /mm ³	40 - 300	
Polynucléaires Basophiles -----:	0,7 %	< 1	
Soit :	28 /mm ³	< 100	
Lymphocytes -----:	38,7 %	20 - 40	
Soit :	1 560 /mm ³	1500 - 4000	
Monocytes -----:	10,2 %	1 - 14	
Soit :	411 /mm ³	40 - 1000	

PLAQUETTES

Résultat -----:	237 000 /mm ³	150000 - 400000	246000
-----------------	--------------------------	-----------------	--------



Dr Yahya BENGHALEM

Pharmacien Biologiste

Lauréat de la faculté de Pharmacie de
Montpellier

Dr Abderrahmane BOUMZEBRA

Pharmacien Biologiste

Diplômé des facultés de Médecine et de Pharmacie de
Toulouse et Montpellier

Biochimie - Hématologie - Hormonologie - Bactériologie - Virologie - Immunologie - Parasitologie - Mycologie - Toxicologie

Dossier ouvert le : 26/10/19

Prélèvement effectué à 09:28

Edition du : 07/11/19

Mademoiselle AMMAR HAJAR

Docteur AMAL BOUSSOF

Réf : 19J1715

Compte Rendu d'Analyses

VITESSE DE SEDIMENTATION

(Vacuette Grainer)

1 ère heure ----- :	3	mm
2 ème heure -----	11	mm

Normales

< 10

Antériorités

< 20





Dr Yahya BENGHALEM

Pharmacien Biologiste

Lauréat de la faculté de Pharmacie de
Montpellier

Dr Abderrahmane BOUMZEBRA

Pharmacien Biologiste

Diplômé des facultés de Médecine et de Pharmacie de
Toulouse et Montpellier

Biochimie - Hématologie - Hormonologie - Bactériologie - Virologie - Immunologie - Parasitologie - Mycologie - Toxicologie

Dossier ouvert le : 26/10/19

Prélèvement effectué à 09:28

Edition du : 07/11/19

Mademoiselle AMMAR HAJAR

Docteur AMAL BOUSSOF

Réf. : 19J1715

Compte Rendu d'Analyses

ELECTROPHORESE DE L'HEMOGLOBINE

			Normales	Antériorités
Hémoglobine F	:	0,5	%	< 0,5
Hémoglobine A -----	:	96,8	%	96,8 - 97,8
Hémoglobine A2 -----	:	2,7	%	2,2 - 3,2





Dr Yahya BENGHALEM

Pharmacien Biologiste
Lauréat de la faculté de Pharmacie de
Montpellier

Dr Abderrahmane BOUMZEBRA

Pharmacien Biologiste
Diplômé des facultés de Médecine et de Pharmacie de
Toulouse et Montpellier

Biochimie - Hématologie - Hormonologie - Bactériologie - Virologie - Immunologie - Parasitologie - Mycologie - Toxicologie

Dossier ouvert le : 26/10/19
Prélèvement effectué à 09:28
Edition du : 07/11/19

Mademoiselle AMMAR HAJAR
Docteur AMAL BOUSSOF
Réf. : 19J1715

Compte Rendu d'Analyses

BIOCHIMIE

ELECTROPHORESE DES PROTEINES SERIQUES

			Normales	Antériorités
Albumine -----:	63,3	%		
Soit :	39,9	g/l		
Alpha 1 Globulines -----:	3,3	%		
Soit :	2,1	g/l		
Alpha 2 Globulines -----:	9,2	%		
Soit :	5,8	g/l		
Beta1 Globulines -----:	5,9	%		
Soit :	3,7	g/l		
Beta 2 Globulines -----:	3,8	%		
Soit :	2,4	g/l		
Gamma Globulines -----:	14,5	%		
Soit :	9,1	g/l		
Protéines Totales -----:	63	g/l	60 - 80	
Rapport Albumine / Globulines -----:	1,72			

BIOCHIMIE SANGUINE

(Cobas Roche C-311)

Calcium. -----:	95,00	mg/l	86 - 107	95,80
Phosphore -----:	1,17	mmol/l		1,09
Enf :	Masculin	Féminin		
1 à 30 jours :	1,25 - 2,25	1,40 - 2,50		
1 à 12 mois :	1,15 - 2,15	1,20 - 2,10		
1 à 3 ans :	1,0 - 1,95	1,10 - 1,95		
4 à 6 ans :	1,05 - 1,80	1,05 - 1,80		
7 à 9 ans :	0,95 - 1,75	1,0 - 1,80		
10 à 12 ans :	1,05 - 1,85	1,05 - 1,70		
13 à 15 ans :	0,95 - 1,65	0,90 - 1,55		
16 à 18 ans :	0,85 - 1,60	0,80 - 1,55		
> 18 ans :	0,81 - 1,45	0,81 - 1,45		
Glycémie à jeûn -----:	0,94	g/l	0,7 - 1,1	0,94
Soit :	5,2	mmol/l	3,88 - 6,11	5,2



Dr Yahya BENGHALEM

Pharmacien Biologiste

Lauréat de la faculté de Pharmacie de
Montpellier

Dr Abderrahmane BOUMZEBRA

Pharmacien Biologiste

Diplômé des facultés de Médecine et de Pharmacie de
Toulouse et Montpellier

Biochimie - Hématologie - Hormonologie - Bactériologie - Virologie - Immunologie - Parasitologie - Mycologie - Toxicologie

Dossier ouvert le : 26/10/19

Prélèvement effectué à 09:28

Edition du : 07/11/19

Mademoiselle AMMAR HAJAR

Docteur AMAL BOUSSOF

Réf. : 19J1715

Compte Rendu d'Analyses

			Normales	Antériorités
Hémoglobine glyquée-----:	5,30	%	4,5 - 6,3	
(Technique HPLC D10 BIO-RAD)				
<i>Les valeurs usuelles sont de 4,5 à 6,3 % lorsque les glycémies sont normales.</i>				
<i>Les études modernes ont montré que le diabète est :</i>				
<i>Bien équilibré lorsque le taux est inférieur à 6,5%</i>				
<i>Moyennement lorsqu'il est entre 6,5 à 7,5 %</i>				
<i>Mal équilibré au-delà de 8%</i>				
<i>A l'évidence les exigences doivent tenir compte de l'âge, de l'ancienneté du diabète et des autres problèmes.</i>				
Urée -----:	0,18	g/l	0,15 - 0,5	
Soit :	3	mmol/l	2,5 - 8,34	
Créatinine -----:	6,5	mg/l	6 - 13	7,5
Soit :	58	μmol/l	53 - 115	66
Transaminases - SGOT / ASAT -----:	18	UI/l	< 45	
Transaminases - SGPT / ALAT -----:	13	UI/l	< 49	

VITAMINES

Vitamine D2/D3 (25 - Hydroxy) -----: 82 microg/l < 10
(Chimiluminescence COBAS ROCHE E411)

Interprétation :

Valeurs souhaitables : > 30 μg/l

Insuffisance : 10 à 30 μg/l

Carence : < 10 μg/l

Toxicité : > 100 μg/l



Dr Yahya BENGHALEM

Pharmacien Biologiste
Lauréat de la faculté de Pharmacie de
Montpellier

Dr Abderrahmane BOUMZEBRA

Pharmacien Biologiste
Diplômé des facultés de Médecine et de Pharmacie de
Toulouse et Montpellier

Biochimie - Hématologie - Hormonologie - Bactériologie - Virologie - Immunologie - Parasitologie - Mycologie - Toxicologie

Dossier ouvert le : 26/10/19

Prélèvement effectué à 09:28

Edition du : 07/11/19

Mademoiselle AMMAR HAJAR

Docteur AMAL BOUSSOF

Réf. : 19J1715

Compte Rendu d'Analyses

PROTEINES SPECIFIQUES

(COBAS ROCHE C-311)

		Normales	Antériorités
Protéine C réactive us -----:	0 mg/l	< 6	

IMMUNO - SEROLOGIE

RECHERCHE DE L' HELICOBACTER PYLORI

Test respiratoire à l'urée -----: <1,00 U/1000 Seuil : 4 U/1000
Voir compte rendu cerba ci-joint

HORMONOLOGIE

		Normales	Antériorités
T S H us-----:	1,27 μ UI/ml	0,27 - 5	1,28
(Chimiluminescence COBAS ROCHE E411)			

La TSH est l'indicateur le plus sensible pour évaluer un dysfonctionnement thyroïdien.

Une variation minime de T4L provoque une réponse très amplifiée de la TSH.

Cependant, la TSH répond aux variations de la T4L avec un temps de latence important, au moins 8 semaines pour une réponse complète.

T4 Libre -----:	10,81 pg/ml	7 - 20
(Chimiluminescence COBAS ROCHE E411)		

T3 Libre -----:	5,25 pmol/l	3,1 - 6,8
(Chimiluminescence COBAS ROCHE E411)		



Dr Yahya BENGHALEM

Pharmacien Biologiste
Lauréat de la faculté de Pharmacie de
Montpellier

Dr Abderrahmane BOUMZEBRA

Pharmacien Biologiste
Diplômé des facultés de Médecine et de Pharmacie de
Toulouse et Montpellier

Biochimie - Hématologie - Hormonologie - Bactériologie - Virologie - Immunologie - Parasitologie - Mycologie - Toxicologie

Dossier ouvert le : 26/10/19
Prélèvement effectué à 09:28
Edition du : 07/11/19

Mademoiselle AMMAR HAJAR
Docteur AMAL BOUSSOF
Réf. : 19J1715

Compte Rendu d'Analyses

MARQUEURS

	Normales	Antériorités
Ferritine ----- : 15 ng/ml		24
(Chimiluminescence COBAS ROCHE E411)		

Valeurs usuelles en ng/ml

Enfants :	A la naissance :	150 à 450	ng/ml
	2 à 3 mois :	80 à 500	ng/ml
	4 mois à 16 ans :	20 à 200	
Femmes cycliques :		13 à 150	ng/ml
Femmes ménopausées :		30 à 400	ng/ml
Hommes :		30 à 400	ng/ml

LABORATOIRE ANALYSES
MEDICALES MANDARONA
679, boulevard Al Qods 20460 - Casablanca
Tél.: 0522 52 83 88 - Fax: 0522 21 92 41



مختبر منظرنا للتحاليل الطبية
LABORATOIRE MANDARONA
D'ANALYSES MEDICALES

Dr Yahya BENGHALEM

Pharmacien Biologiste
Lauréat de la faculté de Pharmacie de
Montpellier

Dr Abderrahmane BOUMZEBRA

Pharmacien Biologiste
Diplômé des facultés de Médecine et de Pharmacie de
Toulouse et Montpellier

Biochimie - Hématologie - Hormonologie - Bactériologie - Virologie - Immunologie - Parasitologie - Mycologie - Toxicologie

Echantillon N° :8

ID : 171026190217

Nom : AMMAR 19J715 Hajar

Examen du : 28/10/2019

Prescripteur: MAND

Electrophorèse des Hémoglobines

Technique capillaire : Capillarys 2 Flex piercing Sebia

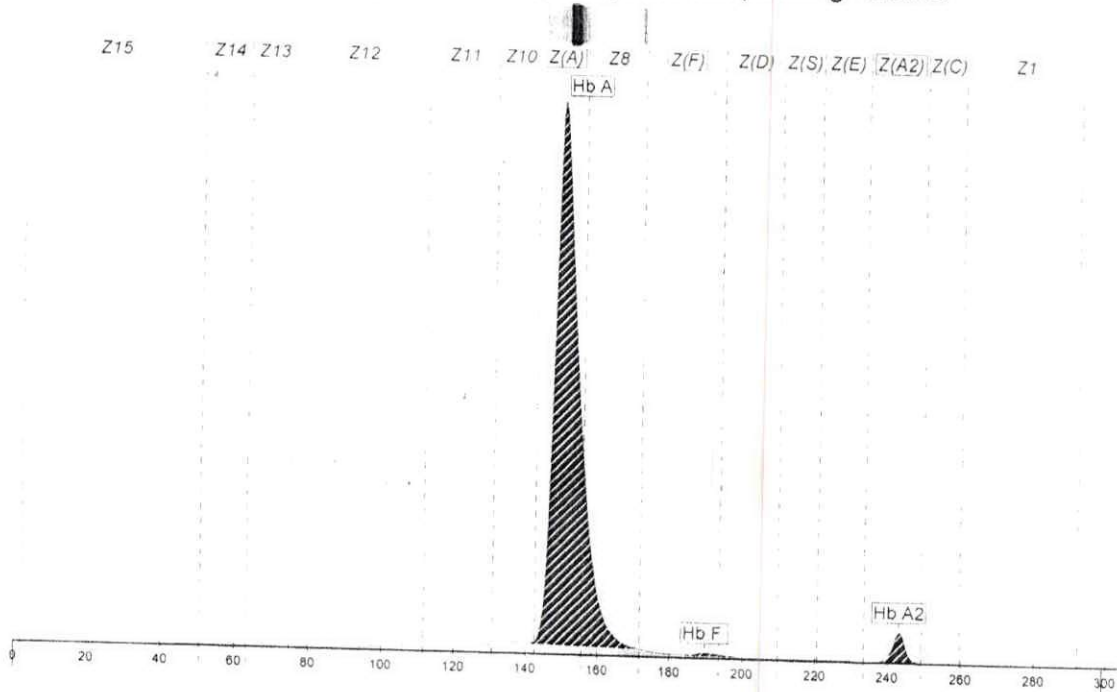

Nom	%	Normales %
Hb A	96,8	96,8 - 97,8
Hb F	0,5	= < 0,5
Hb A2	2,7	2,2 - 3,2

Commentaire : **Hémoglobines normales.**

LABORATOIRE ANALYSES
MEDICALES MANDARONA
Tél : 0522 52 83 88 / 0522 87 22 82
Fax : 0522 21 92 41 - E-mail : labo_mandarona@yahoo.fr
Le responsable

679, Bd El Qods 20460 Ain Chock - Casablanca - Tél. : 0522 52 83 88 / 0522 87 22 82

Fax : 0522 21 92 41 - E-mail : labo_mandarona@yahoo.fr

CNSS : 8521090 - IF : 40213596 - Patente : 37980291 - ICE : 001634915000055 - IPN : 093060663

BMCE AL QODS : 0117940000 3121000 0144347



مختبر منظرنا للتحاليل الطبية
LABORATOIRE MANDARONA
D'ANALYSES MEDICALES

Dr Yahya BENGHALEM

Pharmacien Biologiste
Lauréat de la faculté de Pharmacie de
Montpellier

Dr Abderrahmane BOUMZEBRA

Pharmacien Biologiste
Diplômé des facultés de Médecine et de Pharmacie de
Toulouse et Montpellier

Biochimie - Hématologie - Hormonologie - Bactériologie - Virologie - Immunologie - Parasitologie - Mycologie - Toxicologie

Dossier N° : 221026190217

Nom : AMMAR 19J715 Hajar

Echantillon N° : 17

Examen du : 28/10/2019

Prescripteur: MAND

Electrophorèse des protéines sériques

Technique capillaire : Capillarys 2 flex piercing

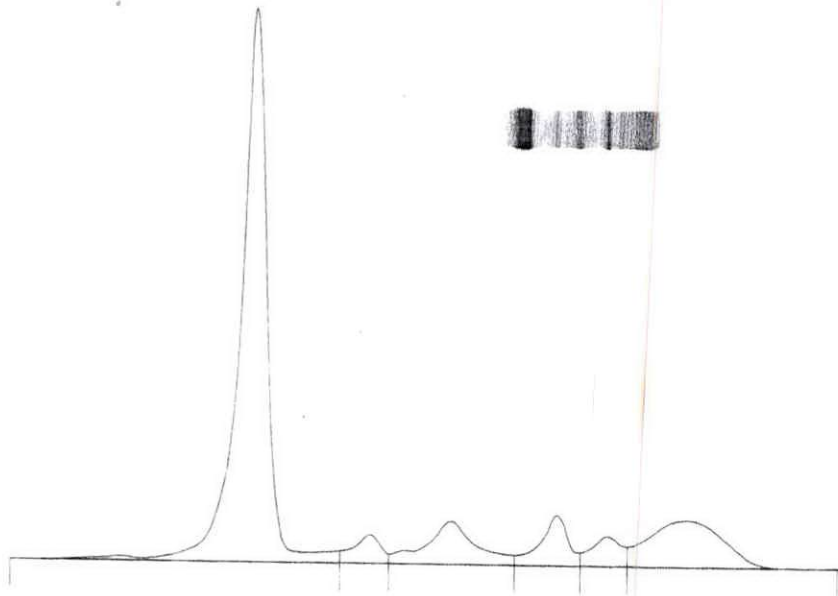

Nom	%	Normales %	g/L	Normales g/L
Albumine	63,3	55,8 - 66,1	39,9	40,2 - 47,6
Alpha 1	3,3	2,9 - 4,9	2,1	2,1 - 3,5
Alpha 2	9,2	7,1 - 11,8	5,8	5,1 - 8,5
Beta 1	5,9	4,7 - 7,2	3,7	3,4 - 5,2
Beta 2	3,8	3,2 - 6,5	2,4	2,3 - 4,7
Gamma	14,5	11,1 - 18,8	9,1	8,0 - 13,5

Rapp. A/G : 1,72

P. T. : 63 g/L

Commentaire : Profil électrophorétique sensiblement normal.



679, Bd El Qods 20460 Ain Chock - Casablanca - Tél. : 0522 52 83 88 / 0522 87 22 82
Fax : 0522 21 92 41 - E-mail : labo_mandarona@yahoo.fr

CNSS : 8521090 - IF : 40213596 - Patente : 37980291 - ICE : 001634915000055 - IPN : 093060663
BMCE AL QODS : 0117940000 3121000 0144347



Biologistes co-responsables : Sylvie Cado, Nesrine Day

Biologistes médicaux

H. Belaoui
L. Verdume
J.M. Costa
M.M. Coude
I. El Rajji Ridah
S. Defasque
F. Floch

A. Ganon
S. Haim-Boukoba
P. Kleinfinger
I. Lacroix
L. Lohmann
S. Mehial Sedkaoui
Y. Pepino

J.D. Poveda
S. Samaa
S. Schmit
S. Trombert
D. Trost (Biologiste généticien)
M. Valduga

Médecins anatomo-cytopathologistes

C. Bergeron (Responsable)
M. Bonnière
S. Chanel
Y. Elouaret
A. Gaulier
M. Grossin
K. Hadid
L. Miranda

G /w 994-101 /s 994-101

AMMAR

HAJAR

Né(e) le 15.08.2000

Sexe : F

Dossier n° : 19V0696205

LABM MANDARONA
DR BOUMZEBRA ABDERRAHMAN
679 BLD AL QODS
20460 CASABLANCA
MAROC

Transmis par LABM MANDARONA

Vos références : INMA983655 / . 14299

Enregistré le : 30.10.2019 Edité le : 31.10.2019

Ex envoyé(s) au(x) : Laboratoire

• **TEST RESPIRATOIRE A L'UREE MARQUEE AU 13C (Spectrométrie de masse isotopique)**

Prélèvement : 26.10.2019 Air expiré 10h 00

Résultat T30-T0 :

<1,00 U /1000

Résultat négatif

Valeur seuil: 4 U /1000

Sabine Trombert-Paolantoni (01 34 40 20 20)

Compte rendu complet