

RECOMMANDATIONS IMPORTANTES A LIRE POUR ACTIVER LES REMBOURSEMENTS ET EVITER LES REJETS

Conditions générales :

- Le cadre réservé à l'adhérent doit être dûment renseigné.
- Le cadre réservé au médecin doit être renseigné par le praticien lui-même notamment la nature de la maladie.
- La validité de la feuille de soins est limitée à 3 mois à compter de la première consultation.
- L'entente préalable est exigée pour toute hospitalisation médicale, chirurgicale, soins dentaires spéciaux, extractions multiples, parodontie orthodontie, prothèses dentaires, prothèses auditives ou orthopédiques ainsi que pour tous les actes effectués en série.
- En cas d'accident, une déclaration précisant les causes et circonstances de l'accident est à joindre à la feuille de soins.

Pharmacie :

- Les vignettes des médicaments doivent être obligatoirement jointes aux ordonnances.
- Pour les médicaments sans vignettes une facture de la pharmacie doit être jointe.

Radiologie et Biologie :

- La facture ainsi qu'une copie des résultats des analyses ou du compte rendu (sous pli confidentiel) doivent être jointes à l'ordonnance médicale pour toute demande de remboursement.
- Un pli confidentiel du médecin prescripteur des analyses ou radios peut être demandé par le médecin conseil de la mutuelle.

Optique :

- L'ordonnance du médecin prescripteur et la facture de l'opticien sont à joindre à la feuille de soins.

Rééducation :

- L'entente préalable renseignée par le médecin prescripteur est exigée avant le début des séances de rééducations.
- Pour le remboursement, la facture et le calendrier des séances effectuées sont à joindre à la feuille de soins.

Dentaire :

- En cas de prothèses ou de traitement canalaires, l'accord préalable renseigné sur la feuille de soins est obligatoire avant le début de traitement.
- La facture doit être jointe à la feuille de soins pour toute demande de remboursement.
- La radio-après soins est obligatoire en cas de prothèses ou de traitement canalaires.

Maladie et Affection Longue Durée ALD et ALC :

- La déclaration de maladie chronique doit être renseignée par le médecin prescripteur et renouvelée tous les 6 mois.

Adresses Mails utiles

Réclamation : contact@mupras.com
Prise en charge : pec@mupras.com
Engagement de statut : adhesion@mupras.com

Respect de la loi n° 09-08 relative à la protection des personnes physiques à l'égard du traitement des données

Al Ben Abdellah - 6ème Etage Angle Rue Mohamed Fakir et Rue Allal Ben Abdellah - Quartier de l'Horloge
blanca 20000 - Tél. : 05 22 20 45 45 (LG) - Fax : 05 22 22 78 18 - www.mupras.com



Déclaration de Maladie

Conjoint N° W19.435745
M 2009

ND :
29849

☒ Maladie

☐ Dentaire

☐ Optique

☐ Autres

Cadre réservé à l'adhérent (e)

Matricule : 2048 Société :

☐ Actif ☒ Pensionné(e) ☐ Autre :

Nom & Prénom : Mr BENECHEF Ed. Said

Date de naissance :

Adresse :

Tél. : 06 60 45 37 62 Total des frais engagés : Dhs

Cadre réservé au Médecin

Cachet du médecin

Dr. KABBAL Loubna
Hépatogastro-Entérologue
Rue Galien - Casablanca
Tél : 0522 22 34 89/0522 22 38 2

Date de consultation : 24 JUN 2020

Nom et prénom du malade : Benchech Ed. Said Age :

Lien de parenté : ☐ Lui-même ☐ Conjoint ☐ Enfant

Nature de la maladie : Diabète

En cas d'accident préciser les causes et circonstances :

Dans le cas où la maladie aurait un caractère confidentiel, communiquer les renseignements sous pli confidentiel à l'attention du médecin conseil de la Mutuelle.

J'atteste sur l'honneur l'exactitude des renseignements portés sur la présente déclaration. Je déclare avoir pris connaissance de la clause relative à la protection des données personnelles.

Fait à : Casa Le : 28/04/2020

Signature de l'adhérent(e) :

RELEVÉ DES FRAIS ET HONORAIRES

Natures des Actes	Nombre et Coefficient	Montant détaillé des Honoraires	Cachet et signature du Médecin attestant le Paiement des Actes
28/04/2020 C2	1	300,00	INP : 09115868996 Dr. KHA... Rue de la Liberté - Casablanca Tél : 0522 22 34 34 - 0522 22 39 22
30/06/2020 C2	1	300,00	

EXECUTION DES ORDONNANCES

Cachet du Pharmacien ou du Fournisseur	Date	Montant de la Facture

ANALYSES - RADIOGRAPHIES

Cachet et signature du Laboratoire et du Radiologue	Date	Désignation des Coefficients	Montant des Honoraires
28/04/2020 K30	500,00		
29/04/2020 Pulmonaire	200,00		

AUXILIAIRES MEDICAUX

Cachet et signature du Particien	Date des Soins	Nombre				Montant détaillé des Honoraires
		AM	PC	IM	IV	
30/04/2020						
03-05-20						

Dr. KHA...
Rue de la Liberté - Casablanca
Tél : 0522 22 34 34 - 0522 22 39 22

* Il est entendu que le règlement est conditionné par la fourniture de tous les justificatifs exigés par la Mutuelle.

	DES TRAVAUX													
	MONTANTS DES SOINS													
	DEBUT D'EXECUTION													
	FIN D'EXECUTION													
	O.D.F. PROTHESES DENTAIRES													
	DETERMINATION DU COEFFICIENT MASTICATOIRE <table border="1"> <tr> <td>H</td> <td>25533412</td> <td>21433552</td> </tr> <tr> <td>D</td> <td>00000000</td> <td>00000000</td> </tr> <tr> <td>G</td> <td>00000000</td> <td>00000000</td> </tr> <tr> <td>B</td> <td>35533411</td> <td>11433553</td> </tr> </table>		H	25533412	21433552	D	00000000	00000000	G	00000000	00000000	B	35533411	11433553
	H	25533412	21433552											
	D	00000000	00000000											
	G	00000000	00000000											
	B	35533411	11433553											
[Création, remont, adjonction] Fonctionnel, Thérapeutique, nécessaire à la profession														
MONTANTS DES SOINS														
DATE DU DEVIS														
DATE DE L'EXECUTION														
VISA ET CACHET DU PRATICIEN ATTESTANT LE DEVIS														
VISA ET CACHET DU PRATICIEN ATTESTANT L'EXECUTION														

Docteur KABBAJ Loubna

Spécialiste

Maladies de L'Appareil Digestif, du Foie et de L'Anus
Fibroscopie - Coloscopie - Echographie - Proctologie
Ex-Attachée d'Endoscopie et d'Echographie au CHI Ibn Sina de Rabat
Membre de l'Association Américaine d'Etude des Maladies du Foie
Expert Assermenté auprès des Tribunaux de Casablanca



الدكتورة قباچ لبنى

أخصائية

أمراض الجهاز الهضمي، الكبد و المخرج
التنظير الداخلي - الكشف بالصدى - علاج البواسر
ملحقة سابقا بالمركز الجامعي ابن سينا بالرباط
عضو في الجمعية الأمريكية لدراسة أمراض الكبد
طبيبة محلفة لدى المحاكم بالدار البيضاء

Casablanca, le

28/04/2020

Mr BENCHERIF Sidi Said

MÉTÉOSPASMYL

1 capsule, 3 fois par jour, avant les repas,

Dr. KABBAJ Loubna

Hépto-Gastro-Entérologue

5 Rue Galien - Casablanca

☎ 0522 22 34 89/0522 22 38 24

Docteur KABBAJ Loubna
Spécialiste

Maladies de L'Appareil Digestif, du Foie et de L'Anus
Fibroskopie - Coloscopie - Echographie - Proctologie
Ex-Attachée d'Endoscopie et d'Echographie au CHI Ibn Sina de Rabat
Membre de l'Association Américaine d'Etude des Maladies du Foie
Expert Assermenté auprès des Tribunaux de Casablanca



الدكتورة قباچ لبنى
أخصائية

أمراض الجهاز الهضمي، الكبد و المخرج
التنظير الداخلي - الكشف بالصدى - علاج البواسر
ملحقة سابقا بالمركز الجامعي ابن سينا بالرباط
عضو في الجمعية الأمريكية لدراسة أمراض الكبد
طبيبة محلفة لدى المحاكم بالدار البيضاء

Casablanca, le

28/04/2020

Ma Benchenf Sidi
Saïd

Ordre de jour

Dr. KABBAJ Loubna
Hépatogastro-Entérologue
519, Bd. Abdelmoumen - Casablanca
Rue Galien - Casablanca
Tél : 0522 22 34 89 / 0522 22 38 24
Drs. BENHADDOU / BENYACHOU
CASA RADIOLOGIE
Tél : 0522 27 44 27 / 27 77 44 / 06 67 67 46 72
Casablanca

Docteur KABBAL Loubna
Spécialiste

Maladies de l'Appareil Digestif, du Foie et de l'Anus
Fibroskopie - Coloscopie - Echographie - Proctologie
Ex-Attachée d'Endoscopie et d'Echographie au CHI Ibn Sina de Rabat
Membre de l'Association Américaine d'Etude des Maladies du Foie
Expert Assermenté auprès des Tribunaux de Casablanca



الدكتورة قبال لبنى
أخصائية

أمراض الجهاز الهضمي، الكبد و المخرج
التنظير الداخلي - الكشف بالصدى - علاج البواسر
ملحقة سابقا بالمركز الجامعي ابن سينا بالرباط
عضو في الجمعية الأمريكية لدراسة أمراض الكبد
طبيبة محلفة لدى المحاكم بالدار البيضاء

Casablanca, le

Note d'honoraires

Date	Numéro
28/04/2020	F/8423

BENCHERIF SIDI SAID

Date	Lieu	Acte	Montant
28/04/20	Cabinet	Consultation	300,00
		Echographie	500,00
Total			800,00

Arrêtée la présente Note à la somme de:

HUIT CENTS DIRHAMS

Dr. KABBAL Loubna
Hépatogastro-Entérologue
5 Rue Galien - Casablanca
Tél 0522 22 34 89/0522 22 38 24

Docteur KABBAJ Loubna
Spécialiste

Maladies de L'Appareil Digestif, du Foie et de L'Anus
Fibroscopie - Coloscopie - Échographie - Proctologie
Ex-Attachée d'Endoscopie et d'Échographie au CHI Ibn Sina de Rabat
Membre de l'Association Américaine d'Étude des Maladies du Foie
Expert Assermenté auprès des Tribunaux de Casablanca



الدكتورة قباچ لبنى
أخصائية

أمراض الجهاز الهضمي، الكبد و المخرج
التنظير الداخلي - الكشف بالصدى - علاج البواسر
ملحقة سابقا بالمركز الجامعي ابن سينا بالرباط
عضو في الجمعية الأمريكية لدراسة أمراض الكبد
طبيبة محلفة لدى المحاكم بالدار البيضاء

Casablanca, le

28/04/2020

Echographie Abdominale

Mr BENCHERIF Sidi Said

Examen

Foie de taille normale, d'échostructure homogène et de contours réguliers.
Vaisseaux hépatiques libres.
Vésicule biliaire alithiasique, à paroi fine.
Voies biliaires intra et extrahépatiques non dilatées.
Pancréas mal exploré, semble d'aspect échographique normal.
Rate homogène, de volume normal.
Reins de taille et d'échostructure normales avec bonne différenciation corticosinusale,
sans dilatation des cavités pyélocalicielles.
Aérocolie importante.

Conclusion

Echographie abdominale normale.

Dr. KABBAJ Loubna
Hépto-Gastro-Entérologue
5 Rue Galien - Casablanca
Tél 0522 22 34 89/0522 22 38 24

Docteur KABBAL Loubna

Spécialiste

Maladies de L'Appareil Digestif, du Foie et de L'Anus
Fibroskopie - Coloscopie - Echographie - Proctologie
Ex-Attachée d'Endoscopie et d'Echographie au CHI Ibn Sina de Rabat
Membre de l'Association Américaine d'Etude des Maladies du Foie
Expert Assermenté auprès des Tribunaux de Casablanca



الدكتورة قباج لبنى

أخصائية

أمراض الجهاز الهضمي، الكبد و المخرج
التنظير الداخلي - الكشف بالصدى - علاج البواسر
ملحقة سابقا بالمركز الجامعي ابن سينا بالرباط
عضو في الجمعية الأمريكية لدراسة أمراض الكبد
طبيبة محلفة لدى المحاكم بالدار البيضاء

Casablanca, le

08/08/2026

Mr Bencherif & Oli
Saïd

lecture de glycémie
+ Sandelites de 10

ORLIMEDIS SARL

44 Rue des Hopitoux, Quartier des
Hopitoux, Anfa - Casablanca (3)
Tél : 0522 20 30 39 / 0522 20 65 65
0522 27 35 06 - Fax : 0522 27 37 09

320,00

Dr. KABBAL Loubna
Hépto-Gastro-Entérologue
5 Rue Galien - Casablanca
Tél : 0522 22 34 89 / 0522 22 38 2

Docteur KABBAJ Loubna
Spécialiste

Maladies de L'Appareil Digestif, du Foie et de L'Anus
Fibroscopie - Coloscopie - Echographie - Proctologie
Ex-Attachée d'Endoscopie et d'Echographie au CHI Ibn Sina de Rabat
Membre de l'Association Américaine d'Etude des Maladies du Foie
Expert Assermenté auprès des Tribunaux de Casablanca



الدكتورة قباچ لبنى
أخصائية

أمراض الجهاز الهضمي، الكبد و المخرج
التنظير الداخلي - الكشف بالصدى - علاج البواسر
ملحقة سابقا بالمركز الجامعي ابن سينا بالرباط
عضو في الجمعية الأمريكية لدراسة أمراض الكبد
طبيبة محلفة لدى المحاكم بالدار البيضاء

Casablanca, le

28/04/2020

Mr BENCHERIF Sidi Said

Nfs pq

VS

CRP

TP TCK

Glycémie

Lipase

GGT PA Bil

Uricémie

Cholestérol

**CENTRE DE BIOLOGIE
DES HÔPITAUX « CHH »**
3, Rue du Colonel Gros - Casablanca
Tél: 05 22 20 35 35 / 05 22 27 66 74
① Fax: 05 22 20 35 15

Dr. KABBAJ Loubna
Hépatogastro-entérologue
5 Rue Galien - Casablanca
Tél 0522 22 34 89 / 0522 22 38 2



Casablanca, le 29/04/2020

FACTURE :03418/2020

Nom & Prénom : **BENCHERIF SIDI SAID**

Examen(s)	
RADIOGRAPHIE PULMONAIRE DE FACE	
Montant TOTAL	200 DH

ARRETEE LA PRESENTE FACTURE A LA SOMME DE :
DEUX CENTS (200 DH)

CASA RADIOLOGIE
DRS. BENHADDOU / BENYACHOU
119, Bd. Abdelmoumen - Casablanca
Tél: 05 22 27 44 27 / 05 22 27 44 / 06 61 67 46 72



Casablanca le 29/04/2020

Médecin Traitant : **DR L. KABBAJ**
Nom du patient : **BENCHERIF SIDI SAID**
Examen Réalisé : **RADIOGRAPHIE PULMONAIRE**

Pas de foyer systématisé évolutif d'infection pulmonaire.

Pas d'épanchement pleural.

Cœur non agrandi.

Médiastin non élargi.

Bien confraternellement à vous.

DR Y. BENHADDOU

CASA RADIOLOGIE
Drs. BENHADDOU / BENYACHOU
119, Bd. Abdelmoumen - Casablanca
Tél: 05 22 27 44 27 / 05 22 27 44 27 / 06 61 67 46 72

Facture N° :

FN201673

BENCHERIF SIDI SAID

Date	CLIENT	PAGE
08/05/20	34210475	1

Référence commande N°	Representant	Mode d'expédition	Mode de règlement
		NOS SOINS	

Référence	Qté	Désignation	TVA	P.U HT	R%	MT HT
05234441200	1	GLUCOMETRE ACCU CHEK ACTIVE COMPLET	20%	125,000		125,00
07124112019	1	BANDELETTE ACCU CHEK ACTIVE 50	20%	141,667		141,67

ORLIMEDIS SARL
44 Rue des Hôpitaux, Quartier des
Hôpitaux, Anfa, Casablanca (3)
Tél : 0522 20 39 39 - 0522 20 65 65
0522 27 35 06 - Fax : 0522 27 37 09

MT HT	TVA	MT TVA
266,67	20%	53,33

H.T	Mt TVA	Total TTC
266,67	53,33	320,00

Arrêtée la présente facture à la somme de:
Trois cent vingt DHs

LABORATOIRE CENTRE DE BIOLOGIE DES HÔPITAUX CBH
3, rue du Colonel Gros (Caïd Najem) Quartier des Hôpitaux 20100 Casablanca

Tél : 05.22.20.35.35/05.22.27.66.74

Fax : 05.22.20.35.15

Patente : 36332437

I.F. : 40288423

CNSS : 8036726

N° ICE : 0017 10887 0000 07

Code INPE: 093062362



FACTURE No : 141319

Casablanca, le : 30/04/2020

Analyses effectuées le .. : 30/04/20 à 10h47

Sur prescription du : Dr KABBAJ Loubna

Identité Patient : **Mr. BENCHERIF Sidi Saïd**

Code Patient : **52198**

BILAN :

1 NFP	NUMERATION FORMULE PLAQUETTES	B	80
2 VS	VITESSE DE SEDIMENTATION	HN	30
3 CHOL	CHOLESTEROL TOTAL	B	30
4 CRP	CRP	B	100
5 FERR	FERRITINE	B	250
6 GGT	GAMMA G.T.	B	50
7 PAL	PHOSPHATASES ALCALINES	B	50
8 BILI	BILIRUBINES TOTALE DIRECTE ET INDIRECTE	B	70
9 TCK	TEMPS DE CEPHALINE KAOLIN (TCK)	B	40
10 TP	TAUX DE PROTHROMBINE + INR	B	40
11 ACUR	ACIDE URIQUE	B	30
12 GLY	GLYCEMIE A JEUN	B	30

TOTAL B : 770

TOTAL HN : 30

0

MONTANT : 1097,00 DH

Arrêtée la présente facture à la somme de : 1097,00 DH

Dr **MARJA BENKIRAN**
Pharmacien Biologiste
Centre de biologie des hôpitaux casablanca
Tél: 0522 20 35 35 - 0662 38 03 39

**CENTRE DE BIOLOGIE
DES HÔPITAUX CBH**
3, Rue du Colonel Gros - Casablanca
Tél: 05 22 20 35 35 / 05 22 27 66 74
Fax: 05 22 20 35 15



- Analyses Médicales
- Biologie Spécialisée
- Procréation Médicalement Assistée

EXAMEN du : 30/04/20 à 10h47

Edité le : 30/04/20 à 11h56

Mr. BENCHERIF Sidi Saïd

Patient 52198 Né(e) le 01/02/1952

Dr. KABBAJ Loubna

Prélèvement effectué au Laboratoire

Page : 1 / 7

HEMATOLOGIE

NUMERATION FORMULE SANGUINE

(Technique Cytométrie de Flux sur SYSMEX XT 4000 i)

		NORMES	ANTECEDENTS
HEMATIES	5,01	M/mm ³ (4.2 à 5.7)	22/04/20 : 5.30
Hémoglobine	14,5	g/dL (14.0 à 17.0)	22/04/20 : 14.9
Hématocrite	44,1 %	(40 à 52)	22/04/20 : 44.9
V.G.M.....	88,0	fl (80 à 95)	22/04/20 : 84.7
T.G.M.H.....	28,9	pg (28 à 32)	22/04/20 : 28.1
C.G.M.H.....	32,9	% (30 à 35)	22/04/20 : 33.2
LEUCOCYTES	6 890	/mm ³ (4000 à 10000)	22/04/20 : 7110
Polynucléaires neutrophiles..	62,3	% (40 à 75)	22/04/20 : 68.5
soit...	4 292	/mm ³ (2000 à 7500)	
Lymphocytes.....	23,7	% (20 à 45)	22/04/20 : 19.7
soit...	1 633	/mm ³ (1500 à 4000)	
Monocytes.....	7,7	% (2 à 8)	22/04/20 : 7.6
soit...	531	/mm ³ (200 à 800)	
Polynucléaires éosinophiles..	5,4	% (1 à 4)	22/04/20 : 3.5
soit...	372	/mm ³ (100 à 600)	
Polynucléaires basophiles....	0,9	% (0 à 1)	22/04/20 : 0.7
soit...	62	/mm ³ (0 à 150)	
PLAQUETTES	256	Mille/mm ³ (150 à 450)	22/04/20 : 293
Volume Plaquettaire Moyen ...	10,4	fL (N : 7.2 à 11.1)	22/04/20 : 10.3

Dr MALIKA BENKIRAN

Dr Malika BENKIRAN
Pharmacien Biologiste
Centre de biologie des hôpitaux casablanca
Tél: 0522 20 35 35 - 0662 38 03 39

06 61 75 52 65

Urgences - 24 / 24 - 7 / 7



stationnement assuré

EXAMEN du : 30/04/20 à 10h47

Edité le : 30/04/20 à 11h56

Mr. BENCHERIF Sidi Saïd

Patient 52198 Né(e) le 01/02/1952

Dr. KABBAJ Loubna

Prélèvement effectué au Laboratoire

Page : 6 / 7

T.Q : TEMPS DE QUICK

(Automate STA SATELLITE STAGO)

Temps du Témoin 13,4 sec

TQ Patient 13,1 sec

TAUX DE PROTHROMBINE ... 100,0 % (N : > 75)

INR 1,00

07/03/12 : 11,0

07/03/12 : 100,0

07/03/12 : 1,00

ZONES THERAPEUTIQUES : Recommandations Françaises

Traitement Anticoagulant pré-opératoire (2 semaines avant)

- Chirurgie de la hanche	2.0	à	3.0
- Chirurgie différente de la hanche	1.5	à	2.5
- Prévention de thrombose veineuse	2.0	à	3.0
- Prévention de thrombose Artérielle	3.0	à	4.5

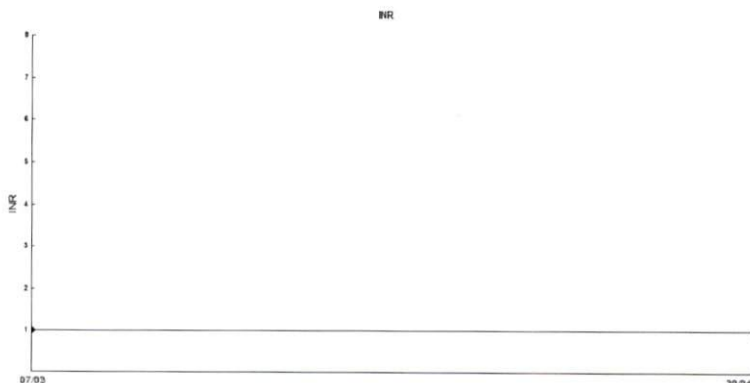

ALIMENTS RICHES EN VITAMINE K A EVITER PENDANT LE TRAITEMENT

- Chou, choucroute, chou-fleur
- Epinards, brocolis, persil, coriandre, légumes verts

BIOCHIMIE

ACIDE URIQUE 47 mg/L (N : 34 à 70)
282 μ mol/L

NORMES

ANTECEDENTS

(Enzymologie avec uricase sur COBAS 6000 - ROCHE)

Dr MALIKA BENKIRAN

Dr Malika BENKIRAN
Rhéumato-Logiste
Centre de biologie des hôpitaux casablanca
Tél: 0522 20 35 35 - 0662 38 03 39

- Analyses Médicales
- Biologie Spécialisée
- Procréation Médicalement Assistée

EXAMEN du : 30/04/20 à 10h47

Edité le : 30/04/20 à 11h56

Mr. BENCHERIF Sidi Saïd

Patient 52198 Né(e) le 01/02/1952

Dr. KABBAJ Loubna

Prélèvement effectué au Laboratoire

Page : 7 / 7

GLYCEMIE A JEUN 1,10 g/L (N : 0.70 à 1.10)
6,11 mmol/L

22/04/20 : 1.13

(Méthode enzymatique à l'Hexokinase sur COBAS 6000 - ROCHE)

Consensus :

0.6 à 1.1 g/L : Glycémie à jeûn

1.10 à 1.26 g/L : Diminution de la tolérance au glucose

> 1.26 g/L : **DIABETE** (observé sur 2 prélèvements distincts)

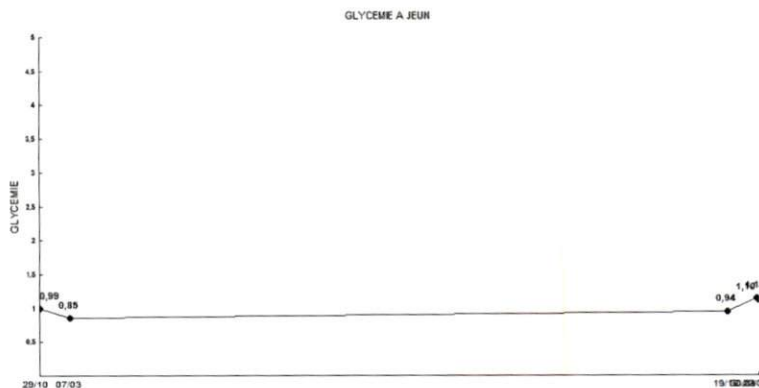

Dr MALIKA BENKIRAN

Dr Malika BENKIRAN
Pharmacien Biologiste
Centre de Biologie des Hôpitaux Casablanca
Tél: 0522 20 35 35 - 0662 38 03 39

Urgences - 24 / 24 - 7 / 7 06 61 75 52 65





GE Medical Systems
28/04/20 2:50:39 PM

MI 1.0 TIs 0.5 3.5C

OB-2/3



B
Fra 5.0 MHz
Gn 76
E/A 0/3
Carti K/0
D 16.0 cm
DR 72
FR 33 Hz
AO 100 %



GE Medical Systems
28/04/20 2:49:11 PM

MI 1.0 TIs 0.5 3.5C

OB-2/3



B
Fra 5.0 MHz
Gn 84
E/A 0/3
Carti K/0
D 16.0 cm
DR 72
FR 33 Hz
AO 100 %



GE Medical Systems
28/04/20 2:44:23 PM

MI 1.0 TIs 0.5 3.5C

OB-2/3



B
Frq 5.0 MHz
Gn 88
E/A 0/3
Carti K/0
D 16.0 cm
DR 72
FR 33 Hz
AO 100 %



GE Medical Systems
28/04/20 2:42:35 PM

MI 1.0 TIs 0.5 3.5C

OB-2/3



B
Frq 5.0 MHz
Gn 88
E/A 0/3
Carti K/0
D 16.0 cm
DR 72
FR 33 Hz
AO 100 %

ACCU-CHEK® Active

ACCU-CHEK® Active

Blood glucose monitoring system
Système de surveillance de la glycémie
نظام قياس مستوى السكر في الدم

Remboursé
par l'AMO

EN Contents

- Accu-Chek Active blood glucose meter with battery
- Accu-Chek Softclix lancing device
- 10 Accu-Chek Softclix lancets
- 10 Accu-Chek Active test strips
- Carry case
- User's Manual
- Quick Start Guide

Suitable for self-testing

FR Contenu

- Lecteur de glycémie Accu-Chek Active avec pile
- Autopiqueur Accu-Chek Softclix
- 10 lancettes Accu-Chek Softclix
- 10 bandelettes réactives Accu-Chek Active
- Trousse de rangement
- Manuel d'utilisation
- Guide de démarrage

Utilisable en autocontrôle

المحتويات (AR)

- جهاز قياس أكيو-تشيك آكتيف مع بطارية
- قلم وخز أكيو-تشيك سوفت كليكس
- ١٠ إبر وخز أكيو-تشيك سوفت كليكس
- ١٠ شرائط اختبار أكيو-تشيك آكتيف
- شنتطة
- دليل المستخدم
- دليل البدء السريع
- مناسب للفحص الذاتي

Intuitive handling

- Virtually pain free

Manipulation facile

- Pratiquement indolore

سهولة الاستعمال
• تقريباً بدون ألم

NO CODING

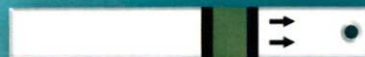

Roche

VISION P91

CLINIQUE JARDIN D'OROLOGIE

BENI HUSSEIN SAID

H. 2404.10 141932

2404.10.20

14h. 1m45

Age 11h57

Fluoroprot Compact FD

Im 10.5.1

Examin

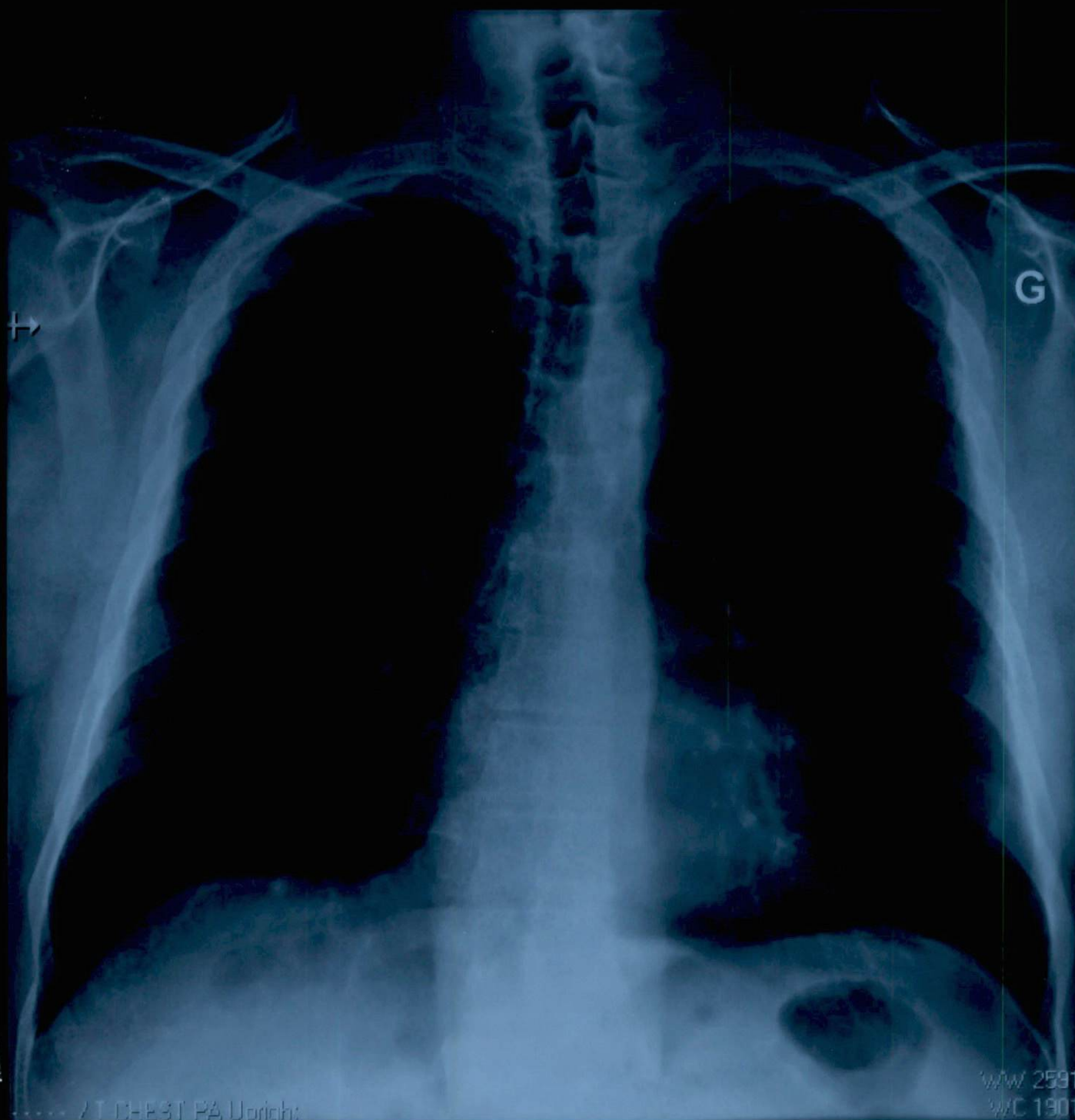

7T CHEST PA Upright

WW 2581

WC 1901

BENI HUSSEIN SAID