

RECOMMANDATIONS IMPORTANTES A LIRE POUR OBTENIR LES REMBOURSEMENTS ET EVITER LES REJETS

Conditions générales :

Le cadre réservé à l'adhérent doit être dûment renseigné.

Le cadre réservé au médecin doit être renseigné par le praticien lui-même notamment la nature de la maladie.

La validité de la feuille de soins est limitée à 3 mois à compter de la première consultation.

L'entente préalable est exigée pour toute hospitalisation médicale, chirurgicale, soins dentaires spéciaux, extractions multiples, parodontie orthodontie, prothèses dentaires, prothèses auditives ou orthopédiques ainsi que pour tous les actes effectués en série.

En cas d'accident, une déclaration précisant les causes et circonstances de l'accident est à joindre à la feuille de soins.

Pharmacie :

Les vignettes des médicaments doivent être obligatoirement jointes aux ordonnances.

Pour les médicaments sans vignettes une facture de la pharmacie doit être jointe.

Biologie et Biologie :

La facture ainsi qu'une copie des résultats des analyses ou du compte rendu (sous pli confidentiel) doivent être jointes à l'ordonnance médicale pour toute demande de remboursement.

Un pli confidentiel du médecin prescripteur des analyses ou radios peut être demandé par le médecin conseil de la mutuelle.

Optique :

L'ordonnance du médecin prescripteur et la facture de l'opticien sont à joindre à la feuille de soins.

Éducation :

L'entente préalable renseignée par le médecin prescripteur est exigée avant le début des séances de rééducations.

Pour le remboursement, la facture et le calendrier des séances effectuées sont à joindre à la feuille de soins.

Maladie chronique :

En cas de prothèses ou de traitement canaux, l'accord préalable renseigné sur la feuille de soins est obligatoire avant le début de traitement.

La facture doit être jointe à la feuille de soins pour toute demande de remboursement.

La radio-après soins est obligatoire en cas de prothèses ou de traitement canaux.

Maladie et Affection Longue Durée ALD et ALC :

La déclaration de maladie chronique doit être renseignée par le médecin prescripteur et renouvelée tous les 6 mois.



Déclaration de Maladie

N° P19- 0039743

ND: 32560

☒ Maladie

☐ Dentaire

☐ Optique

☐ Autres

Cadre réservé à l'adhérent (e)

Matricule : 6367 Société : R A M

☒ Actif ☐ Pensionné(e) ☐ Autre :

Nom & Prénom : JELLOUL MOHAMMED

Date de naissance : 05 OCT 1963

Adresse : AVE 2d ALQOAS et AVE 2 MARS

RESID ALMAJID J NR 9 AIN CHOIK

Tél : 06 2600 66 93 Total des frais engagés : Dhs

Cadre réservé au Médecin

Cachet du médecin :

Date de consultation : 29 / 05 / 2020

Nom et prénom du malade : JELLOUL MOHAMMED Age :

Lien de parenté : ☒ Lui-même ☐ Conjoint ☐ Enfant

Nature de la maladie :

En cas d'accident préciser les causes et circonstances :

Dans le cas où la maladie aurait un caractère confidentiel, communiquer les renseignements sous pli confidentiel à l'attention du médecin conseil de la Mutuelle.

J'atteste sur l'honneur l'exactitude des renseignements portés sur la présente déclaration. Je déclare avoir pris connaissance de la clause relative à la protection des données personnelles.

Fait à : CASA Le : 29 / 05 / 2020

Signature de l'adhérent(e) :

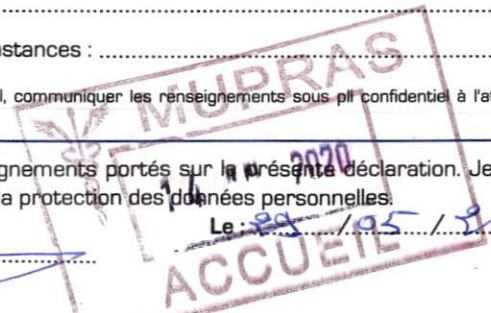

RELEVÉ DES FRAIS ET HONORAIRES

Dates des Actes	Natures des Actes	Nombre et Coefficient	Montant détaillé des Honoraires	Cachet et signature du Médecin attestant le Paiement des Actes
29/05/20	C5	-	3000dh	Dr. Hassan FARESE CARDIOLOGUE Bd. El Hadj - 25 Km. Roissat N°122 Ain chock - Casablanca 0522 522 530 - INPE : 091199687

EXECUTION DES ORDONNANCES

Cachet du Pharmacien ou du Fournisseur

Date

Montant de la Facture

ANALYSES RADIOGRAPHIQUES

Cachet et signature du Laboratoire et du Radiologue	Date	Désignation des Coefficients	Montant des Honoraires
Dr. Hassan FARESE CARDIOLOGUE Bd. El Hadj - 25 Km. Roissat N°122 Ain chock - Casablanca 0522 522 530 - INPE : 091199687	29/05/20	25533412 00000000	8000dh

AUXILIAIRES MEDICAUX

Cachet et signature du Praticien	Date des Soins	Nombre				Montant détaillé des Honoraires
		A/M	P C	I M	I V	

RELEVÉ DES FRAIS ET HONORAIRES

Le praticien est prié de préciser la dent traitée, l'acte pratiqué en indiquant la nature des soins.

Important :

Veuillez joindre les radiographies en cas de prothèses ou de traitement canaux, ainsi que le bilan de

SOINS DENTAIRES

Dents Traitées

Nature des Soins

Coefficient

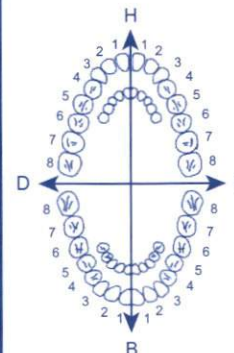

Coefficient DES TRAVAUX

MONTANTS DES SOINS

DEBUT D'EXECUTION

FIN D'EXECUTION

O.D.F PROTHESES DENTAIRES

DETERMINATION DU COEFFICIENT MASTICATOIRE

H	25533412	21433552
D	00000000	00000000
G	00000000	00000000
B	35533411	11433553

Coefficient DES TRAVAUX

MONTANTS DES SOINS

(Création, remont, adjonction)

Fonctionnel, Thérapeutique, nécessaire à la profession

DATE DU DEVIS

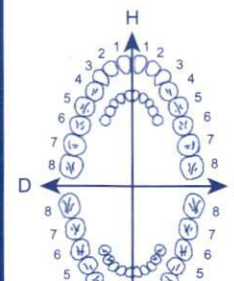

Docteur Hasnaa FARESE

- Spécialiste en cardiologie et maladies vasculaires
- Diplômé de la faculté de médecine de Casablanca
- Diplômé en échocardiographie de la faculté Victor Ségalen Bordeaux II France
- Diplômée en échocardiographie congénitale et pédiatrique Université Claude Bernard Lyon France
- Ex interne au CHU de Casablanca
- Ex interne au CHU de Rouen - France



الدكتورة فارس حسناء

- إختصاصية في أمراض القلب و الشرايين
- خريجة كلية الطب بالبيضاء
- خريجة كلية الطب فيكتور سيكالين بوردو فرنسا
- في تشخيص أمراض القلب بالصدى
- دبلوم أمراض القلب للأطفال والرضع
- من كلية كلود برنار ليون فرنسا
- طبيبة داخلية سابقا بمستشفى ابن رشد بالبيضاء
- طبيبة سابقا بالمستشفى الجامعي روين بفرنسا

Casablanca le: 29/05/2020

M^r JELUL med

Block pnée

La Echo cœur

Dr. Hasnaa FARESE
CARDIOLOGUE
Bd. ElQods Rés. les Rosiers Imm. 1
N°122 Ain chock - Casablanca
0522 522 530 • INPE : 09 119687

Docteur Hasnaa FARESE

- Spécialiste en cardiologie et maladies vasculaires
- Diplômé de la faculté de médecine de casablanca
- Diplômé en échocardiographie de la faculté Victor Ségalen Bordeaux II France
- Diplômée en échocardiographie congénitale et pédiatrique Université Claude Bernard Lyon France
- Ex interne au CHU de Casablanca
- Ex interne au CHU de Rouen - France



الدكتورة فارس حسناء

- إختصاصية في أمراض القلب و الشرايين
- خريجة كلية الطب بالبيضاء
- خريجة كلية الطب فيكتور سيكالين بوردو فرنسا
- في تشخيص أمراض القلب بالصدى
- دبلوم أمراض القلب للأطفال والرضع
- من كلية كلود برنار ليون فرنسا
- طبيبة داخلية سابقا بمستشفى ابن رشد بالبيضاء
- طبيبة سابقا بالمستشفى الجامعي روين بفرنسا

Casablanca le:.....**29/05/2020**

FACTURE

NOM : Mr JELLOUL MOHAMMED

EXAMEN REALISE : ECHODOPPLER CARDIAQUE

HONORAIRE : 800 DH

ARRETE LA PRESENTE FACTURE A LA SOMME DE HUIT CENTS DIRHAMS.

DR. Hasnaa FARESE
CARDIOLOGUE
Bd. El Qods Résidence les Rosiers, Imm.1
N°122, Ain chock - Casablanca
Tél.: 0522 522 530 - INPE: 091199687



JELLOUL 1, MED

Dr. Hasnaa FARESSE

3Sc-RS

MI 1.4

29/05/20 12:32:26

USR Cardiaque

TIs 0.3

FE VG (sim.A4C)	51.42 %
Vol. Eject.(simpson A4C)	36.65 ml
VGs Long(A4C)	6.01 cm
Vol.VG.tS(sim.4cav)	34.63 ml
VGd Long(4cav)	6.31 cm
Vol.VG.tD(sim.4cav)	71.28 ml



JELLOUL 1, MED

Dr. Hasnaa FARESSE

3Sc-RS

MI 1.2

29/05/20 12:31:45

USR Cardiaque

TIs 0.3

Ao Diam	1.90 cm
Ao Diam	2.83 cm
OG Diam	3.62 cm
OG/Ao	1.28

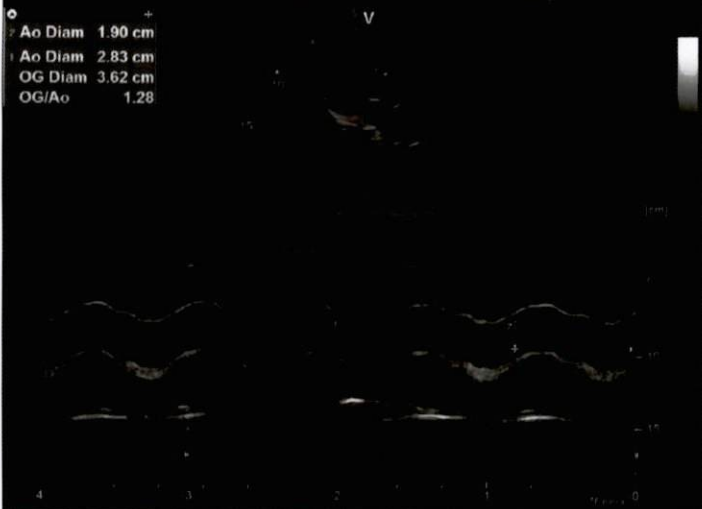



JELLOUL 1. MED

Dr. Hasnaa FARESSE

3Sc-RS

MI 1.2

29/05/20 12:30:09

USR Cardiaque

TIs 0.4

+

E/E' 5.87

E' 0.13 m/s

V

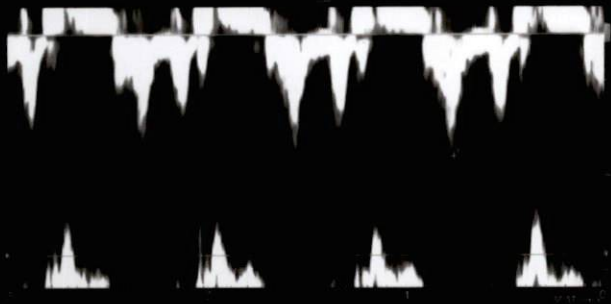

JELLOUL 1. MED

Dr. Hasnaa FARESSE

3Sc-RS

MI 0.4

29/05/20 12:29:13

USR Cardiaque

TIs 0.7

+

VM E Vit 0.76 m/s

VM T.déc 124.77 ms

VM Pente Dec 6.09 m/s²

VM A Vit 0.87 m/s

VM E/A Ratio 0.87

VM PHT 36.18 ms

VM Surf (T1/2) 6.08 cm²

V

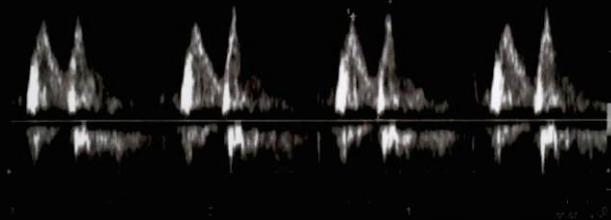

CABINET DE CARDIOLOGIE ET D'EXPLORATION VASCULAIRE
DOCTEUR FARESSE HASNAA

29/05/2020

COMPTE RENDU D'ECHOGRAPHIE CARDIAQUE

PATIENT : JELLOUL MOHAMMED.

INDICATIONS : BLOCKPNEE.

COMMENTAIRE :

- VG non dilaté, non hypertrophié (SIV=PP=9), fonction systolique globale et segmentaire conservée FEVG=60% en SB, profil mitral type 1 avec pressions de remplissage basses E/Ea=7.
- Massif auriculaire non dilaté libre d'échos en ETT.
- Valves mitrales fines, fuit mitrale minime, pas de RM.
- SA tricuspide fines, pas de fuite, pas de RA.
- VD non dilaté de fonction systolique conservée TAPSE= 20mm, onde S=14cm/s.
- Aorte ascendante et abdominale sont de calibre normal.
- VCI non dilatée compliant.
- Péricarde sec.

AU TOTAL :

- Fonction systolique globale conservée FEVG=60% en SB.
- Pas de valvulopathie significative.
- Fonction systolique du VD conservée.
- Pas d'HTAP.

Dr. Hasnaa FARESSE
CARDIOLOGUE
94 Elouadi, Les Rosiers Imm. 1
N°122 - Casablanca
0522 522 530 - INPE 091199687

Dr H. FARESSE

CABINET DE CARDIOLOGIE Dr HASNAA FARESE

Nom : JELLOUL MOHAMMED

Sex: Lit No:

Age: Date: 2020/05/29 12:40:40

SN: 0001554 Section:

Cli No.: Case No.:

Fréquence: 1000Hz PR Interval: 170 ms
Temps d'écha 17s QT Interval: 369 ms
FC: 76bpm QTc Interval: 414 ms
P Interval: 83ms P Axis: 61.20°
QRS Interval: 78 ms QRS Axis: -30.40°
T Interval: 194 ms T Axis: 25.50°

Prompt:

Total Battem20 , Battements No20 .
in gear Sinus mode Target rate; Severity Left axis
deviation; possible old anteroseptal MI; possible old inferior
MI; Abnormal ECG.

PAZ Mzoullp

Dr. Hasnaa FARESE
CARDIOLOGUE
N° 171199687
0522 522 530 • 1199687

