

RECOMMANDATIONS IMPORTANTES A LIRE POUR ACTIVER LES REMBOURSEMENTS ET EVITER LES REJETS

Conditions générales :

- Le cadre réservé à l'adhérent doit être dûment renseigné.
- Le cadre réservé au médecin doit être renseigné par le praticien lui-même notamment la nature de la maladie.
- La validité de la feuille de soins est limitée à 3 mois à compter de la première consultation.
- L'entente préalable est exigée pour toute hospitalisation médicale, chirurgicale, soins dentaires spéciaux, extractions multiples, parodontie orthodontie, prothèses dentaires, prothèses auditives ou orthopédiques ainsi que pour tous les actes effectués en série.
- En cas d'accident, une déclaration précisant les causes et circonstances de l'accident est à joindre à la feuille de soins.

Pharmacie :

- Les vignettes des médicaments doivent être obligatoirement jointes aux ordonnances.
- Pour les médicaments sans vignettes une facture de la pharmacie doit être jointe.

Radiologie et Biologie :

- La facture ainsi qu'une copie des résultats des analyses ou du compte rendu (sous pli confidentiel) doivent être jointes à l'ordonnance médicale pour toute demande de remboursement.
- Un pli confidentiel du médecin prescripteur des analyses ou radios peut être demandé par le médecin conseil de la mutuelle.

Optique :

- L'ordonnance du médecin prescripteur et la facture de l'opticien sont à joindre à la feuille de soins.

Rééducation :

- L'entente préalable renseignée par le médecin prescripteur est exigée avant le début des séances de rééducations.
- Pour le remboursement, la facture et le calendrier des séances effectuées sont à joindre à la feuille de soins.

Dentaire :

- En cas de prothèses ou de traitement canalaires, l'accord préalable renseigné sur la feuille de soins est obligatoire avant le début de traitement.
- La facture doit être jointe à la feuille de soins pour toute demande de remboursement.
- La radio-après soins est obligatoire en cas de prothèses ou de traitement canalaires.

Maladie et Affection Longue Durée ALD et ALC :

- La déclaration de maladie chronique doit être renseignée par le médecin prescripteur et renouvelée tous les 6 mois.

Adresses Mails utiles

- Réclamation : contact@mupras.com
- Prise en charge : pec@mupras.com
- Adhésion et changement de statut : adhesion@mupras.com

La MUPRAS garantit le respect de la loi n° 09-08 relative à la protection des personnes physiques à l'égard du traitement des données à caractère personnel.

MUPRAS : Centre Allal Ben Abdellah - 6ème Etage Angle Rue Mohamed Fakir et Rue Allal Ben Abdellah - Quartier de l'Horloge Casablanca 20000 - Tél. : 05 22 20 45 45 (LG) - Fax : 05 22 22 78 18 - www.mupras.com



MUPRAS
Mutuelle de Prévoyance
& d'Actions Sociales
de Royal Air Maroc

Déclaration de Maladie

N° W19-409826

32628

☐ Maladie ☐ Dentaire ☐ Optique ☐ Autres

Cadre réservé à l'adhérent (e)

Matricule : 535 Société : R.A.M.

☐ Actif ☒ Pensionné(e) ☐ Autre :

Nom & Prénom : BOUJILIL Jilali

Date de naissance : 1945

Adresse : Lot 3 Nour Rue 8 N° 8 Hay Hassani

CP 20230 Casablanca

Tél. : 06 76 61 398 Total des frais engagés : Dhs

Cadre réservé au Médecin

Cachet du médecin :

Dr R. HASSANI
Endocrinologue
Hôpital Al Hassani

Date de consultation :

Nom et prénom du malade : Boujilil Jilali

Lien de parenté : ☐ Lui-même ☐ Conjoint ☐ Enfant

Nature de la maladie : Diabète

En cas d'accident préciser les causes et circonstances :

Dans le cas où la maladie aurait un caractère confidentiel, communiquer les renseignements sous pli confidentiel à l'attention du médecin conseil de la Mutuelle.

J'atteste sur l'honneur l'exactitude des renseignements portés sur la présente déclaration. Je déclare avoir pris connaissance de la clause relative à la protection des données personnelles.

Fait à : Le : / /

Signature de l'adhérent(e) :

[Signature]

RELEVÉ DES FRAIS ET HONORAIRES

Dates des Actes	Natures des Actes	Nombre et Coefficient	Montant détaillé des Honoraires	Cachet et signature du Médecin attestant le Paiement des Actes
26/6/20		C	600,00	INP : [] [] [] [] [] [] [] [] [] []

EXECUTION DES ORDONNANCES

Cachet du Pharmacien ou du Fournisseur	Date	Montant de la Facture
	26.10.6.2020	600,00

ANALYSES - RADIOGRAPHIES

Cachet et signature du Laboratoire et du Radiologue	Date	Désignation des Coefficients	Montant des Honoraires

AUXILIAIRES MEDICAUX

Cachet et signature du Particien	Date des Soins	Nombre				Montant détaillé des Honoraires
		AM	PC	IM	IV	

RELEVÉ DES FRAIS ET HONORAIRES

Le praticien est prié de préciser la dent traitée, l'acte pratiqué en indiquant la nature des soins.

Important :

Veuillez joindre les radiographies en cas de prothèses ou de traitement canaux, ainsi que le bilan de l'ODF.

SOINS DENTAIRES	Dents Traitées	Nature des Soins	Coefficient	INP : [] [] [] [] [] [] [] [] [] []
				COEFFICIENT DES TRAVAUX [] MONTANTS DES SOINS [] DEBUT D'EXECUTION [] FIN D'EXECUTION []
O.D.F. PROTHESES DENTAIRES	DETERMINATION DU COEFFICIENT MASTICATOIRE H 25533412 21433552 00000000 00000000 D 00000000 00000000 G 35533411 11433553 B (Création, remont, adjonction) Fonctionnel, Thérapeutique, nécessaire à la profession			COEFFICIENT DES TRAVAUX [] MONTANTS DES SOINS [] DATE DU DEVIS [] DATE DE L'EXECUTION []

VISA ET CACHET DU PRATICIEN ATTESTANT LE DEVIS

VISA ET CACHET DU PRATICIEN ATTESTANT L'EXECUTION



MINISTÈRE DE LA SANTÉ
DELEGATION D'ARRONDISSEMENT
HAY HASSANI
CHP HAY HASSANI

Ordonnance

Casablanca, 28/06/2020

Bonjour

Dr. H.

78,70 x 3

S.V.

Insulin 60

91,00

91,00

28 1/2 dm

S.V.

91,00

28 dm

Sans DPP

78,70

Dr. R. HASSANI
Endocrinologue
Hôpital Al Hassani

78,70

Name
Boujlil, Jillali

Number
14493

Birth Date
1/1/1945

Sex
Male

Race
ARAB

Patient Data Field 1

Patient Data Field 2

Measurement Date: 6/24/20

RIGHT EYE

Waveform #3 (10:54 AM)

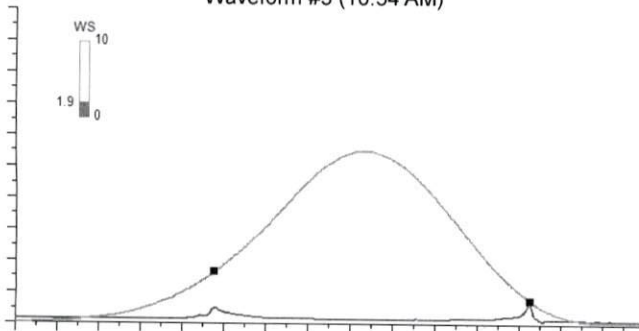

IOPcc: 7.8 IOPg : 6.8 WS : 1.9
CH : 11.1 CRF : 8.4

LEFT EYE

Waveform #3 (10:51 AM)

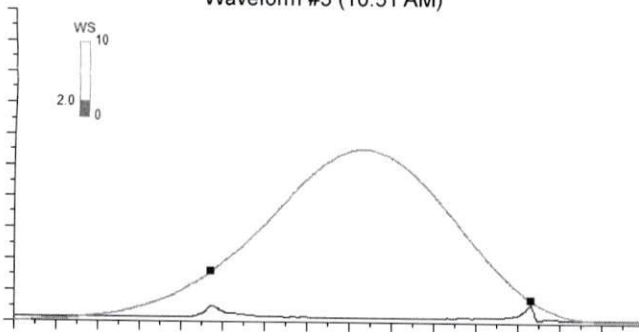

IOPcc: 7.8 IOPg : 6.2 WS : 2.0
CH : 10.6 CRF : 7.8

CLINIQUE DE L'OEIL CALIFORNIE
544, boulevard panoramique, californie,
casablanca, maroc
Tél.: 05 22 86 46 18 / 19 20
05 22 29 66 60 / 00 - 05 22 80 16 15
Fax.: 05 22 86 46 21

(Avec cébésine)



ROYAUME DU MAROC
MINISTRE DE LA SANTE
DELEGATION D'ARRONDISSEMENT HAY HASSANI
HOPITAL AL HASSANI

Reçu de M. *Bouhat Jolali*

La somme de *60.00*

NATURE DE LA RECETTE	Ex.	SOMME
<i>CP</i>		<i>60.00</i>
		<i>60.00</i>
Total		

Quittance

N° 451537

Cachet du
Service

Le,

Signature du
Régisseur

26 / 06 / 20