

RECOMMANDATIONS IMPORTANTES A LIRE POUR OBTENIR LES REMBOURSEMENTS ET EVITER LES REJETS

Conditions générales :

Le cadre réservé à l'adhérent doit être dûment renseigné.

Le cadre réservé au médecin doit être renseigné par le praticien lui-même notamment la nature de la maladie.

La validité de la feuille de soins est limitée à 3 mois à compter de la première consultation.

L'entente préalable est exigée pour toute hospitalisation médicale, chirurgicale, soins dentaires spéciaux, extractions multiples, parodontie orthodontie, prothèses dentaires, prothèses auditives ou orthopédiques ainsi que pour tous les actes effectués en série.

En cas d'accident, une déclaration précisant les causes et circonstances de l'accident est à joindre à la feuille de soins.

Pharmacie :

Les vignettes des médicaments doivent être obligatoirement jointes aux ordonnances.

Pour les médicaments sans vignettes une facture de la pharmacie doit être jointe.

Biologie et Biologie :

La facture ainsi qu'une copie des résultats des analyses ou du compte rendu (sous pli confidentiel) doivent être jointes à l'ordonnance médicale pour toute demande de remboursement.

Un pli confidentiel du médecin prescripteur des analyses ou radios peut être demandé par le médecin conseil de la mutuelle.

Optique :

L'ordonnance du médecin prescripteur et la facture de l'opticien sont à joindre à la feuille de soins.

Rééducation :

L'entente préalable renseignée par le médecin prescripteur est exigée avant le début des séances de rééducations.

Pour le remboursement, la facture et le calendrier des séances effectuées sont à joindre à la feuille de soins.

Dentaire :

En cas de prothèses ou de traitement canalaires, l'accord préalable renseigné sur la feuille de soins est obligatoire avant le début de traitement.

La facture doit être jointe à la feuille de soins pour toute demande de remboursement.

La radio-après soins est obligatoire en cas de prothèses ou de traitement canalaires.

Maladie et Affection Longue Durée ALD et ALC :

La déclaration de maladie chronique doit être renseignée par le médecin prescripteur et renouvelée tous les 6 mois.

Adresses Mails utiles

Réclamation : contact@mupras.com
Prise en charge : pec@mupras.com
Adhésion et changement de statut : adhesion@mupras.com

MUPRAS garantit le respect de la loi n° 09-08 relative à la protection des personnes physiques à l'égard du traitement des données à caractère personnel.

MUPRAS : Centre Allal Ben Abdellah - 6ème Etage Angle Rue Mohamed Fakir et Rue Allal Ben Abdellah - Quartier de l'Horloge
Casablanca 20000 - Tél. : 05 22 20 45 45 (LG) - Fax : 05 22 22 78 18 - www.mupras.com



Déclaration de Maladie

N° P19- 0037132

☒ Maladie

☐ Dentaire

☐ Optique

☐ Autres

Cadre réservé à l'adhérent (e)

Matricule : 3734

Société : Royal Air Maroc

☐ Actif

☐ Pensionné(e)

☐ Autre :

Nom & Prénom : Afite Bennani Hakima

Date de naissance : 25/04/2020

Adresse : Résidence Andalous Im 49 n°2

Casablanca

Tél. : 0661479999

Total des frais engagés : 3006,00 DH

Cadre réservé au Médecin

Cachet du médecin :



Date de consultation : 23/04/2020

Nom et prénom du malade : Afite Bennani Hakima Age :

Lien de parenté :

☒ Lui-même

☐ Conjoint

☐ Enfant

Nature de la maladie : Coronaropathie

En cas d'accident préciser les causes et circonstances :

Dans le cas où la maladie aurait un caractère confidentiel, communiquer les renseignements sous pli confidentiel à l'attention du médecin conseil de la Mutuelle.

J'atteste sur l'honneur l'exactitude des renseignements portés sur la présente déclaration. Je déclare avoir pris connaissance de la clause relative à la protection des données personnelles.

Fait à : Casablanca

Le : 23/04/2020

Signature de l'adhérent(e) :

Handwritten signature of the adherent.

RELEVÉ DES FRAIS ET HONORAIRES

Dates des Actes	Natures des Actes	Nombre et Coefficient	Montant détaillé des Honoraires	Cachet et signature du Médecin attestant le Paiement des Actes
23/04/20	C84 ECG		210,00 MA	Dr. EL MOUADJID Spécialiste en Cardiologie, Imagerie Médicale II, 203 bd. Bonnot, 3ème étage - Casablanca Alin Chock - Casablanca tel: 05 22 87 00 84

EXECUTION DES ORDONNANCES

Cachet du Pharmacien ou du Fournisseur	Date	Montant de la Facture
Pharmacie MA PERLA Dr. Maryam PYACHEN Parc de Nouadour Im. 14 N Tél: 05 22 53 79 68	23.04.20	1956,00

ANALYSES - RADIOGRAPHIES

Cachet et signature du Laboratoire et du Radiologue	Date	Désignation des Coefficients	Montant des Honoraires
Dr. EL MOUADJID 203 bd. Bonnot, 3ème étage - Casablanca tel: 05 22 87 00 84	23/04/20	Electrocardiogramme	800,00 MA

AUXILIAIRES MEDICAUX

Cachet et signature du Praticien	Date des Soins	Nombre				Montant détaillé des Honoraires
		A M	P C	I M	I V	

RELEVÉ DES FRAIS ET HONORAIRES

Le praticien est prié de préciser la dent traitée, l'acte pratiqué en indiquant la nature des soins.

Important :

Veillez joindre les radiographies en cas de prothèses ou de traitement canaux, ainsi que le bilan d

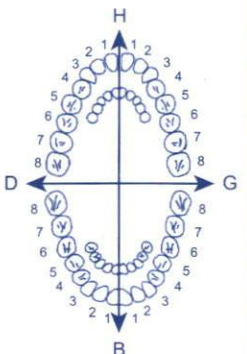
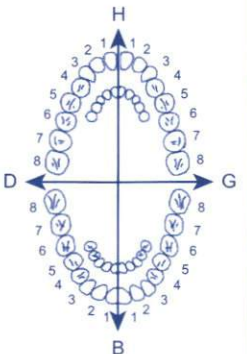
SOINS DENTAIRES	Dents Traitées	Nature des Soins	Coefficient															
				COEFFICIENT DES TRAVAUX														
				MONTANTS DES SOINS														
				DEBUT D'EXECUTION														
				FIN D'EXECUTION														
O.D.F PROTHESES DENTAIRES	DETERMINATION DU COEFFICIENT MASTICATOIRE																	
	<table border="1"> <tr> <td>H</td> <td>H</td> </tr> <tr> <td>25533412</td> <td>21433552</td> </tr> <tr> <td>00000000</td> <td>00000000</td> </tr> <tr> <td>D</td> <td>G</td> </tr> <tr> <td>00000000</td> <td>00000000</td> </tr> <tr> <td>35533411</td> <td>11433553</td> </tr> <tr> <td>B</td> <td>B</td> </tr> </table>		H	H	25533412	21433552	00000000	00000000	D	G	00000000	00000000	35533411	11433553	B	B		COEFFICIENT DES TRAVAUX
	H	H																
	25533412	21433552																
	00000000	00000000																
	D	G																
	00000000	00000000																
	35533411	11433553																
	B	B																
	[Création, remont, adjonction] Fonctionnel, Thérapeutique, nécessaire à la profession			MONTANTS DES SOINS														
				DATE DU DEVIS														
			DATE DE L'EXECUTION															

VISA ET CACHET DU PRATICIEN ATTESTANT LE DEVIS

VISA ET CACHET DU PRATICIEN ATTESTANT L'EXECUTION

Dr. Hanane EL MOSALAMI
SPECIALISTE EN PATHOLOGIE
CARDIO-VASCULAIRE

Diplômée d'Echocardiographie de l'Université
Bordeaux Segalen
Holter ECG et Tensionnel
Epreuve D'effort
Echocardiographie de stress
Ancien interne des Hôpitaux de paris
Diplômée de la faculté de médecine de Casablanca



الدكتورة حنان المسلمي
أخصائية في أمراض القلب والشرابين

دبلوم الفحص بالصدى بجامعة بور دو فرنسا
التسجيل المستمر للضغط الدموي و تخطيط القلب حتى ثلاث اسابيع
تخطيط القلب أثناء الجهد
فحص القلب بالصدى أثناء الجهد
طبيبة داخلية سابقة بمستشفيات باريس بفرنسا
خريجة كلية الطب بالدار البيضاء

Casablanca le : 23/04/20 : الدار البيضاء، في

Mme Afrite Bennani Hakiema

Pharmacie MA PERLA
Dr. Meryem PYACHI Ep. ZOUINE
Perles de Nouaceur Imm. 14 N°
Tél : 05 22 53 79 68

2781,00

1) Coplorix 75/100 14/5



2) Nebilet 5mg 1/2 4/5



159,90

3) Talva 40 mg 14/5



150,40

4) Vastarel CR 30 mg 14 x 2/5

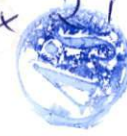

81,40

5) Omiz 20 mg 1gell 1/5



79,70

6) Azix 500 14/5 1 semaine

7) Nagmine 300 1gell par jour 1 mois

1956,00

IM 3 mois

الدكتورة حنان المسلمي
Dr. Hanane EL MOSALAMI
SPÉCIALISTE EN PATHOLOGIE CARDIO-VASCULAIRE
203 bd panoramique, Imm panoramique II,
3ème étage N°38, Rond point panoramique 2 Mars,
Ain Chock - Casablanca
Tél: 05 22 87 00 84

Adresse: 203 bd panoramique, Imm panoramique II,
3ème étage N°38, Rond point panoramique 2 Mars
Ain Chock - Casablanca
E-mail: cabinetelmosalami@gmail.com
Tél: 05 22 87 00 84 - Urgences : 06 77 18 79 17

العنوان: 203 شارع المنظر العام، إقامة المنظر العام 2، الطابق 3، رقم 38
تقاطع شارع 2 مارس و شارع المنظر العام
عين الشق - الدار البيضاء
البريد الإلكتروني: cabinetelmosalami@gmail.com
الهاتف الثابت: 05 22 87 00 84 - المستعجلات: 06 77 18 79 17

* Coplavix

Sanofi-aventis Maroc
Route de Rabat - R.P.1,
Ain sebaâ Casablanca
Coplavix 75mg/100mg
b30 cp

P.P.V : 278,00 DH

5 118001 082018

Sanofi-aventis Maroc
Route de Rabat - R.P.1,
Ain sebaâ Casablanca
Coplavix 75mg/100mg
b30 cp

P.P.V : 278,00 DH

5 118001 082018

Sanofi-aventis Maroc
Route de Rabat - R.P.1,
Ain sebaâ Casablanca
Coplavix 75mg/100mg
b30 cp

P.P.V : 278,00 DH

5 118001 082018

* TAHOR (40 g)

TAHOR 40MG 28 CPS

P.P.V : 159DH90

Laboratoires
Pfizer S.A.

TAHOR 40MG 28 CPS

P.P.V : 159DH90

Laboratoires
Pfizer S.A.

TAHOR 40MG 28 CPS

P.P.V : 159DH90

Laboratoires
Pfizer S.A.

* VASTAREL (35 g)

150,40

159,40

* OMIZ

P.P.V : 81,40

81,40

* AZIX

P.P.V : 79DH70

gn
LOT 757
PER 0423
99,00



UNIBAIL-RODAMCO-WESTFIELD

Dr. Hanane EL MOSALAMI
SPECIALISTE EN PATHOLOGIE
CARDIO-VASCULAIRE



الدكتورة حنان المسلمي
أخصائية في أمراض القلب والشرابيين

Diplômée d'Echocardiographie de l'Université
Bordeaux Segalen
Holter ECG et Tensionnel
Epreuve D'effort
Echocardiographie de stress
Ancien interne des Hôpitaux de paris
Diplômée de la faculté de médecine de Casablanca

دبلوم الفحص بالصدى بجامعة بوردو بفرنسا
التسجيل المستمر للضغط الدموي و تخطيط القلب حتى ثلاث اسابيع
تخطيط القلب أثناء الجهد
فحص القلب بالصدى أثناء الجهد
طبيبة داخلية سابقة بمستشفيات باريس بفرنسا
خريجة كلية الطب بالدار البيضاء

Casablanca le : 23/04/20 : الدار البيضاء، في

Facture

Mme Afrite Bennani Hakima

Acte : Cs + ECG : 250 100 DA

Echocardiographie : 800,00 DA

Montant total : 1050,00 DA

الدكتورة حنان المسلمي
Dr. Hanane EL MOSALAMI
SPÉCIALISTE EN PATHOLOGIE CARDIO-VASCULAIRE
203 bd panoramique, Imm panoramique II,
3ème étage N°38 Rond point panoramique
2 Mars, Ain Chock, Casablanca
Tél: 05 22 87 00 84



Adresse: 203 bd panoramique, Imm panoramique II,
3ème étage N°38, Rond point panoramique 2 Mars
Ain Chock - Casablanca
E-mail: cabinetelmosalami@gmail.com
Tél: 05 22 87 00 84 - **Urgences :** 06 77 18 79 17

العنوان: 203 شارع المنظر العام، إقامة المنظر العام 2، الطابق 3، رقم 38
تقاطع شارع 2 مارس و شارع المنظر العام
عين الشق - الدار البيضاء
البريد الإلكتروني: cabinetelmosalami@gmail.com
الهاتف الثابت: 05 22 87 00 84 **المستعجلات:** 06 77 18 79 17

Dr. Hanane EL MOSALAMI
SPECIALISTE EN PATHOLOGIE
CARDIO-VASCULAIRE



الدكتورة حنان المسلمي
أخصائية في أمراض القلب والشرابيين

Diplômée d'Echocardiographie de l'Université
Bordeaux Segalen
Holter ECG et Tensionnel
Epreuve D'effort
Echocardiographie de stress
Ancien interne des Hôpitaux de Paris
Diplômée de la faculté de médecine de Casablanca

دبلوم الفحص بالصدى بجامعة بوردو بفرنسا
التسجيل المستمر للضغط الدموي و تخطيط القلب حتى ثلاث اسابيع
تخطيط القلب أثناء الجهد
فحص القلب بالصدى أثناء الجهد
طبيبة داخلية سابقة بمستشفيات باريس بفرنسا
خريجة كلية الطب بالدار البيضاء

Casablanca le : 23/04/20 : في : الدار البيضاء

Mme Afite Bennani Hakima.

Dyspnée d'effort st III
monocorde

→ Echocardiographie

الدكتورة حنان المسلمي
Dr. Hanane EL MOSALAMI
SPECIALISTE EN PATHOLOGIE CARDIO-VASCULAIRE
203 bd panoramique, Imm panoramique II,
3ème étage N°38, Rond point panoramique 2 Mars,
Ain Chock - Casablanca
Tél: 05 22 87 00 84



Adresse: 203 bd panoramique, Imm panoramique II,
3ème étage N°38, Rond point panoramique 2 Mars
Ain Chock - Casablanca
E-mail: cabinetelmosalami@gmail.com
Tél: 05 22 87 00 84 - **Urgences :** 06 77 18 79 17

العنوان: 203 شارع المنظر العام، إقامة المنظر العام 2، الطابق 3، رقم 38
تقاطع شارع 2 مارس و شارع المنظر العام
عين الشق - الدار البيضاء
البريد الإلكتروني: cabinetelmosalami@gmail.com
الهاتف الثابت: 05 22 87 00 84 - المستعجلات: 06 77 18 79 17



Diplômée d'Echocardiographie de l'Université
 Bordeaux Segalen
 Holter ECG et Tensionnel
 Epreuve D'effort
 Echocardiographie de stress
 Ancien interne des Hôpitaux de paris
 Diplômée de la faculté de médecine de Casablanca

دبلوم الفحص بالصدى بجامعة بوردو بفرنسا
 التسجيل المستمر للضغط الدموي و تخطيط القلب حتى ثلاث اسابيع
 تخطيط القلب أثناء الجهد
 فحص القلب بالصدى أثناء الجهد
 طبية داخلية سابقة بمستشفيات باريس بفرنسا
 خريجة كلية الطب بالدار البيضاء

Casablanca le : 23.04.20..... في : الدار البيضاء،

Amr Afite Bennani Hakim

Compte rendu d'échocardiographie

- 1) VG non dilaté, non hypertrophié.
 Bonne cinétique globale et segmentaire
 Bonne fonction VG. $FE = 72\%$.
- 2) Evénements de remplissage basses.
- 3) OG non dilaté.
- 4) VA souples sans fuite ni sténose.
 SA souples sans fuite ni sténose.
- 5) Cavités droites non dilatées. Absence
 d'IT. Absence d'HTA.
- 6) VCI non dilatée. Léiocardie de

Adresse: 203 bd panoramique, Imm panoramique II
 3ème étage N°38, Rond point panoramique 2 Mars
 Ain Chock - Casablanca

E-mail: cabinetelmosalami@gmail.com

Tél: 05 22 87 00 84 - Urgences : 06 77 18 79 17

العنوان: 203 شارع المنظر العام 2 مارس 3، رقم 38
 تقاطع شارع 2 مارس و شارع المنظر العام
 عين الشق - الدار البيضاء

البريد الإلكتروني: cabinetelmosalami@gmail.com
 الهاتف الثابت: 05 22 87 00 84 - المستعجلات: 06 77 18 79 17

الدكتورة حنان المسلمي
 Dr. Hanane EL MOSALAMI
 SPECIALISTE EN PATHOLOGIE CARDIO-VASCULAIRE
 203 bd panoramique, Imm panoramique II
 3ème étage N°38, Rond point panoramique
 Ain Chock - Casablanca

Last: Afrit bennani
First: Hakima
ID:
DOB: 25-Avr-1959
Age: 60ans
Sex: Fem.

23-Avr-2020 13:50:10
Fréq. Card.: 63 BPM
Int PR: 145 ms
Dur. QRS: 89 ms
QT/QTc: 371/379 ms
Axes P-R-T: 52 41 35

Dr. HANAE EL MOSALAMI
SPÉCIALISTE EN CARDIOLOGIE - REGIO-VASCULAIRE
203 bd. de la République - Immeuble panoramique II
3^{ème} étage N°35 - Rés. polit. panoramique
2 Mo. St. Charles - Casablanca
Tél: 05 22 07 00 00

PA = 120/70

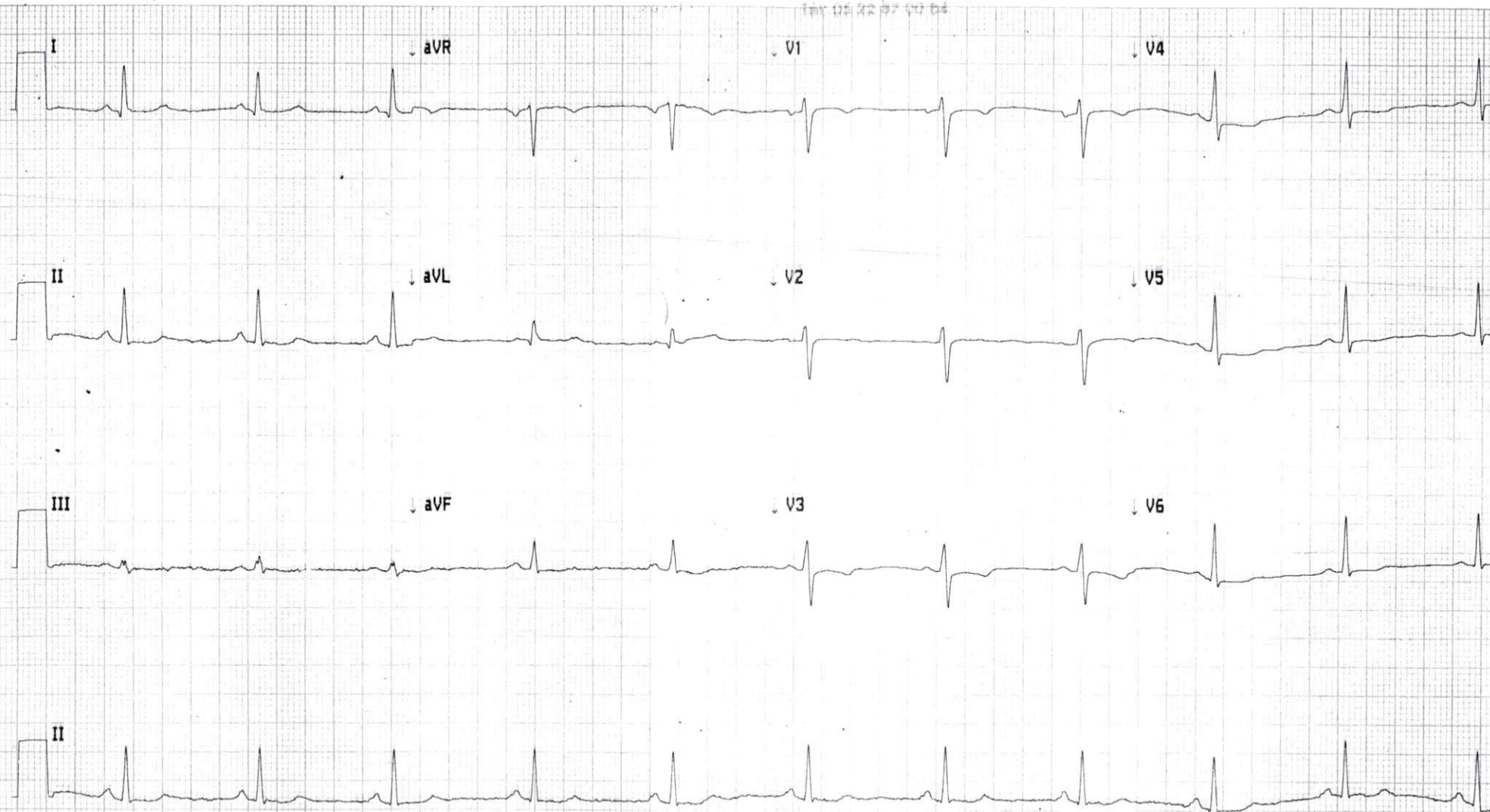



Cabinet de Consultation et d'exploration Cardiovasculaire Panoramique

Dr. Hanane EL MOSALAMI
SPECIALISTE EN PATHOLOGIE
CARDIO-VASCULAIRE

Diplômée d'Echocardiographie de l'Université
Bordeaux Segalen
Holter ECG et Tensionnel
Epreuve D'effort
Echocardiographie de stress
Ancien interne des Hôpitaux de Paris
Diplômée de la faculté de médecine de Casablanca

الدكتورة حنان المسلمي

أخصائية في أمراض القلب والشرابيين

دبلوم الفحص بالصدى بجامعة بوردو بفرنسا

التسجيل المستمر للضغط الدموي و تخطيط القلب حتى ثلاث اسابيع

تخطيط القلب أثناء الجهد

فحص القلب بالصدى أثناء الجهد

طبيبة داخلية سابقة بمستشفيات باريس بفرنسا

خريجة كلية الطب بالدار البيضاء



الدكتورة حنان المسلمي

Dr. Hanane EL MOSALAMI

Electrocardiogramme

Nom : Me A-RIT Bannani HAKIM
Date : 23/04/2020

Adresse: 203 bd panoramique, Imm panoramique II,

3^{ème} étage N°38, Rond point panoramique 2 Mars

Ain Chock - Casablanca

E-mail: cabinetelmosalami@gmail.com

Tél: 05 22 87 00 84 - Urgences : 06 77 18 79 17

العنوان: 203 شارع المنظر العام، إقامة المنظر العام 2، الطابق 3، رقم 38

تقاطع شارع 2 مارس و شارع المنظر العام

عين الشق - الدار البيضاء

البريد الإلكتروني: cabinetelmosalami@gmail.com

الهاتف الثابت: 05 22 87 00 84 المستعجلات: 06 77 18 79 17



MUPRAS

MUTUELLE DE PREVOYANCE &
D'ACTIONS SOCIALES DE ROYAL AIR MAROC

Le 23/04/20...

DECLARATION DE MALADIE CHRONIQUE (✓)

(A adresser au médecin conseil de la MUPRAS sous pli confidentiel)

A remplir par le praticien

Je soussigné:

Certifie que Mlle, Mme M :

AFRITE Bennani Hakima

Présente

Coronariopathie

Nécessitant un traitement d'une durée de:

3 mois

Dont ci-joint l'ordonnance:

α

(A défaut noter le traitement prescrit)

(✓) : Valable 3 mois

Contact: 05-22-91-23-36/ 05-22-91-23-76

SIEGE SOCIAL : AEROPORT CASA-ANFA-CASABLANCA

Tél : 022 91-23-36/91-26-39/91-28-81/91-26 49/91-26 86/91-28 83 Fax : 022 91-26-52

E-mail : Mupras @ royalairmaroc.com