

RECOMMANDATIONS IMPORTANTES A LIRE POUR ACTIVER LES REMBOURSEMENTS ET EVITER LES REJETS

Conditions générales :

- Le cadre réservé à l'adhérent doit être dûment renseigné.
- Le cadre réservé au médecin doit être renseigné par le praticien lui-même notamment la nature de la maladie.
- La validité de la feuille de soins est limitée à 3 mois à compter de la première consultation.
- L'entente préalable est exigée pour toute hospitalisation médicale, chirurgicale, soins dentaires spéciaux, extractions multiples, parodontie orthodontie, prothèses dentaires, prothèses auditives ou orthopédiques ainsi que pour tous les actes effectués en série.
- En cas d'accident, une déclaration précisant les causes et circonstances de l'accident est à joindre à la feuille de soins.

Pharmacie :

- Les vignettes des médicaments doivent être obligatoirement jointes aux ordonnances.
- Pour les médicaments sans vignettes une facture de la pharmacie doit être jointe.

Radiologie et Biologie :

- La facture ainsi qu'une copie des résultats des analyses ou du compte rendu (sous pli confidentiel) doivent être jointes à l'ordonnance médicale pour toute demande de remboursement.
- Un pli confidentiel du médecin prescripteur des analyses ou radios peut être demandé par le médecin conseil de la mutuelle.

Optique :

- L'ordonnance du médecin prescripteur et la facture de l'opticien sont à joindre à la feuille de soins.

Rééducation :

- L'entente préalable renseignée par le médecin prescripteur est exigée avant le début des séances de rééducations.
- Pour le remboursement, la facture et le calendrier des séances effectuées sont à joindre à la feuille de soins.

Dentaire :

- En cas de prothèses ou de traitement canaux, l'accord préalable renseigné sur la feuille de soins est obligatoire avant le début de traitement.
- La facture doit être jointe à la feuille de soins pour toute demande de remboursement.
- La radio-après soins est obligatoire en cas de prothèses ou de traitement canaux.

Maladie et Affection Longue Durée ALD et ALC :

- La déclaration de maladie chronique doit être renseignée par le médecin prescripteur et renouvelée tous les 6 mois.

Adresses Mails utiles

- 0 Réclamation : contact@mupras.com
- 0 Prise en charge : pec@mupras.com
- 0 Adhésion et changement de statut : adhesion@mupras.com

La MUPRAS garantit le respect de la loi n° 09-08 relative à la protection des personnes physiques à l'égard du traitement des données à caractère personnel.

MUPRAS : Centre Allal Ben Abdellah - 6ème Etage Angle Rue Mohamed Fakir et Rue Allal Ben Abdellah - Quartier de l'Horizon
Casablanca 20000 - Tél. : 05 22 20 45 45 (LG) - Fax : 05 22 22 78 18 - www.mupras.com



Déclaration de Maladie

N° W19-439476

☐ Maladie

☒ Dentaire

☐ Optique

☐ Autres

Cadre réservé à l'adhérent (e)

Matricule :

Société :

☐ Actif

☒ Pensionné(e)

☐ Autre :

Nom & Prénom :

Date de naissance :

Adresse :

Tél. :

Totales des frais engagés :

Dhs

Cadre réservé au Médecin

Cachet du médecin :

Date de consultation :

Nom et prénom du malade :

Age :

Lien de parenté :

☒ Lui-même

☐ Conjoint

☐ Enfant

Nature de la maladie :

En cas d'accident préciser les causes et circonstances :

Dans le cas où la maladie aurait un caractère confidentiel, communiquer les renseignements sous pli confidentiel à l'attention du médecin conseil de la Mutuelle.

J'atteste sur l'honneur l'exactitude des renseignements portés sur la présente déclaration. Je déclare avoir pris connaissance de la clause relative à la protection des données personnelles.

Fait à :

Le :

Signature de l'adhérent(e) :

[illegible]

EXECUTION DES ORDONNANCES		
Cachet du Pharmacien ou du Fournisseur	Date	Montant de la Facture

ANALYSES - RADIOGRAPHIES			
Cachet et signature du Laboratoire et du Radiologue	Date	Désignation des Coefficients	Montant des Honoraires

[illegible]

RELEVÉ DES FRAIS ET HONORAIRES

Le praticien est prié de préciser la dent traitée, l'acte pratiqué en indiquant la nature des soins.

Important :

Veuillez joindre les radiographies en cas de prothèses ou de traitement canalaires, ainsi que le bilan de l'ODF.

SOINS DENTAIRES	Dents Traitées	Nature des Soins	Coefficient	INP : <input type="text"/>
				COEFFICIENT DES TRAVAUX <input type="text"/>
				MONTANTS DES SOINS <input type="text"/>
				DEBUT D'EXECUTION <input type="text"/>
				FIN D'EXECUTION <input type="text"/>
O.D.F. PROTHESES DENTAIRES	DETERMINATION DU COEFFICIENT MASTICATOIRE			COEFFICIENT DES TRAVAUX <input type="text"/>
	<div style="display: flex; justify-content: space-around;"> <div style="text-align: center;"> <p>H</p> <p>25533412 21433552</p> <p>00000000 00000000</p> <p>D</p> <p>00000000 00000000</p> <p>35533411 11433553</p> <p>B</p> </div> <div style="text-align: center;"> <p>G</p> </div> </div> <p>[Création, remont, adjonction] Fonctionnel, Thérapeutique, nécessaire à la profession</p> <p>CCC D₂₀₀</p> <p>27</p>			MONTANTS DES SOINS <input type="text"/>
	DATE DU DEVIS <input type="text"/>			
	DATE DE L'EXECUTION <input type="text"/>			

VISA ET CACHET DU PRACTICIEN ATTESTANT L'EXECUTION

Dr. M. Kamel ZEHRAOUI
Nouveau Quartier d'Affaires
5, Lot. la Colline 2 Imm. le Maignon
2ème Etage

VISA ET CACHET DU PRACTICIEN ATTESTANT L'EXECUTION

Dr. M. Kamel ZEHRAOUI
Nouveau Quartier d'Affaires
5, Lot. la Colline 2 Imm. le Maignon
2ème Etage

VISA ET CACHET DU PRATICIEN ATTESTANT LE DEVIS

Nouveau Quartier d'Affaires
5, Lot. la Colline 2 Imm. le Maignon
2ème Etage Métro Californie
Tél : 05 22 78 60 36

VISA ET CACHET DU PRATICIEN ATTESTANT L'EXECUTION

Nouveau Quartier d'Affaires
5, Lot. la Colline 2 Imm. le Maitignon
2ème Etage Metro Californie
Tel : 05 22 78 60 36

cabinet dentaire la colline

Dr Med kamal Zehraoui
Chirurgien dentiste

Casablanca, le 09/07/2020

Facteur de M. AMINE ABDE-RAHMAN

CCC

27

5000

T 5000 DH





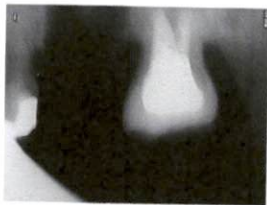

A noter la présente facture de 5000 DH
Cinq mille dh

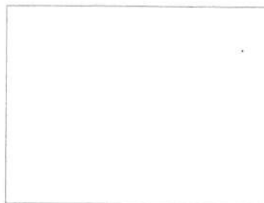
Dr. M. Kamal ZEHRAOUI
Nouveau Quartier d'Affaires
5, Lot. la Colline 2 Imm. le Matignon
2ème Etage Metro Californie
Tél : 05 22 78 60 36



R



N° Dossier: 31470 
N° Dossier externe: ACC-01651-06/07/2020
Type de dossier: DENTAIRE 
Bénéficiaire: AMINE ABDERRAHMAN
Situation: Notifié 
Sous-situation: --- 
Date de début: 06-07-2020 
Date de fin: 
Date de saisie: 06-07-2020
Événement: 

Commentaires pour l'édition



Ajouter

Commentaires existants [+]

Date	Type	Commentaire
07-07-2020	Manuel	ACC D 180 CCM 27 S/R RX APRES DR ZAHRAOUI