

RECOMMANDATIONS IMPORTANTES A LIRE POUR OBTENIR LES REMBOURSEMENTS ET EVITER LES REJETS

Consignes générales :

Le cadre réservé à l'adhérent doit être dûment renseigné.
Le cadre réservé au médecin doit être renseigné par le praticien lui-même notamment la nature de la maladie.
La validité de la feuille de soins est limitée à 3 mois à compter de la première consultation.
L'entente préalable est exigée pour toute hospitalisation médicale, chirurgicale, soins dentaires spéciaux, extractions multiples, parodontie orthodontie, prothèses dentaires, prothèses auditives ou orthopédiques ainsi que pour tous les actes effectués en série.

En cas d'accident, une déclaration précisant les causes et circonstances de l'accident est à joindre à la feuille de soins.

Pharmacie :

Les vignettes des médicaments doivent être obligatoirement jointes aux ordonnances.
Pour les médicaments sans vignettes une facture de la pharmacie doit être jointe.

Biologie et Biologie :

La facture ainsi qu'une copie des résultats des analyses ou du compte rendu (sous pli confidentiel) doivent être jointes à l'ordonnance médicale pour toute demande de remboursement.

Un pli confidentiel du médecin prescripteur des analyses ou radios peut être demandé par le médecin conseil de la mutuelle.

Optique :

L'ordonnance du médecin prescripteur et la facture de l'opticien sont à joindre à la feuille de soins.

Rééducation :

L'entente préalable renseignée par le médecin prescripteur est exigée avant le début des séances de rééducations.

Pour le remboursement, la facture et le calendrier des séances effectuées sont à joindre à la feuille de soins.

Dentaire :

- En cas de prothèses ou de traitement canalaires, l'accord préalable renseigné sur la feuille de soins est obligatoire avant le début de traitement.
- La facture doit être jointe à la feuille de soins pour toute demande de remboursement.
- La radio-après soins est obligatoire en cas de prothèses ou de traitement canalaires.

Maladie et Affection Longue Durée ALD et ALC :

- La déclaration de maladie chronique doit être renseignée par le médecin prescripteur et renouvelée tous les 6 mois.

Adresses Mails utiles

- Réclamation : contact@mupras.com
- Prise en charge : pec@mupras.com
- Adhésion et changement de statut : adhesion@mupras.com

La MUPRAS garantit le respect de la loi n° 09-08 relative à la protection des personnes physiques à l'égard du traitement des données à caractère personnel.

MUPRAS : Centre Allal Ben Abdellah - 6ème Etage Angle Rue Mohamed Fakir et Rue Allal Ben Abdellah - Quartier de l'Horloge Casablanca 20000 - Tél. : 05 22 20 45 45 [LG] - Fax : 05 22 22 78 18 - www.mupras.com



MUPRAS
Mutuelle de Prévoyance
& d'Actions Sociales
de Royal Air Maroc

Déclaration de Maladie

N° P19- 052844

ND: 32890

☐ Maladie

☐ Dentaire

☐ Optique

☐ Autres

Cadre réservé à l'adhérent (e)

Matricule : 3117 Société :

☐ Actif ☐ Pensionné(e) ☐ Autre :

Nom & Prénom : Dhibi Ned

Date de naissance :

Adresse :

Tél. : Total des frais engagés : Dhs

Cadre réservé au Médecin

Cachet du médecin :

Date de consultation : / /

Nom et prénom du malade : Age :

Lien de parenté : ☐ Lui-même ☐ Conjoint ☐ Enfant

Nature de la maladie : Dhibi Ned

En cas d'accident préciser les causes et circonstances :

Dans le cas où la maladie aurait un caractère confidentiel, communiquer les renseignements sous pli confidentiel à l'attention du médecin conseil de la Mutuelle.

J'atteste sur l'honneur l'exactitude des renseignements portés sur la présente déclaration. Je déclare avoir pris connaissance de la clause relative à la protection des données personnelles.

Fait à : Le : / /

Signature de l'adhérent(e) :

VOLET ADHERENT

Déclaration de maladie N° P19-052844

Remplissez ce volet, découpez le et conservez le.
Il sera nécessaire de le présenter pour toute réclamation ultérieure.

Coupon à conserver par l'adhérent(e).

Matricule :

Nom de l'adhérent(e) :

Total des frais engagés :

Date de dépôt :

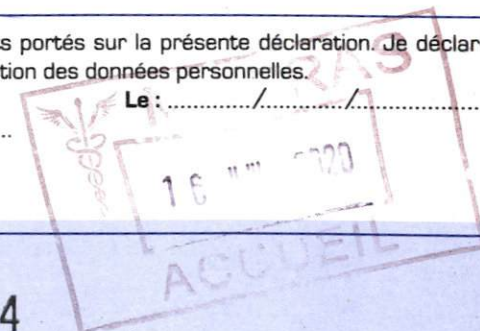

RECOMMANDATIONS IMPORTANTES A LIRE POUR ACTIVER LES REMBOURSEMENTS ET EVITER LES REJETS

Conditions générales :

Le cadre réservé à l'adhérent doit être dûment renseigné.
Le cadre réservé au médecin doit être renseigné par le praticien lui-même notamment la nature de la maladie.
La validité de la feuille de soins est limitée à 3 mois à compter de la première consultation.
L'entente préalable est exigée pour toute hospitalisation médicale, chirurgicale, soins dentaires spéciaux, extractions multiples, parodontie orthodontie, prothèses dentaires, prothèses auditives ou orthopédiques ainsi que pour tous les actes effectués en série.
En cas d'accident, une déclaration précisant les causes et circonstances de l'accident est à joindre à la feuille de soins.

Pharmacie :

Les vignettes des médicaments doivent être obligatoirement jointes aux ordonnances.
Pour les médicaments sans vignettes une facture de la pharmacie doit être jointe.

Biologie et Biologie :

La facture ainsi qu'une copie des résultats des analyses ou du compte rendu (sous pli confidentiel) doivent être jointes à l'ordonnance médicale pour toute demande de remboursement.
Un pli confidentiel du médecin prescripteur des analyses ou radios peut être demandé par le médecin conseil de la mutuelle.

Optique :

L'ordonnance du médecin prescripteur et la facture de l'opticien sont à joindre à la feuille de soins.

Rééducation :

L'entente préalable renseignée par le médecin prescripteur est exigée avant le début des séances de rééducations.
Pour le remboursement, la facture et le calendrier des séances effectuées sont à joindre à la feuille de soins.

Dentaire :

En cas de prothèses ou de traitement canalaires, l'accord préalable renseigné sur la feuille de soins est obligatoire avant le début de traitement.

La facture doit être jointe à la feuille de soins pour toute demande de remboursement.

La radio-après soins est obligatoire en cas de prothèses ou de traitement canalaires.

Maladie et Affection Longue Durée ALD et ALC :

La déclaration de maladie chronique doit être renseignée par le médecin prescripteur et renouvelée tous les 6 mois.

Adresses Mails utiles

Réclamation : contact@mupras.com
Prise en charge : pec@mupras.com
Adhésion et changement de statut : adhesion@mupras.com

MUPRAS garantit le respect de la loi n° 09-08 relative à la protection des personnes physiques à l'égard du traitement des données à caractère personnel.

MUPRAS : Centre Allal Ben Abdellah - 6ème Etage Angle Rue Mohamed Fakir et Rue Allal Ben Abdellah - Quartier de l'Horloge
Casablanca 20000 - Tél. : 05 22 20 45 45 (LG) - Fax : 05 22 22 78 18 - www.mupras.com



Déclaration de Maladie

N° P19- 0042588

☒ Maladie

☐ Dentaire

☐ Optique

☐ Autres

Cadre réservé à l'adhérent (e)

Matricule : 3117 Société : RARA
☐ Actif ☒ Pensionné(e) ☐ Autre :
Nom & Prénom : Dhibi Mohammed
Date de naissance : 27/12/1957
Adresse : 14 Lt Licoiriche 2ème tranche, Bd Lagan
atboudiue cana
Tél. : 0661 156955 Total des frais engagés : 94,40 Dhs

Cadre réservé au Médecin

Cachet du médecin :

Date de consultation : 04/06/2020
Nom et prénom du malade : Dhibi Mohammed Age : 62 ANS
Lien de parenté : ☐ Lui-même ☐ Conjoint ☐ Enfant
Nature de la maladie : Malaise
En cas d'accident préciser les causes et circonstances : /

Dans le cas où la maladie aurait un caractère confidentiel, communiquer les renseignements sous pli confidentiel à l'attention du médecin conseil de la Mutuelle.

J'atteste sur l'honneur l'exactitude des renseignements portés sur la présente déclaration. Je déclare avoir pris connaissance de la clause relative à la protection des données personnelles.

Fait à : cana

Le : 04/06/2020

Signature de l'adhérent(e) :

RELEVÉ DES FRAIS ET HONORAIRES

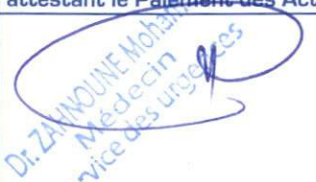
| Dates des Actes | Natures des Actes | Nombre et Coefficient | Montant détaillé des Honoraires | Cachet et signature du Médecin attestant le Paiement des Actes |
|-----------------|-------------------|-----------------------|---------------------------------|--|
| 04/06/2022 | ECG | CS | 800 MAs |  |

EXECUTION DES ORDONNANCES

| Cachet du Pharmacien ou du Fournisseur | Date | Montant de la Facture |
|---|------------|-----------------------|
|  | 04/06/2022 | 174.40 |

ANALYSES - RADIOGRAPHIES

| Cachet et signature du Laboratoire et du Radiologue | Date | Désignation des Coefficients | Montant des Honoraires |
|---|------|------------------------------|------------------------|
| | | | |
| | | | |
| | | | |
| | | | |
| | | | |
| | | | |
| | | | |

AUXILIAIRES MEDICAUX

| Cachet et signature du Praticien | Date des Soins | Nombre | | | | Montant détaillé des Honoraires |
|----------------------------------|----------------|--------|----|----|----|---------------------------------|
| | | AM | PC | IM | IV | |
| | | | | | | |
| | | | | | | |
| | | | | | | |
| | | | | | | |
| | | | | | | |
| | | | | | | |

RELEVÉ DES FRAIS ET HONORAIRES

Le praticien est prié de préciser la dent traitée, l'acte pratiqué en indiquant la nature des soins.

Important :

Veillez joindre les radiographies en cas de prothèses ou de traitement canaux, ainsi que le bilan de

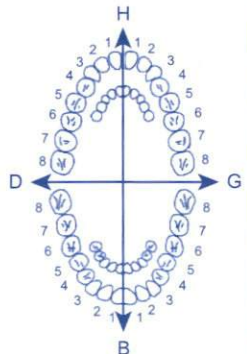
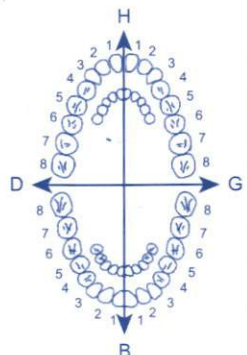
| SOINS DENTAIRES | Dents Traitées | Nature des Soins | Coefficient | | | | | | | | | | | | | | |
|---|--|---------------------|--------------------|-------------------------|----------|----------|----------|----------|---|---|----------|----------|----------|----------|---|--|-------------------------|
|  | | | | COEFFICIENT DES TRAVAUX | | | | | | | | | | | | | |
| | | | | MONTANTS DES SOINS | | | | | | | | | | | | | |
| | | | | DEBUT D'EXECUTION | | | | | | | | | | | | | |
| | | | | FIN D'EXECUTION | | | | | | | | | | | | | |
| | | | | | | | | | | | | | | | | | |
| | | | | | | | | | | | | | | | | | |
| | | | | | | | | | | | | | | | | | |
| | | | | | | | | | | | | | | | | | |
| | | | | | | | | | | | | | | | | | |
| | | | | | | | | | | | | | | | | | |
| O.D.F PROTHESES DENTAIRES | DETERMINATION DU COEFFICIENT MASTICATOIRE | | | | | | | | | | | | | | | | |
|  | <table border="1"> <tr> <td colspan="2">H</td> </tr> <tr> <td>25533412</td> <td>21433552</td> </tr> <tr> <td>00000000</td> <td>00000000</td> </tr> <tr> <td>D</td> <td>G</td> </tr> <tr> <td>00000000</td> <td>00000000</td> </tr> <tr> <td>35533411</td> <td>11433553</td> </tr> <tr> <td colspan="2">B</td> </tr> </table> | | H | | 25533412 | 21433552 | 00000000 | 00000000 | D | G | 00000000 | 00000000 | 35533411 | 11433553 | B | | COEFFICIENT DES TRAVAUX |
| | H | | | | | | | | | | | | | | | | |
| | 25533412 | 21433552 | | | | | | | | | | | | | | | |
| | 00000000 | 00000000 | | | | | | | | | | | | | | | |
| | D | G | | | | | | | | | | | | | | | |
| | 00000000 | 00000000 | | | | | | | | | | | | | | | |
| | 35533411 | 11433553 | | | | | | | | | | | | | | | |
| | B | | | | | | | | | | | | | | | | |
| | [Création, remont, adjonction] Fonctionnel, Thérapeutique, nécessaire à la profession | | MONTANTS DES SOINS | | | | | | | | | | | | | | |
| | | | DATE DU DEVIS | | | | | | | | | | | | | | |
| | | DATE DE L'EXECUTION | | | | | | | | | | | | | | | |
| | | | | | | | | | | | | | | | | | |
| | | | | | | | | | | | | | | | | | |
| | | | | | | | | | | | | | | | | | |
| | | | | | | | | | | | | | | | | | |
| | | | | | | | | | | | | | | | | | |

VISA ET CACHET DU PRATICIEN ATTESTANT LE DEVIS

VISA ET CACHET DU PRATICIEN ATTESTANT L'EXECUTION



A: CASA Le: 04/06/2020

34.40 Mr Dhibi Mohammed

1) profenid Gel

1 App x 3

2) Nebo

1 App x 3

PROFENID 2,5%
GEL T60G
LOT : 19E006
P.P.V : 34DH40
PER : 10 2021
6 118000 060550

(S.V)

traumatiques ou infectées,
Etendre une couche d'un
se soigneusement les restes
140,00
NOVO PHARMA LOT
UT.AV P.P.V
en R 140,00

(S.V)
Pharmacie Badia
Dar Bouazza - Casablanca
EQ 3 Zone d'Azemour

Dr. ZAHNOUNE Mohamed
Médecin d'urgence
Service d'urgence

06 61 11 33 69 24H/7J

AUTO 10mm/mV

I



II



III

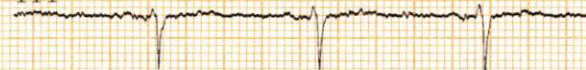

10mm/mV

aVR

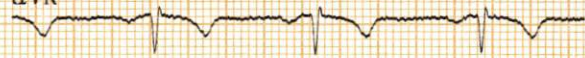

aVL



aVF



10mm/mV

V1



V2



V3



10mm/mV

V4



V5



V6



25mm/s AC50Hz+EMG35Hz+DFT

AUTO 10mm/mV

I



II



III

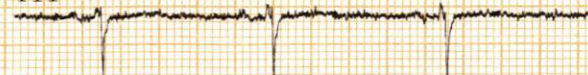

10mm/mV

aVR



aVL



aVF



10mm/mV

V1



V2



V3



10mm/mV

V4



V5



V6



25mm/s AC50Hz+DFT

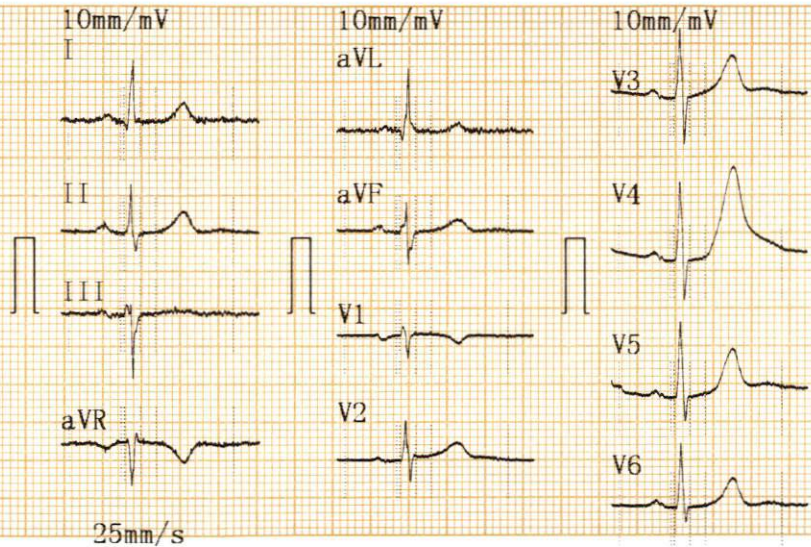

1970-01-04 02:07

ID: _____
 Nom: _____
 Sexe: _____ Âge: _____
 Taille: _____ cm Poids : _____ kg
 SYS: _____ mmHg
 DIA: _____ mmHg

FC [bpm] : 66
 Intervalle PR [ms] : 287
 Durée P [ms] : 270
 Durée QRS [ms] : 82
 Durée T [ms] : 402
 QT/QTc [ms] : 565/594
 Axe P/QRS/T [deg] : 70.2/-9.8/60.6
 R(V5)/S(V1) [mV] : 0.98/0.30
 R(V5)+S(V1) [mV] : 1.29

<< Conclusions >>

Hypertro. auric. Gche;
 Dévia. ax. gche modérée;
 Bloc de branche droit incomplet;

****Le rapport doit être confirmé par un médecin****

Médecin _____

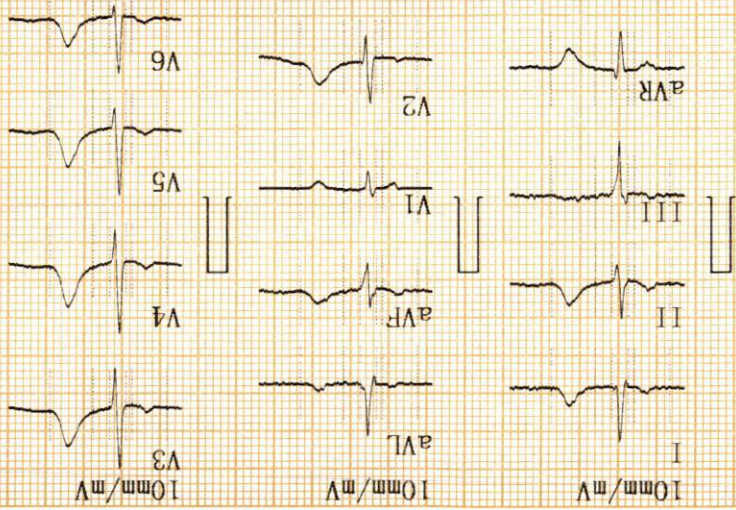

1970-01-04 02:09

<< Conclusions >>

ID: _____
 Nom: _____
 Sexe: _____
 Taille: _____ cm Poids: _____ kg
 SYS: _____ mmHg
 DIA: _____ mmHg

FC: 70 bpm
 Intervalle PR: 215 ms
 Durée P: 182 ms
 Durée QRS: 85 ms
 Durée T: 225 ms
 QT/QTc: 397/428 ms
 Axe P/QRS/T: 56.2/-13.9/52.2 deg
 R(V5)/S(V1): 0.89/0.23 mV
 R(V5)+S(V1): 1.12 mV

Médecin

Hypertro. auric. géhé,
 Dévia. ax. géhé modérée;
 Le rapport doit être confirmé par un médecin