

# RECOMMANDATIONS IMPORTANTES A LIRE POUR ACTIVER LES REMBOURSEMENTS ET EVITER LES REJETS



## Déclaration de Maladie

N° P19-0031048

ND: 33986

☐ Maladie ☐ Dentaire ☐ Optique ☐ Autres

### Cadre réservé à l'adhérent (e)

Matricule : 1895 Société : .....

☐ Actif ☐ Pensionné(e) ☐ Autre : .....

Nom & Prénom : BENDELOON Henna

Date de naissance : 1948

Adresse : Idem

Tél : ..... Total des frais engagés : ..... Dhs

### Cadre réservé au Médecin

Cachet du médecin :

Dr. J. SIBAI  
CARDIOLOGUE  
Angle 38 Bd Lalla Yacout et  
1, Rue El Arar - Casablanca  
Tél.: 05 22 45 79 70 - 05 22 45 78 90

Date de consultation : 30 JUIN 2020

Nom et prénom du malade : BENECHERON HOUYIA Age: .....

Lien de parenté : ☐ Lui-même ☐ Conjoint ☐ Enfant

Nature de la maladie : Palpitations, Vertiges

En cas d'accident préciser les causes et circonstances : .....

Dans le cas où la maladie aurait un caractère confidentiel, communiquer les renseignements sous pli confidentiel à l'attention du médecin conseil de la Mutuelle.

J'atteste sur l'honneur l'exactitude des renseignements portés sur la présente déclaration. Je déclare avoir pris connaissance de la clause relative à la protection des données personnelles.

Fait à : ..... Le : ...../...../.....

Signature de l'adhérent(e) : .....

### Conditions générales :

Le cadre réservé à l'adhérent doit être dûment renseigné.

Le cadre réservé au médecin doit être renseigné par le praticien lui-même notamment la nature de la maladie.

La validité de la feuille de soins est limitée à 3 mois à compter de la première consultation.

L'entente préalable est exigée pour toute hospitalisation médicale, chirurgicale, soins dentaires spéciaux, extractions multiples, parodontie orthodontie, prothèses dentaires, prothèses auditives ou orthopédiques ainsi que pour tous les actes effectués en série.

En cas d'accident, une déclaration précisant les causes et circonstances de l'accident est à joindre à la feuille de soins.

### Pharmacie :

Les vignettes des médicaments doivent être obligatoirement jointes aux ordonnances.

Pour les médicaments sans vignettes une facture de la pharmacie doit être jointe.

### Biologie et Biologie :

La facture ainsi qu'une copie des résultats des analyses ou du compte rendu (sous pli confidentiel) doivent être jointes à l'ordonnance médicale pour toute demande de remboursement.

Un pli confidentiel du médecin prescripteur des analyses ou radios peut être demandé par le médecin conseil de la mutuelle.

### Optique :

L'ordonnance du médecin prescripteur et la facture de l'opticien sont à joindre à la feuille de soins.

### Educateur :

L'entente préalable renseignée par le médecin prescripteur est exigée avant le début des séances de rééducations.

Pour le remboursement, la facture et le calendrier des séances effectuées sont à joindre à la feuille de soins.

### Prothésiste :

En cas de prothèses ou de traitement canaux, l'accord préalable renseigné sur la feuille de soins est obligatoire avant le début de traitement.

La facture doit être jointe à la feuille de soins pour toute demande de remboursement.

La radio-après soins est obligatoire en cas de prothèses ou de traitement canaux.

### Maladie et Affection Longue Durée ALD et ALC :

La déclaration de maladie chronique doit être renseignée par le médecin prescripteur et renouvelée tous les 6 mois.

### Adresses Mails utiles

Réclamation : contact@mupras.com

Prise en charge : pec@mupras.com

Adhésion et changement de statut : adhesion@mupras.com

MUPRAS garantit le respect de la loi n° 09-08 relative à la protection des personnes physiques à l'égard du traitement des données à caractère personnel.

MUPRAS : Centre Allal Ben Abdellah - 6ème Etage Angle Rue Mohamed Fakir et Rue Allal Ben Abdellah - Quartier de l'Horloge Casablanca 20000 - Tél.: 05 22 20 45 45 (LG) - Fax : 05 22 22 78 18 - www.mupras.com



[illegible]

EXECUTION DES ORDONNANCES		
Cachet du Pharmacieur ou du Possesseur	Date	Montant de la Facture
 <b>Pharmacie des Horreux - Casablanca</b> Bd. Rahal El Melmi - 0522 22 27 56 Tél.: 0522 26 35 40 / 0522 22 27 56 ICE-002536701000094	30/06/20	190,70

[illegible][illegible]

## RELEVÉ DES FRAIS ET HONORAIRES

Le praticien est prié de préciser la dent traitée, l'acte pratiqué en indiquant la nature des soins.

### Important :

Veuillez joindre les radiographies en cas de prothèses ou de traitement canaux, ainsi que le bilan de

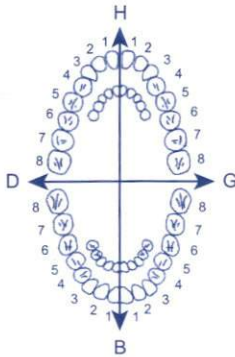
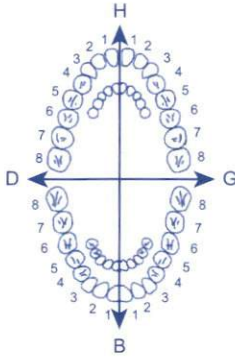
SOINS DENTAIRES	Dents Traitées	Nature des Soins	Coefficient																
				CCEFFICIENT DES TRAVAUX <div style="border: 1px solid black; width: 100px; height: 30px; margin-top: 5px;"></div>															
					MONTANTS DES SOINS <div style="border: 1px solid black; width: 100px; height: 30px; margin-top: 5px;"></div>														
				DEBUT D'EXECUTION <div style="border: 1px solid black; width: 100px; height: 30px; margin-top: 5px;"></div>															
				FIN D'EXECUTION <div style="border: 1px solid black; width: 100px; height: 30px; margin-top: 5px;"></div>															
	<b>O.D.F PROTHESES DENTAIRES</b>	<b>DETERMINATION DU CCEFFICIENT MASTICATOIRE</b>			CCEFFICIENT DES TRAVAUX <div style="border: 1px solid black; width: 100px; height: 30px; margin-top: 5px;"></div>														
	<table style="margin: auto; border-collapse: collapse;"> <tr> <td colspan="2" style="text-align: center;">H</td> </tr> <tr> <td style="text-align: center;">25533412</td> <td style="text-align: center;">21433552</td> </tr> <tr> <td style="text-align: center;">00000000</td> <td style="text-align: center;">00000000</td> </tr> <tr> <td style="text-align: center;">D</td> <td style="text-align: center;">G</td> </tr> <tr> <td style="text-align: center;">00000000</td> <td style="text-align: center;">00000000</td> </tr> <tr> <td style="text-align: center;">35533411</td> <td style="text-align: center;">11433553</td> </tr> <tr> <td colspan="2" style="text-align: center;">B</td> </tr> </table>			H		25533412	21433552	00000000	00000000	D	G	00000000	00000000	35533411	11433553	B		MONTANTS DES SOINS <div style="border: 1px solid black; width: 100px; height: 30px; margin-top: 5px;"></div>	
	H																		
	25533412	21433552																	
	00000000	00000000																	
	D	G																	
	00000000	00000000																	
	35533411	11433553																	
	B																		
	<b>(Création, remont, adjonction)</b> Fonctionnel, Thérapeutique, nécessaire à la profession																		
			DATE DU DEVIS <div style="border: 1px solid black; width: 100px; height: 30px; margin-top: 5px;"></div>																
				DATE DE L'EXECUTION <div style="border: 1px solid black; width: 100px; height: 30px; margin-top: 5px;"></div>															

VISA ET CACHET DU PRATICIEN ATTESTANT LE DEVIS

VISA ET CACHET DU PRATICIEN ATTESTANT L'EX

# Docteur Jamal SIBAI

CARDIOLOGUE

Diplômé de la Faculté de Médecine  
de Paris

Horaires d'ouverture :

du Lundi au jeudi 9h à 15h.

Samedi 9h à 11h.

Fermé le vendredi, samedi après-midi et le dimanche.

Pour Prendre RDV appeler le : 06 22 180 812

الدكتور جمال السباعي

اختصاصي في أمراض القلب والشرابين

خريج كلية الطب بباريس

أوقات العمل من الإثنين إلى الخميس من 9 إلى 15

والسبت من 9 إلى 11

العيادة مغلقة يوم الجمعة والسبت بعد الزوال والأحد

لأخذ موعد اتصلوا ب : 06 22 180 812

N° d'identification du praticien : 091129718 : الرقم الوطني الاستدالي

Casablanca, le 30 JUIN 2020 في الدار البيضاء ،

Dr. J. SIBAI  
CARDIOLOGUE  
Angle 38. Bd. Lalla Yacout et  
Rue El Araar - Casablanca  
Tél.: 06 22 48 79 79 - 05 22 48 78 90

Mr BENCHEROUN HOUBIA



2x 41,80  
Aurocardyl 40g 1/2cp x 21j



TRAITEMENT DE 3 MOIS  
3x 35,70  
LARNER 160g 1 sachet/j

TRAITEMENT DE 3 MOIS

ALAOUI ENLI Mostafa

Pharmacie de Lorraine SARL

52, Bd. Rahal El Mekini - Casablanca

Tél.: 0522 26 65 40 / 0522 22 27 56

ICE : 002536701000094

Dr. J. SIBAI

CARDIOLOGUE

Angle 38. Bd. Lalla Yacout et

1, Rue El Araar - Casablanca

Tél.: 06 22 48 79 79 - 05 22 48 78 90

190,70



# KARDEGIC® 160mg

Acétylsalicylate de DL-Lysine  
poudre pour solution buvable en sachet-dose

SANOFI

LOT : 20E013  
PER.: 11 2021

KARDEGIC 160MG  
SACHETS B30

P.P.V : 35DH70



avis contraire

ées, et qui justifient une  
édicament à base d'aspirine est  
ème mois de la grossesse (cf

RALEMNT PAS être utilisé sauf  
in, en cas de : - goutte, - règles ou

saignements gynécologiques anormaux, - traitement  
concomitant par les anticoagulants oraux (notamment lorsque  
l'aspirine est prescrite à faibles doses) ou par l'héparine, les  
uricosuriques, ou d'autres anti-inflammatoires (notamment  
lorsque l'aspirine est prescrite à des doses > 3g/j) (cf. rubrique  
Interactions médicamenteuses et autres interactions).  
L'allaitement est déconseillé pendant le traitement (cf.  
Grossesse et Allaitement).

## b) PRECAUTIONS D'EMPLOI

Il est important de signaler à votre médecin certains problèmes  
de santé ou situations : - maladie des reins, - asthme, -  
antécédent d'ulcère de l'estomac ou du duodénum, ou  
d'hémorragies digestives, hypertension artérielle, - diabète, -  
port de stérilet.

L'aspirine augmente les risques hémorragiques et ceci dès les  
très faibles doses et même lorsque la prise date de plusieurs  
jours. Prévenir votre médecin traitant, le chirurgien,  
l'anesthésiste ou simplement votre dentiste au cas où un geste  
chirurgical, même mineur, est envisagé.

Ce médicament ne contenant pas de sodium (sel), il peut être  
administré en cas de régime désodé ou hyposodé.

## c) INTERACTIONS MEDICAMENTEUSES ET AUTRES INTERACTIONS

AFIN D'EVITER D'EVENTUELLES INTERACTIONS ENTRE PLUSIEURS  
MEDICAMENTS IL FAUT SIGNALER SYSTEMATIQUEMENT TOUT  
AUTRE TRAITEMENT EN COURS A VOTRE MEDECIN OU A VOTRE  
PHARMACIEN notamment si vous prenez des anticoagulants  
oraux (notamment lorsque l'aspirine est prescrite à faibles  
doses) ou un traitement par l'héparine, des uricosuriques ou  
d'autres anti-inflammatoires (notamment lorsque l'aspirine est  
prescrite à des doses > 3g/j).

## 1. IDENTIFICATION DU MEDICAMENT

### a) DENOMINATION

KARDEGIC 160 mg, poudre pour solution buvable.

### b) COMPOSITION QUALITATIVE ET QUANTITATIVE

ACETYSALICYLATE DE DL-LYSINE 288 mg (quantité  
correspondante en acide acétylsalicylique : 160 mg).

Excipients : Glycolle, arôme mandarine, glycyrrhizinate  
d'ammonium.

### c) FORME PHARMACEUTIQUE

Poudre pour solution buvable; Sachet-dose ; boîte de 30.

### d) CLASSE PHARMACO-THERAPEUTIQUE

ANTI-THROMBOTIQUE/INHIBITEURS DE L'AGREGATION  
PLAQUETTAIRE, HEPARINE EXCLUE.

## 2. DANS QUELS CAS UTILISER CE MEDICAMENT ?

### (Indications)

Ce médicament contient de l'aspirine, mais ce dosage est plus  
particulièrement destiné au traitement de certaines affections  
du cœur ou des vaisseaux, seul ou associé aux autres  
traitements prescrits par votre médecin.

Il ne devra pas être entrepris sans l'avis de celui-ci, seul juge de  
l'établissement et de la conduite de ce traitement.

## 3. ATTENTION

### a) DANS QUELS CAS NE PAS UTILISER CE MEDICAMENT ?

#### (Contre-indications)

Ce médicament NE DOIT PAS ETRE UTILISE dans les cas suivants :

- En cas d'ulcère de l'estomac ou du duodénum en évolution, •
- En cas d'allergie connue à l'aspirine ou aux anti-inflammatoires  
non stéroïdiens (telle qu'éruption cutanée ou asthme), • En cas  
de maladie hémorragique, • En cas de traitement concomitant  
par le méthotrexate, ou par les anticoagulants oraux (lorsque  
l'aspirine est prescrite à fortes doses (> 3g/j), • En dehors

# AVLOCARDYL®

PROPRANOLOL

40 mg

Veuillez lire attentivement  
si vous avez des questions.  
Gardez le médicament à l'abri de la lumière.

Si vous avez des questions,  
consultez votre pharmacien.  
Ne prenez pas de nouveau médicament sans avis médical.

## Composition

Chlorhydrate de propranolol

Excipients : Dextrose, Povidone, Stéarate de magnésium.

## Forme pharmaceutique

Comprimé séché

## Classe pharmacologique

Bêta-bloquant

(C : Système C)

41.80

FEB 01 2 1



## DANS QUELS CAS ?

Ce médicament est indiqué dans les cas suivants :  
sympathique de régulation cardio-vasculaire.

Ce médicament est préconisé principalement dans :

- l'hypertension artérielle,
- la prévention des crises douloureuses de l'angine de poitrine,
- après un infarctus du myocarde,
- en cas d'hyperthyroïdies,
- certaines maladies cardiaques,
- en prévention des migraines et des algies faciales (variétés de migraine),
- en prévention des saignements digestifs chez les patients atteints de cirrhose,
- dans certains tremblements,
- en prévention de situation stressante (trac).

## ATTENTION !

### DANS QUEL(S) CAS NE PAS UTILISER CE MÉDICAMENT

#### (CONTRE - INDICATIONS)

Ce médicament NE DOIT PAS ÊTRE UTILISÉ dans les cas suivants :

- allergie connue au propranolol, ou antécédents de réaction allergique,
- **asthme et maladies des bronches et des poumons avec encombrements,**
- insuffisance cardiaque,
- bradycardie (rythme du pouls inférieur à 50 battements par minute),





10mm/mV 25mm/s

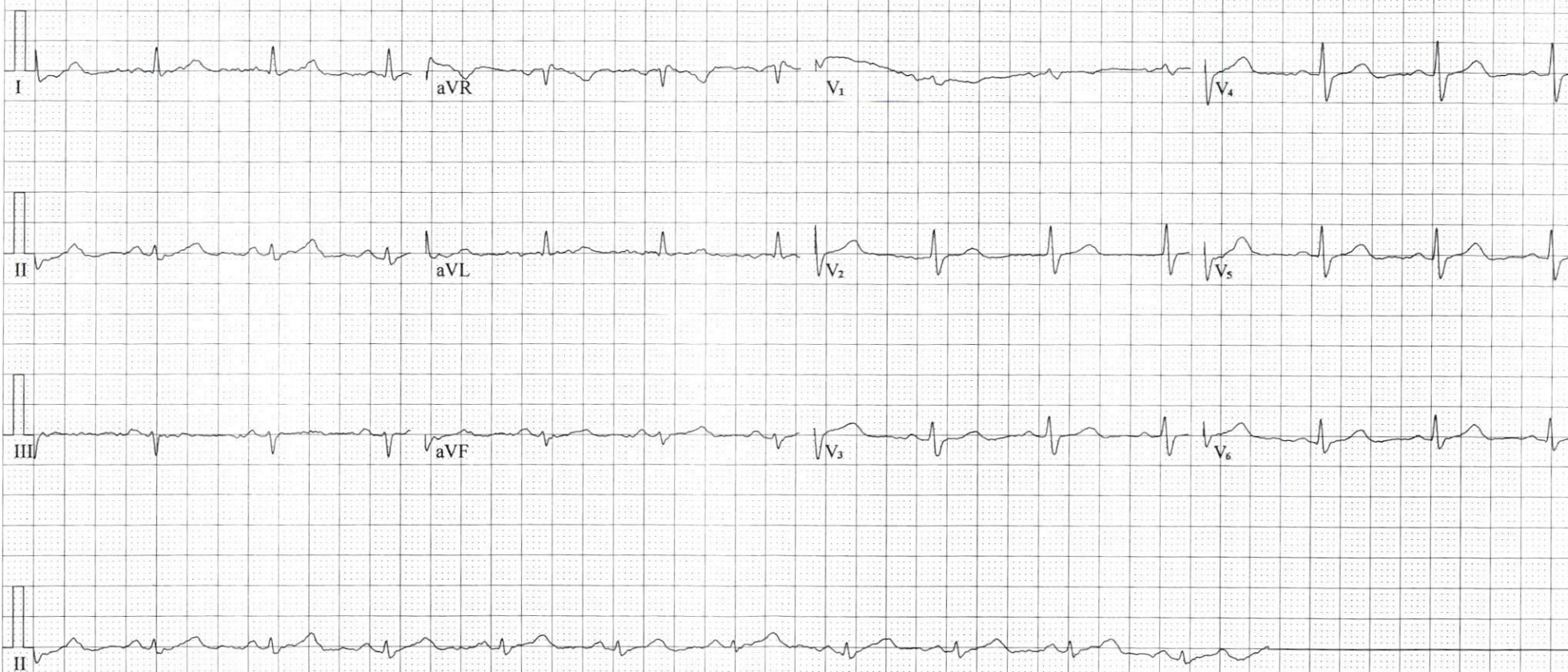

Fréquence :	1000 Hz	Intervalle PR :	112 ms
Durée Echantillon :	8 s	Intervalle QT :	400 ms
FC :	79 bpm	Intervalle QTc :	459 ms
Durée P :	84 ms	Axe P :	72.7°
Durée QRS :	111 ms	Axe QRS :	-22.5°
Durée T :	259 ms	Axe T :	38.6°

Suggestion :

QRS axis  $\geq 330$  and  $\leq 0$ ,

**Dr. J. SIBAI**  
 CARDIOLOGUE  
 Angle 3878d. Lalla Yacout et  
 1, Rue El Araar - Casablanca  
 Tél.: 05 22 46 79 79 - 05 22 46 78 90

Signature Médecin:

Filtre Principal: On Filtre ADS: On

# KARDEGIC® 160mg

Acétylsalicylate de DL-Lysine  
poudre pour solution buvable en sachet-dose

SANOFI

LOT : 20E013  
PER.: 11 2021

KARDEGIC 160MG  
SACHETS B30

P.P.V : 35DH70



ées, et qui justifient une  
édicament à base d'aspirine est  
ème mois de la grossesse (cf

RALEMNT PAS être utilisé sauf  
in, en cas de : - goutte, - règles ou

## 1. IDENTIFICATION DU MEDICAMENT

### a) DENOMINATION

KARDEGIC 160 mg, poudre pour solution buvable.

### b) COMPOSITION QUALITATIVE ET QUANTITATIVE

ACETYSALICYLATE DE DL-LYSINE 288 mg (quantité  
correspondante en acide acétylsalicylique : 160 mg).

Excipients : Glycolle, arôme mandarine, glycyrrhizinate  
d'ammonium.

### c) FORME PHARMACEUTIQUE

Poudre pour solution buvable; Sachet-dose : boîte de 30.

### d) CLASSE PHARMACO-THERAPEUTIQUE

ANTI-THROMBOTIQUE/INHIBITEURS DE L'AGREGATION  
PLAQUETTAIRE, HEPARINE EXCLUE.

## 2. DANS QUELS CAS UTILISER CE MEDICAMENT ?

### (Indications)

Ce médicament contient de l'aspirine, mais ce dosage est plus  
particulièrement destiné au traitement de certaines affections  
du cœur ou des vaisseaux, seul ou associé aux autres  
traitements prescrits par votre médecin.

Il ne devra pas être entrepris sans l'avis de celui-ci, seul juge de  
l'établissement et de la conduite de ce traitement.

## 3. ATTENTION

### a) DANS QUELS CAS NE PAS UTILISER CE MEDICAMENT ?

#### (Contre-indications)

Ce médicament NE DOIT PAS ETRE UTILISE dans les cas suivants :

- En cas d'ulcère de l'estomac ou du duodénum en évolution,
- En cas d'allergie connue à l'aspirine ou aux anti-inflammatoires  
non stéroïdiens (telle qu'éruption cutanée ou asthme),
- En cas de maladie hémorragique,
- En cas de traitement concomitant  
par le méthotrexate, ou par les anticoagulants oraux (lorsque  
l'aspirine est prescrite à fortes doses (>3g/j),
- En dehors

avis contraire

saignements gynécologiques anormaux, - traitement  
concomitant par les anticoagulants oraux (notamment lorsque  
l'aspirine est prescrite à faibles doses) ou par l'héparine, les  
uricosuriques, ou d'autres anti-inflammatoires (notamment  
lorsque l'aspirine est prescrite à des doses > 3g/j) (cf. rubrique  
Interactions médicamenteuses et autres interactions).  
L'allaitement est déconseillé pendant le traitement (cf.  
Grossesse et Allaitement).

### b) PRECAUTIONS D'EMPLOI

Il est important de signaler à votre médecin certains problèmes  
de santé ou situations : - maladie des reins, - asthme, -  
antécédent d'ulcère de l'estomac ou du duodénum, ou  
d'hémorragies digestives, hypertension artérielle, - diabète, -  
port de stérilet.

L'aspirine augmente les risques hémorragiques et ceci dès les  
très faibles doses et même lorsque la prise date de plusieurs  
jours. Prévenir votre médecin traitant, le chirurgien,  
l'anesthésiste ou simplement votre dentiste au cas où un geste  
chirurgical, même mineur, est envisagé.

Ce médicament ne contenant pas de sodium (sel), il peut être  
administré en cas de régime désodé ou hyposodé.

### c) INTERACTIONS MEDICAMENTEUSES ET AUTRES INTERACTIONS

AFIN D'EVITER D'EVENTUELLES INTERACTIONS ENTRE PLUSIEURS  
MEDICAMENTS IL FAUT SIGNALER SYSTEMATIQUEMENT TOUT  
AUTRE TRAITEMENT EN COURS A VOTRE MEDECIN OU A VOTRE  
PHARMACIEN notamment si vous prenez des anticoagulants  
oraux (notamment lorsque l'aspirine est prescrite à faibles  
doses) ou un traitement par l'héparine, des uricosuriques ou  
d'autres anti-inflammatoires (notamment lorsque l'aspirine est  
prescrite à des doses > 3g/j).



# KARDEGIC® 160mg

Acétylsalicylate de DL-Lysine  
poudre pour solution buvable en sachet-dose

SANOFI

LOT : 20E013  
PER.: 11 2021

KARDEGIC 160MG  
SACHETS B30

P.P.V : 35DH70



ées, et qui justifient une  
édicament à base d'aspirine est  
ème mois de la grossesse (cf

RALEMNT PAS être utilisé sauf  
in, en cas de : - goutte, - règles ou

## 1. IDENTIFICATION DU MEDICAMENT

### a) DENOMINATION

KARDEGIC 160 mg, poudre pour solution buvable.

### b) COMPOSITION QUALITATIVE ET QUANTITATIVE

ACETYSALICYLATE DE DL-LYSINE 288 mg (quantité  
correspondante en acide acétylsalicylique : 160 mg).

Excipients : Glycolle, arôme mandarine, glycyrrhizinate  
d'ammonium.

### c) FORME PHARMACEUTIQUE

Poudre pour solution buvable; Sachet-dose : boîte de 30.

### d) CLASSE PHARMACO-THERAPEUTIQUE

ANTI-THROMBOTIQUE/INHIBITEURS DE L'AGREGATION  
PLAQUETTAIRE, HEPARINE EXCLUE.

## 2. DANS QUELS CAS UTILISER CE MEDICAMENT ?

### (Indications)

Ce médicament contient de l'aspirine, mais ce dosage est plus  
particulièrement destiné au traitement de certaines affections  
du cœur ou des vaisseaux, seul ou associé aux autres  
traitements prescrits par votre médecin.

Il ne devra pas être entrepris sans l'avis de celui-ci, seul juge de  
l'établissement et de la conduite de ce traitement.

## 3. ATTENTION

### a) DANS QUELS CAS NE PAS UTILISER CE MEDICAMENT ?

#### (Contre-indications)

Ce médicament NE DOIT PAS ETRE UTILISE dans les cas suivants :

- En cas d'ulcère de l'estomac ou du duodénum en évolution,
- En cas d'allergie connue à l'aspirine ou aux anti-inflammatoires  
non stéroïdiens (telle qu'éruption cutanée ou asthme),
- En cas de maladie hémorragique,
- En cas de traitement concomitant  
par le méthotrexate, ou par les anticoagulants oraux (lorsque  
l'aspirine est prescrite à fortes doses (>3g/j),
- En dehors

avis contraire

saignements gynécologiques anormaux, - traitement  
concomitant par les anticoagulants oraux (notamment lorsque  
l'aspirine est prescrite à faibles doses) ou par l'héparine, les  
uricosuriques, ou d'autres anti-inflammatoires (notamment  
lorsque l'aspirine est prescrite à des doses > 3g/j) (cf. rubrique  
Interactions médicamenteuses et autres interactions).  
L'allaitement est déconseillé pendant le traitement (cf.  
Grossesse et Allaitement).

### b) PRECAUTIONS D'EMPLOI

Il est important de signaler à votre médecin certains problèmes  
de santé ou situations : - maladie des reins, - asthme, -  
antécédent d'ulcère de l'estomac ou du duodénum, ou  
d'hémorragies digestives, hypertension artérielle, - diabète, -  
port de stérilet.

L'aspirine augmente les risques hémorragiques et ceci dès les  
très faibles doses et même lorsque la prise date de plusieurs  
jours. Prévenir votre médecin traitant, le chirurgien,  
l'anesthésiste ou simplement votre dentiste au cas où un geste  
chirurgical, même mineur, est envisagé.

Ce médicament ne contenant pas de sodium (sel), il peut être  
administré en cas de régime désodé ou hyposodé.

### c) INTERACTIONS MEDICAMENTEUSES ET AUTRES INTERACTIONS

AFIN D'EVITER D'EVENTUELLES INTERACTIONS ENTRE PLUSIEURS  
MEDICAMENTS IL FAUT SIGNALER SYSTEMATIQUEMENT TOUT  
AUTRE TRAITEMENT EN COURS A VOTRE MEDECIN OU A VOTRE  
PHARMACIEN notamment si vous prenez des anticoagulants  
oraux (notamment lorsque l'aspirine est prescrite à faibles  
doses) ou un traitement par l'héparine, des uricosuriques ou  
d'autres anti-inflammatoires (notamment lorsque l'aspirine est  
prescrite à des doses > 3g/j).



# AVLOCARDYL®

PROPRANOLOL

40 mg

Veuillez lire attentivement  
si vous avez des questions.  
Généraliste

Vous avez des questions,  
consultez votre pharmacien.  
à nouveau.

## Composition

Chlorhydrate

Excipients : D

Forme pharm

Comprimé sé

Classe pharm

Bêta-bloquant

(C : Système

41.80

FEB 01 2 1



## DANS QUEL

Ce médicament est

sympathique de régulation cardio-vasculaire.

Ce médicament est préconisé principalement dans :

- l'hypertension artérielle,
- la prévention des crises douloureuses de l'angine de poitrine,
- après un infarctus du myocarde,
- en cas d'hyperthyroïdies,
- certaines maladies cardiaques,
- en prévention des migraines et des algies faciales (variétés de migraine),
- en prévention des saignements digestifs chez les patients atteints de cirrhose,
- dans certains tremblements,
- en prévention de situation stressante (trac).

## ATTENTION !

**DANS QUEL(S) CAS NE PAS UTILISER CE MEDICAMENT**

**(CONTRE - INDICATIONS)**

Ce médicament NE DOIT PAS ETRE UTILISE dans les cas suivants :

- allergie connue au propranolol, ou antécédents de réaction allergique,
- **asthme et maladies des bronches et des poumons avec encombrements,**
- insuffisance cardiaque,
- bradycardie (rythme du pouls inférieur à 50 battements par minute ),



40 mg  
téarate de magnésium.