

# RECOMMANDATIONS IMPORTANTES A LIRE POUR OBTENIR LES REMBOURSEMENTS ET EVITER LES REJETS

## Conditions générales :

Le cadre réservé à l'adhérent doit être dûment renseigné.

Le cadre réservé au médecin doit être renseigné par le praticien lui-même notamment la nature de la maladie.

La validité de la feuille de soins est limitée à 3 mois à compter de la première consultation.

L'entente préalable est exigée pour toute hospitalisation médicale, chirurgicale, soins dentaires spéciaux, extractions multiples, parodontie orthodontie, prothèses dentaires, prothèses auditives ou orthopédiques ainsi que pour tous les actes effectués en série.

En cas d'accident, une déclaration précisant les causes et circonstances de l'accident est à joindre à la feuille de soins.

## Pharmacie :

Les vignettes des médicaments doivent être obligatoirement jointes aux ordonnances.

Pour les médicaments sans vignettes une facture de la pharmacie doit être jointe.

## Biologie et Biologie :

La facture ainsi qu'une copie des résultats des analyses ou du compte rendu (sous pli confidentiel) doivent être jointes à l'ordonnance médicale pour toute demande de remboursement.

Un pli confidentiel du médecin prescripteur des analyses ou radios peut être demandé par le médecin conseil de la mutuelle.

## Optique :

L'ordonnance du médecin prescripteur et la facture de l'opticien sont à joindre à la feuille de soins.

## Rééducation :

L'entente préalable renseignée par le médecin prescripteur est exigée avant le début des séances de rééducations.

Pour le remboursement, la facture et le calendrier des séances effectuées sont à joindre à la feuille de soins.

## Prothèse dentaire :

En cas de prothèses ou de traitement canalaires, l'accord préalable renseigné sur la feuille de soins est obligatoire avant le début de traitement.

La facture doit être jointe à la feuille de soins pour toute demande de remboursement.

La radio-après soins est obligatoire en cas de prothèses ou de traitement canalaires.

## Maladie et Affection Longue Durée ALD et ALC :

La déclaration de maladie chronique doit être renseignée par le médecin prescripteur et renouvelée tous les 6 mois.

## Adresses Mails utiles

Réclamation : contact@mupras.com  
Prise en charge : pec@mupras.com  
Adhésion et changement de statut : adhesion@mupras.com

MUPRAS garantit le respect de la loi n° 09-08 relative à la protection des personnes physiques à l'égard du traitement des données à caractère personnel.

MUPRAS : Centre Allal Ben Abdellah - 6ème Etage Angle Rue Mohamed Fakir et Rue Allal Ben Abdellah - Quartier de l'Horloge  
Casablanca 20000 - Tél. : 05 22 20 45 45 (LG) - Fax : 05 22 22 78 18 - www.mupras.com



## Déclaration de Maladie

N° P19-0029378

N°D: 34761

☒ Maladie

☐ Dentaire

☐ Optique

☐ Autres

Cadre réservé à l'adhérent (e)

Matricule : 7181 Société :

☐ Actif ☐ Pensionné(e) ☐ Autre :

Nom & Prénom : IMAKOR BRAHIM

Date de naissance : 08.02.1952

Adresse : Bloc 26 Rue 04 N°02 HAY TILILA AGADIR

Tél. : 0667122441 Total des frais engagés : Dhs

Cadre réservé au Médecin

Cachet du médecin :



Date de consultation : 17.07.2023

Nom et prénom du malade : IMAKOR BRAHIM Age : 58ans

Lien de parenté : ☒ Lui-même ☐ Conjoint ☐ Enfant

Nature de la maladie : Douleur Thoracique atypique

En cas d'accident préciser les causes et circonstances :

Dans le cas où la maladie aurait un caractère confidentiel, communiquer les renseignements sous pli confidentiel à l'attention du médecin conseil de la Mutuelle.

J'atteste sur l'honneur l'exactitude des renseignements portés sur la présente déclaration. Je déclare avoir pris connaissance de la clause relative à la protection des données personnelles.

Fait à : Agadir Le : / /

Signature de l'adhérent(e) :



# RELEVÉ DES FRAIS ET HONORAIRES

Dates des Actes	Natures des Actes	Nombre et Coefficient	Montant détaillé des Honoraires	Cachet et signature du Médecin attestant le Paiement des Actes
17/07/2020	Epreuve d'effort		1000 DH	Dr. BOUGRIAT HAFIDA Spécialiste des Maladies Cardiaques et Vasculaires T.P: 48100123 041193608

# EXECUTION DES ORDONNANCES

Cachet du Pharmacien ou du Fournisseur	Date	Montant de la Facture
PHARMACIE EL LA 3165 Av. EL FAHILIA AGADIR Tél: 05 28 28 55 48	17/07/2020	871,00

# ANALYSES - RADIOGRAPHIES

Cachet et signature du Laboratoire et du Radiologue	Date	Désignation des Coefficients	Montant des Honoraires
LABORATOIRE D'ANALYSES 3165 Av. EL FAHILIA AGADIR Tél: 05 28 28 55 48	18/07/2020	A 17	990,-

# AUXILIAIRES MEDICAUX

Cachet et signature du Praticien	Date des Soins	Nombre				Montant détaillé des Honoraires
		AM	PC	IM	IV	

# RELEVÉ DES FRAIS ET HONORAIRES

Le praticien est prié de préciser la dent traitée, l'acte pratiqué en indiquant la nature des soins.

Important :

Veillez joindre les radiographies en cas de prothèses ou de traitement canalaires, ainsi que le bilan

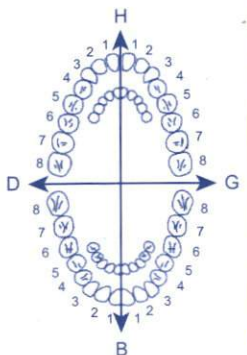
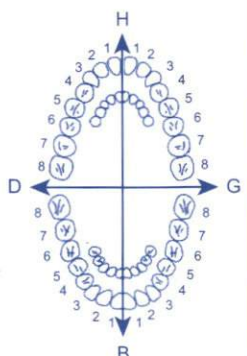
SOINS DENTAIRES	Dents Traitées	Nature des Soins	Coefficient	
				COEFFICIENT DES TRAVAUX
				MONTANTS DES SOINS
				DEBUT D'EXECUTION
				FIN D'EXECUTION
O.D.F PROTHESES DENTAIRES	DETERMINATION DU COEFFICIENT MASTICATOIRE <div style="display: flex; justify-content: space-around;"> <div style="text-align: center;">             H              25533412              00000000              D           </div> <div style="text-align: center;">             21433552              00000000              G              00000000              35533411              B           </div> </div> <p>(Création, remont, adjonction) Fonctionnel, Thérapeutique, nécessaire à la profession</p>			COEFFICIENT DES TRAVAUX
				MONTANTS DES SOINS
				DATE DU DEVIS
				DATE DE L'EXECUTION

VISA ET CACHET DU PRATICIEN ATTESTANT LE DEVIS

VISA ET CACHET DU PRATICIEN ATTESTANT L'EXECUTION



**Dr. Hafida BOUGRINI**

**Cardiologue**  
**Pour adultes et enfants**

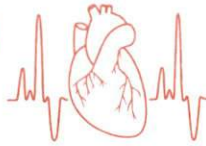

**الدكتورة حفيظة بوغريني**

**أخصائية في أمراض القلب والشرايين  
للکبار والصغار**

- Diplômée de la faculté de médecine de Marrakech et Marseille (France)
- Ancien médecin à l'hôpital princesse Grace à Monaco

- خريجة كلية الطب والصيدلة

بمراكش ومرسيليا (فرنسا)

- طبيبة سابقا في مستشفى الأميرة كراس بموناكو

Mr./Mme

**IMAHOR BRAHIM**

Agadir, le :

**14/04/2020**

**1 - Relaxium B6 300mg**

**87.00**

**1 sel 1/2 le**

**pol 2 uors**



**PHARMACIE TILILA**  
**3165 Av. ABDOULFA TILILA**  
**AGADIR**  
**Tél: 05 28 28 55 48**

**Dr. Hafida BOUGRINI**  
**Cardiologue**  
**Av. Hassan 1er Imm. Guedira 2ème Etage**  
**N° 9 Massira - AGADIR**  
**Tél.: 05 28 22 14 07 - GSM: 06 49 41 90 72**



Dr. Hafida BOUGRINI

Cardiologue  
Pour adultes et enfants

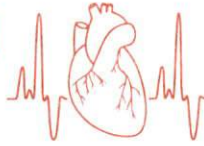

الدكتورة حفيظة بوغريني

أخصائية في أمراض القلب والشرايين  
للکبار والصغار

- Diplômée de la faculté de médecine de Marrakech et Marseille (France)
- Ancien médecin à l'hôpital princesse Grace à Monaco

- خريجة كلية الطب والصيدلة

بمراكش ومرسيليا (فرنسا)

- طبيبة سابقا في مستشفى الأميرة غراس بموناكو

Mr./Mme :

IMAKOR BRAHEM

Agadir, le :

17/07/2020

NFS, RP

Uré, Créat,  $K^+$ ,  $Na^+$

CT, TG, LDLc, HDLc

GAT

Ac urique

PSA

LABORATOIRES MEDICALES  
F.S.  
Tél: 0528 848 172 / 0528 820 210  
Fax: 0528 820 451  
Marhaba, Bd. Cheikh Saadi

Dr. Hafida BOUGRINI  
Cardiologue  
Av. Hassan 1er Imm. Guedira 2ème Etage  
N° 9 Massira - AGADIR  
Tél: 0528 22 14 07 - GSM: 06 49 41 90 72



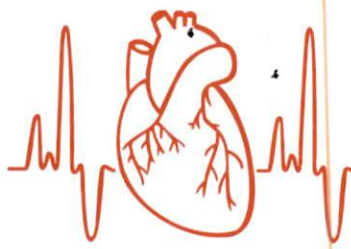

Dr Hafida BOUGRINI  
Cardiologue

الدكتورة حفيدة بوغريني  
أخصائية في أمراض القلب والشرابين  
لللكبار و الصغار

## Note d'honoraire

17/07/2020

Identification : 7001

Nom et Prénom : IMAKOR BRAHIM

Désignation	Montant
Epreuve d'effort	1000,00
<b>Total</b>	<b>1000,00</b>

Arrêter la Présente Note à la somme de : Mille (1000,00)

Dr. BOUGRINI HAFIDA  
Spécialiste des Maladies  
Cardiaques et Vasculaires  
T.P: 48100123  
041193608





# Laboratoire MAHFOUD

Adresse: Bd Chaikh Saadi - AGADIR - Maroc  
Tél.: 05.28.82.02.10 - Fax: 05.28.82.04.51 ICE:001169237000027  
IF: 75701680 INP: 043000520

Code Patient : 183030  
18/07/2020

## *FACTURE N° 141395*

Nom et Prénom ... : Monsieur Brahim IMAKOR

Prescripteur .... : Dr. Dr.HAFIDA BOUGRINI

Référence..... : 180720 092

Analyses cotées à : SEC Dh 0,00+ NFS B80+ GLY B30+  
URE B30+ CREA B30+ CHOL B30+  
HDL B50+ LDL B50+ TRIG B60+  
AU B30+ NA B30+ K B30+  
PSAT B300+

Arrêtée le présent reçu à la somme de **990,00 Dhs**  
**Neuf cent quatre-vingt dix Dirhams et zéro centime**

Dr. Samir MAHFOUD  
Biologiste

LABORATOIRE MAHFOUD  
D'ANALYSE MEDICALES  
Imm. Maheba, 88 Chaikh Saadi  
Tél: 0528 848 172 / 0528 820 210  
Fax: 0528 820 451  
S.S.





Code Patient : 183030  
Enregistré le : 18/07/20 à 11h19 par:FS  
Prélèvé le : 18/07/20 à 11h18  
Edité le : 18/07/20 à 13h11

Monsieur **IMAKOR Brahim**  
Référence : **180720 092**  
Dr.Dr.HAFIDA BOUGRINI

Page: 1/3

## HEMATOLOGIE

		Valeurs de référence	Antécédents
<b>HEMOGRAMME (SYSMEX XT- 2000i)</b>			
<b>GLOBULES BLANCS</b> .....	: 5 670 /mm <sup>3</sup>	(4 000 à 10 000)	13/12/19 : 7000
<b>FORMULE LEUCOCYTAIRE :</b>			
<b>POLYNUCLEAIRES NEUTROPHILES</b> :	45,0 %	(40 à 75)	13/12/19 : 48.0
Soit .... :	2 552 /mm <sup>3</sup>	(2000 à 7500)	
<b>POLYNUCLEAIRES EOSINOPHILES</b> :	7,0 %	(0 à 4)	13/12/19 : 5.0
Soit .... :	397 /mm <sup>3</sup>	(40 à 300)	
<b>POLYNUCLEAIRES BASOPHILES</b> .. :	1 %	(0 à 1)	13/12/19 : 1
Soit .... :	57 /mm <sup>3</sup>	(0 à 100)	
<b>LYMPHOCYTES</b> .....	: 39,0 %	(20 à 45)	13/12/19 : 37.0
Soit .... :	2 211 /mm <sup>3</sup>	(1500 à 4000)	
<b>MONOCYTES</b> .....	: 8,0 %	(2 à 8)	13/12/19 : 9.0
Soit .... :	454 /mm <sup>3</sup>	(200 à 800)	
<b>HEMATIES</b> .....	: 5,06 M/μl	(4,2 à 5,7)	13/12/19 : 5.27
<b>HEMOGLOBINE</b> .....	: 14,7 g/dL	(13 à 17)	13/12/19 : 15.3
<b>HEMATOCRITE</b> .....	: 44,2 %	(40 à 52)	13/12/19 : 46.5
<b>V.G.M</b> .....	: 87,35 μ <sup>3</sup>	(80 à 95)	13/12/19 : 88.24
<b>T.C.M.H</b> .....	: 29 pg	(28 à 32)	13/12/19 : 29
<b>C.C.M.H</b> .....	: 33 %	( 30 à 35)	13/12/19 : 33
<b>PLAQUETTES</b> .....	: 200 000 /mm <sup>3</sup>	(150 000 à 400 000)	13/12/19 : 199000

Résultats validés par Dr Samir MAHFOUD FILALI, Biologiste

**LABORATOIRE MAHFOUD**  
**D'ANALYSES MÉDICALES**  
Imm. Marhaba 80 Chaikh Saadi  
Tél: 0528 848 172 / 0528 820 210  
Fax: 0528 820 451  
F.S.





Code Patient : 183030  
Enregistré le : 18/07/20 à 11h19 par:FS  
Prélèvé le : 18/07/20 à 11h18  
Edité le : 18/07/20 à 13h11

Monsieur IMAKOR Brahim  
Référence : 180720 092  
Dr.Dr.HAFIDA BOUGRINI

Page: 2/3

## BIOCHIMIE

Nature de prélèvement: Sang

Valeurs de référence

Antécédents

### GLYCEMIE A JEUN:

Enzymatique à l'hexokinase, Integra400plus, Cobas C311

Résultat ..... : 1,00 g/l (0,7 à 1,10) 29/08/19 : 0,98  
ou ..... : 5,55 mmol/l (3,88 à 6,12)

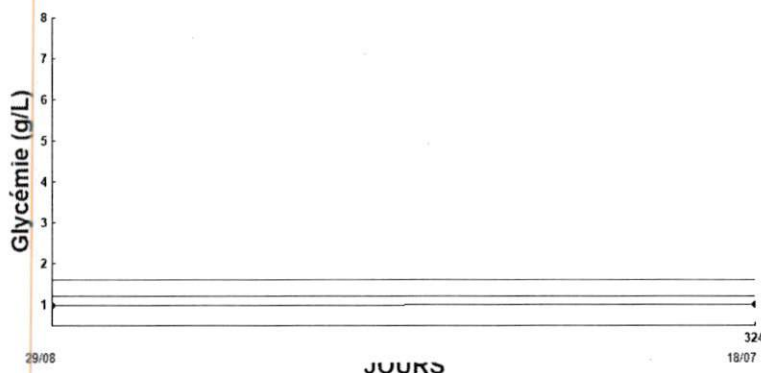

UREE ..... : 0,22 g/l (0,10 à 0,50)  
ou ..... : 3,65 mmol/l (1,70 à 7,60)

CREATININE ..... : 10,7 mg/l Homme (7 à 12) 29/08/2019 : 8.1  
Femme (5 à 9)  
Nouveau Né (2 à 4)  
ou ..... : 94,2 µmol/l (44 à 106)

ASPECT DU SERUM ..... : Clair

CHOLESTEROL TOTAL ..... : 2,27 g/l (1,50 à 2,20) 13/12/19  
ou ..... : 5,86 mmol/l (3,87-5,20)

CHOLESTEROL HDL ..... : 0,48 g/l (à >0,40) 29/08/19 : 0,53  
ou ..... : 1,24 mmol/l (à > 1,03)

Résultats validés par Dr Samir MAHFOUD FILALI, Biologiste



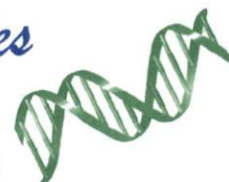

Code Patient : 183030  
Enregistré le : 18/07/20 à 11h19 par:FS  
Prélèvé le : 18/07/20 à 11h18  
Edité le : 18/07/20 à 13h11

Monsieur IMAKOR Brahim  
Référence : 180720 092  
Dr.Dr.HAFIDA BOUGRINI

Page: 3/3

CHOLESTEROL LDL ..... : 1,62 g/l  
ou ..... : 4 nmol/l

29/08/19 : 1.71

cholesterol LDL:

Nbr de facteurs de risque\*| Valeur Cible du LDL-C (g/L)|

aucun < 2,20

1 < 1,90

2 < 1,69

> ou = 3 < 1,30

Patient à haut risque < 1,00

\*: Diabète, obésité, HTA, age>60ans, tabac, HDL-C<0,40g/L  
et antécédents familiaux de maladie coronaire.

(AFSSAPS, Prise en charge thérapeutique du patient dyslipidémique.  
Recommandations, 2005.)

ASPECT DU SERUM ..... : Clair

TRIGLYCERIDES ..... : 0,73 g/l  
ou ..... : 0,83 mmol/l

( < 1.50 )

13/12/19 : 1.03

( < à 1,72 )

ACIDE URIQUE ..... : 53,37 mg/L  
ou ..... : 318 µmol/l

(H:26-68 / F: 25-60)

13/12/2019 : 56.32

(H:153-402 / F:148-355)

SODIUM..... : 144,00 nmol/L  
ou ..... : 3,31 g/L

( 133.0 à 148.0 )  
( 3,12 à 3,28 )

POTASSIUM ..... : 4,60 meq/l  
ou ..... : 179,87 mg/l

( 3.5 à 5.00 )  
( 148 à 211 )

## MARQUEURS TUMORAUX

Cobas E411 - ROCHE

Valeurs de référence

Antécédents

P.S.A. (Prostatic Spécific Antigène)

Cobas E 411

Résultat ..... :

0,78 µg/l ( < à 4 ) 13/12/19 : 0.71

Résultats validés par Dr Samir MAHFOUD FILALI, Biologiste

LABORATOIRE MAHFOUD  
D'ANALYSES MÉDICALES  
Imm. Marhaba, Bd. Chaikh Saadi  
Tél: 0528 848 172 / 0528 820 210  
Fax: 0528 820 451  
F.S.



**Dr BOUGRINI Hafida**  
**RAPPORT EPREUVE D'EFFORT**

Date du test: 17/07/2020 16:29  
Not found

Type de Test: Ergométrie (Fox) Tél:

Fax:

Patient: imakor brahim

ID: 202007171629

Age: 58

DDN: 01/01/1962

Sexe: Homme

Taille: 165cm

Poids: 71kg

Praticien: DoctorA

Referent: Dr BOUGRINI Hafida

Not found

Indication:

Traitement:

La raison de la fin du test a été FCMatteinte

**Résumé du test**

Phase	Palier	Durée (min:sec)	Tps Total (min:sec)	Charge (W)	Mode	Charge (METs)	FC (bpm)	PA (mmHg)	RPP (*100)	ESV	ESSV	ST V5(mm)	Commentaire
Prétest		00:54		0	S	0.0	83						
Exercice	1	00:51	00:51	25	S	2.5	88			0	0	1.03	
	2	02:00	02:51	50	S	3.7	100			0	0	0.42	
	3	01:18	04:09	75	S	4.9	113			2	0	0.32	
	4	01:51	06:00	100	S	6.1	131			1	0	-0.22	
	5	01:04	07:04	125	S	7.3	150			0	0	-1.29	
Récupération	1	01:00		25	S	2.5	100			3	1	-1.42	
		00:33		25	S	2.5	85			2	2	-1.03	
										0	0	-0.61	

Ligne de base	Exercice Max	Max ST	Fin du test
Exercice	Exercice	Exercice	Récupération
00:51	07:04	07:04	01:33
78bpm	134bpm	134bpm	98bpm
2.5METs	7.3METs	7.3METs	2.5METs
V5	V5	V5	V5
-0.12	-1.42	-1.42	-0.61
0.81	2.69	2.69	2.93

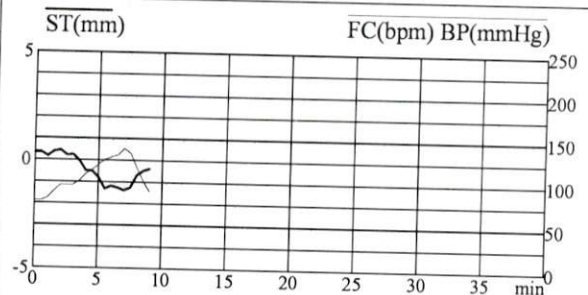

**CONCLUSION**

Le protocole Fox a été utilisé pour réaliser cette épreuve d'effort.  
La durée totale de l'exercice est de 07:04, arrêté au palier 5.  
La charge maximale atteinte a été de 7.3 METS.  
La charge maximum en Watts a été de 125 WATTS.  
La fréquence a été de 83 bpm au repos, et a atteint un maximum de 150 bpm.  
La FC Max de 150 représente 109% de la FMT de 137 bpm (Palier 5 à 00:31) (06:31).  
1 minute post exercice la FC a diminué de 45 bpm passant de 140 à 95.  
La Fréquence Cardiaque en fin de récupération a été de 86 bpm.  
Sous décalage Max: -1.42 mm en V5, palier d'exercice 5.  
Le nombre total d'ESV est de 8, avec 0 doublets et 0 TV.  
Le nombre total d'ESSV est de 3, avec 0 Salves SV.  
La raison de l'arrêt du test: FC Max atteinte.

**EPREUVE D'EFFORT MAXIMALE EST NEGATIVE CLINIQUEMENT ET ELECTRIQUEMENT**

Dr. Hafida BOUGRINI  
**Cardiologue**  
Av. Hassan 1er, Immeuble Guedira 2ème Etage  
N°9 Massira - AGADIR  
Tél: 05 28 22 44 97 - GSM: 06 49 41 90 72

Confirmation praticien: \_\_\_\_\_



# Dr BOUGRINI Hafida ECG TEMPS REEL

Patient: imakor brahim 58 Homme 165cm 71kg  
ID: 202007171629  
Date du test: 17/07/2020 16:29

141bpm  
2.5METs

Récupération  
Palier 1  
00:01(07:06)

Fox  
25W

1000Hz  
Filtre ADS  
Filtre principal

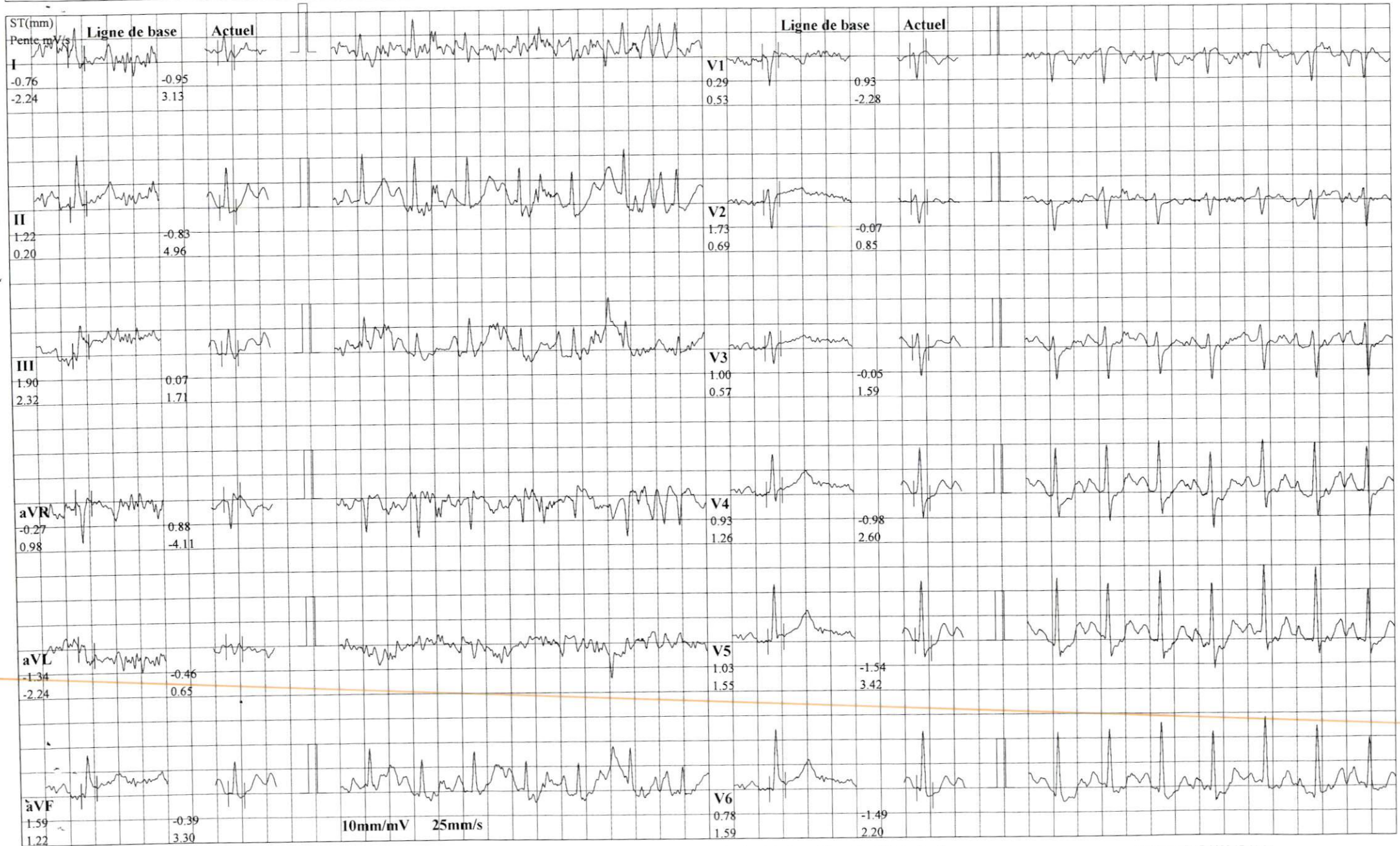



# Dr BOUGRINI Hafida ECG TEMPS REEL

Patient: imakor brahim 58 Homme 165cm 71kg  
ID: 202007171629  
Date du test: 17/07/2020 16:29

128bpm  
7.3METs

Exercice  
Palier 5  
00:02(06:02)

Fox  
125W

1000Hz  
Filtre ADS  
Filtre principal

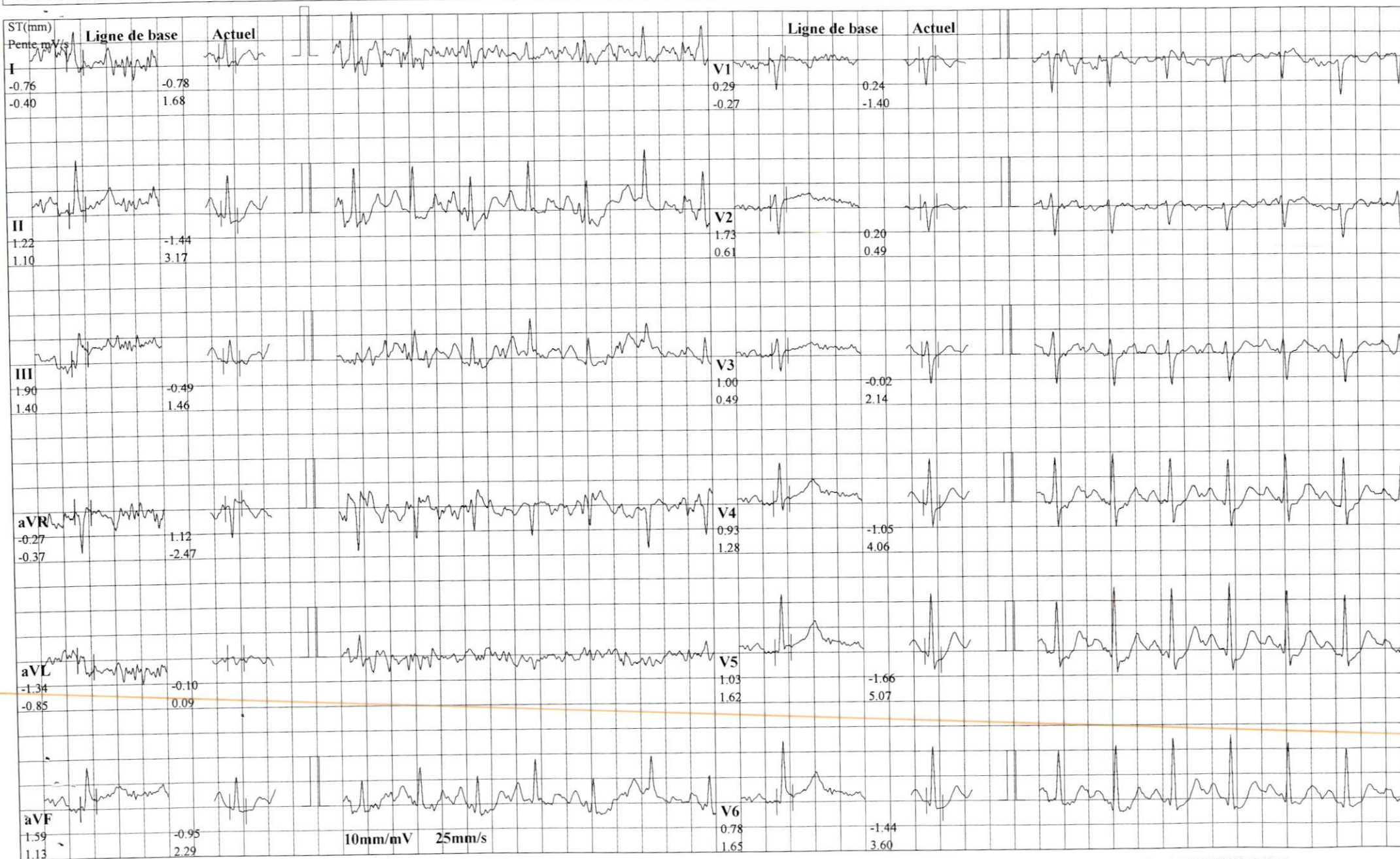



# Dr BOUGRINI Hafida ECG TEMPS REEL

Patient: imakor brahim 58 Homme 165cm 71kg  
ID: 202007171629  
Date du test: 17/07/2020 16:29

112bpm  
6.1METs

Exercice  
Palier 4  
00:01(04:11)

Fox  
100W

1000Hz  
Filtre ADS  
Filtre principal

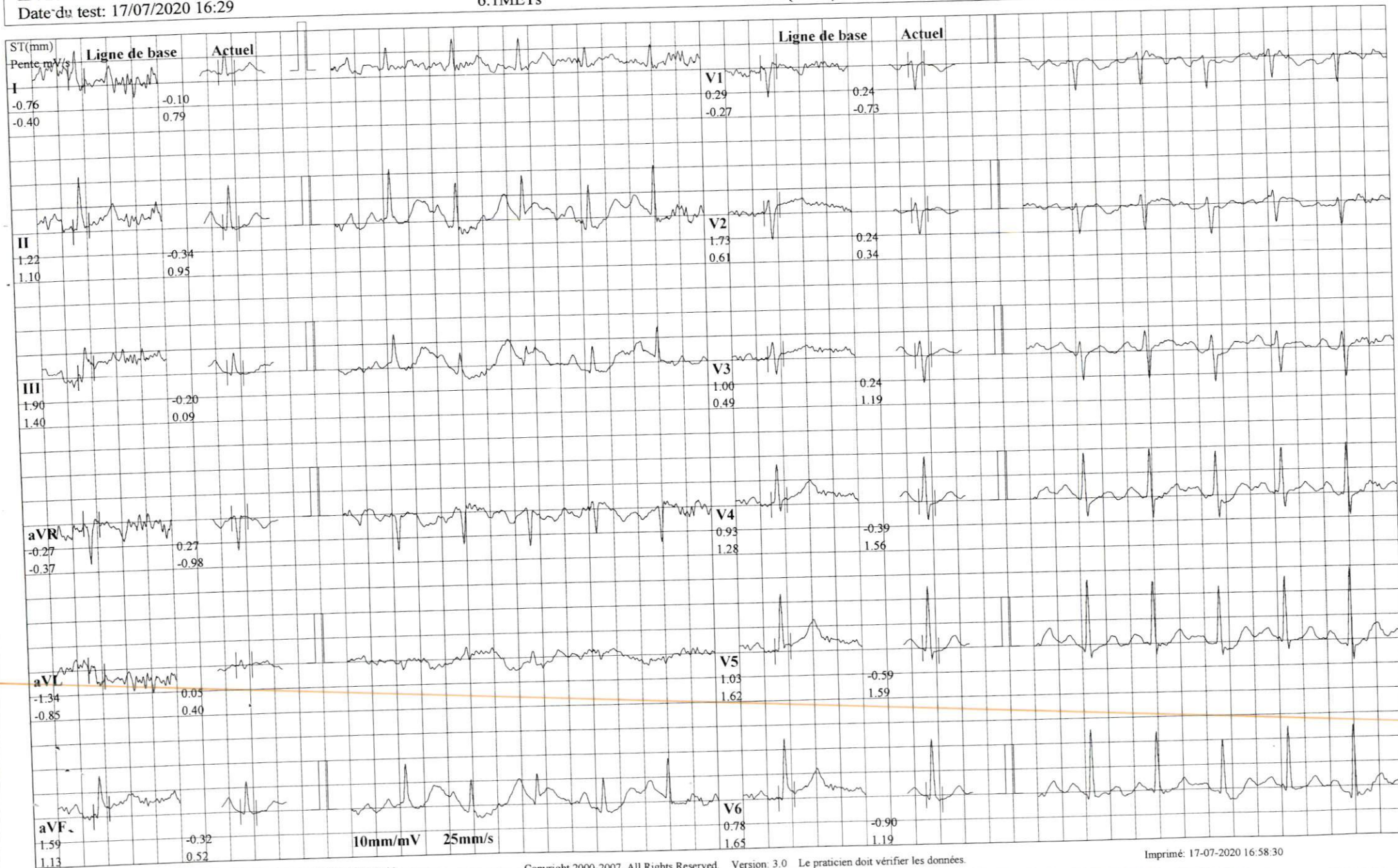



Patient: imakor brahim 58 Homme 165cm 71kg  
ID: 202007171629  
Date du test: 17/07/2020 16:29

96bpm  
4.9METs

Exercice  
Palier 3  
00:01(02:53)

Fox  
75W

1000Hz  
Filtre ADS  
Filtre principal

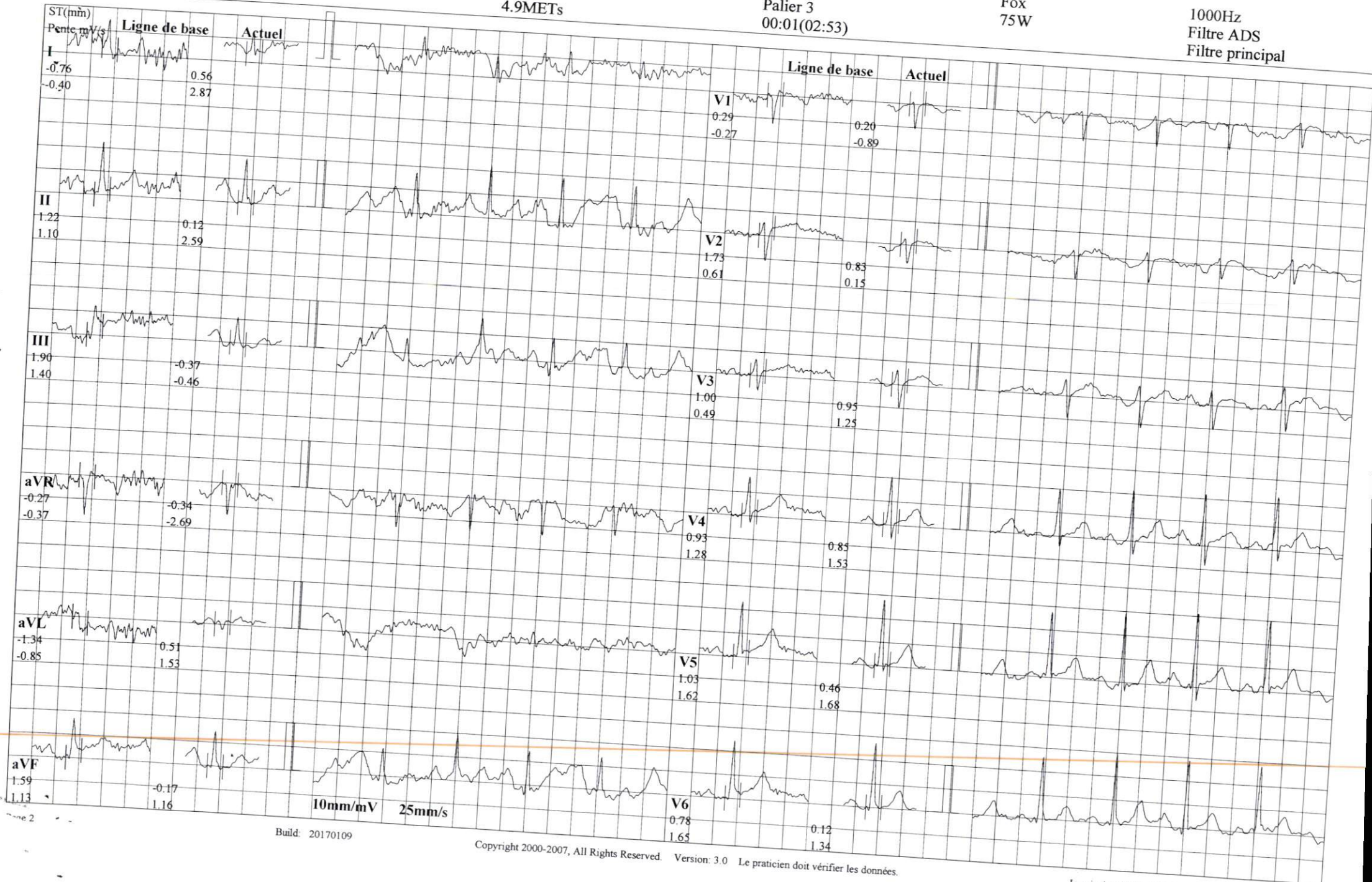

Build: 20170109

Copyright 2000-2007, All Rights Reserved. Version: 3.0 Le praticien doit vérifier les données.

Imprimé: 17-07-2020 16:57:12



# Dr BOUGRINI Hafida ECG TEMPS REEL

Patient: imakor brahim 58 Homme 165cm 71kg  
ID: 202007171629  
Date du test: 17/07/2020 16:29

84bpm  
3.7METs

Exercice  
Palier 2  
00:01(00:53)

Fox  
50W

1000Hz  
Filtre ADS  
Filtre principal

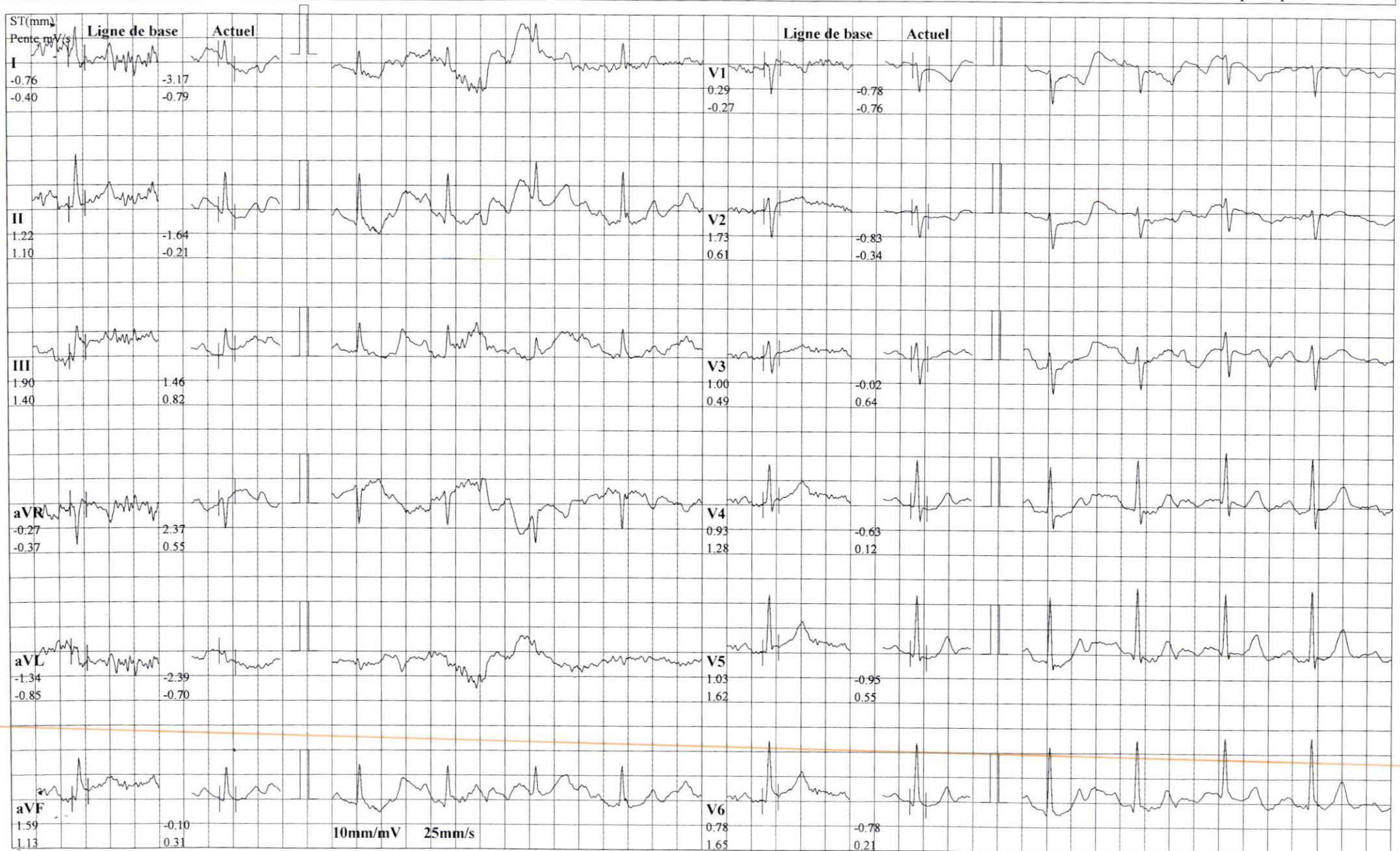



# Dr BOUGRINI Hafida

Nom : imakor brahim

Cli No.:

Sex: Male

Age: 58A

SN: 0000666

Section:

Case No.:

Lit No:

Date: 17/07/2020 14:05:45



00:00 AC+DFT+EMG 25mm/s 10mm/mV

Fréquence:	1000Hz	QT Interval:	407ms
Temps d'écha	13s	QTc Interval:	394ms
FC:	56bpm	P Axis:	64.10°
P Interval:	115ms	QRS Axis:	21.50°
QRS Interval:	81ms	T Axis:	34.80°
T Interval:	197ms	RV5/SV1	1.44/0.70mV
PR Interval:	214ms	RV5+SV1	2.14mV

Prompt:  
Total Battem11 , Battements No11 .  
Longitudinal Left axis deviation; I AV block;

Dr. BOUGRINI Hafida  
Spécialiste des Maladies  
Cardiaques et Vasculaires  
T.P: 06100123

Dr. Hafida BOUGRINI  
Cardiologue  
Av. Hassan 1er Imc, Guedira 2ème Etage  
N°9 Massira AGADIR  
Tel: 05 28 22 14 07 - GSM: 06 49 41 90 72

Docteur: