

RECOMMANDATIONS IMPORTANTES A LIRE POUR OBTENIR LES REMBOURSEMENTS ET EVITER LES REJETS

Conditions générales :

Le cadre réservé à l'adhérent doit être dûment renseigné.

Le cadre réservé au médecin doit être renseigné par le praticien lui-même notamment la nature de la maladie.

La validité de la feuille de soins est limitée à 3 mois à compter de la première consultation.

L'entente préalable est exigée pour toute hospitalisation médicale, chirurgicale, soins dentaires spéciaux, extractions multiples, parodontie orthodontie, prothèses dentaires, prothèses auditives ou orthopédiques ainsi que pour tous les actes effectués en série.

En cas d'accident, une déclaration précisant les causes et circonstances de l'accident est à joindre à la feuille de soins.

Pharmacie :

Les vignettes des médicaments doivent être obligatoirement jointes aux ordonnances.

Pour les médicaments sans vignettes une facture de la pharmacie doit être jointe.

Biologie et Biologie :

La facture ainsi qu'une copie des résultats des analyses ou du compte rendu (sous pli confidentiel) doivent être jointes à l'ordonnance médicale pour toute demande de remboursement.

Un pli confidentiel du médecin prescripteur des analyses ou radios peut être demandé par le médecin conseil de la mutuelle.

Optique :

L'ordonnance du médecin prescripteur et la facture de l'opticien sont à joindre à la feuille de soins.

Rééducation :

L'entente préalable renseignée par le médecin prescripteur est exigée avant le début des séances de rééducations.

Pour le remboursement, la facture et le calendrier des séances effectuées sont à joindre à la feuille de soins.

Dentaire :

En cas de prothèses ou de traitement canaux, l'accord préalable renseigné sur la feuille de soins est obligatoire avant le début de traitement.

La facture doit être jointe à la feuille de soins pour toute demande de remboursement.

La radio-après soins est obligatoire en cas de prothèses ou de traitement canaux.

Maladie et Affection Longue Durée ALD et ALC :

La déclaration de maladie chronique doit être renseignée par le médecin prescripteur et renouvelée tous les 6 mois.

Adresses Mails utiles

Réclamation : contact@mupras.com

Prise en charge : pec@mupras.com

Adhésion et changement de statut : adhesion@mupras.com

MUPRAS garantit le respect de la loi n° 09-08 relative à la protection des personnes physiques à l'égard du traitement des données à caractère personnel.

MUPRAS : Centre Allal Ben Abdellah - 6ème Etage Angle Rue Mohamed Fakir et Rue Allal Ben Abdellah - Quartier de l'Horloge Casablanca 20000 - Tél. : 05 22 20 45 45 (LG) - Fax : 05 22 22 78 18 - www.mupras.com



MUPRAS
Mutuelle de Prévoyance
& d'Actions Sociales
de Royal Air Maroc

Déclaration de Maladie

NB: N° P19- 060410
34543

☐ Maladie

☐ Dentaire

☐ Optique

☐ Autres

Cadre réservé à l'adhérent (e)

Matricule : 0000645 Société :

☐ Actif

☐ Pensionné(e)

☐ Autre :

Nom & Prénom : ATOUF ELALIA

Date de naissance :

Adresse :

Tél. : Total des frais engagés : Dhs

Cadre réservé au Médecin

Cachet du médecin :

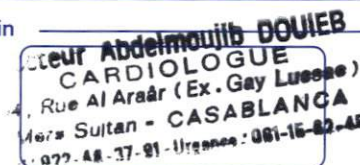

Date de consultation : 23 Juil 2020

Nom et prénom du malade : MOUJIB ELALIA Age: 1948

Lien de parenté : ☐ Lui-même

☐ Conjoint

☐ Enfant

Nature de la maladie :

En cas d'accident préciser les causes et circonstances :

Dans le cas où la maladie aurait un caractère confidentiel, communiquer les renseignements sous pli confidentiel à l'attention du médecin conseil de la Mutuelle.

J'atteste sur l'honneur l'exactitude des renseignements portés sur la présente déclaration. Je déclare avoir pris connaissance de la clause relative à la protection des données personnelles.

Fait à :

Le : 24 / 07 / 2020

Signature de l'adhérent(e) :

[Signature]

RELEVÉ DES FRAIS ET HONORAIRES

Dates des Actes	Natures des Actes	Nombre et Coefficient	Montant détaillé des Honoraires
23 Jul 2020	OS + EEG		300,00
23 Jul 2020	ilw depple		
	cardiaque		1000,00

Cachet et signature du Praticien attestant le paiement des Actes
Docteur Abdelmoujid DOUCHE
 CARDIOLOGUE
 94, Rue Al Araar (Ex. Gay Lussac)
 Mers Sultan - CASABLANCA
 Tél: 022-48-37-91 - 11999999

Cachet et signature du Praticien attestant le paiement des Actes
Docteur Abdelmoujid DOUCHE
 CARDIOLOGUE
 94, Rue Al Araar (Ex. Gay Lussac)
 Mers Sultan - CASABLANCA
 Tél: 022-48-37-91 - 11999999

EXECUTION DES ORDONNANCES

Cachet du Pharmacien ou du Fournisseur	Date	Montant de la Facture
	23/07/2020	496,20

ANALYSES - RADIOGRAPHIES

Cachet et signature du Laboratoire et du Radiologue	Date	Désignation des Coefficients	Montant des Honoraires

AUXILIAIRES MEDICAUX

Cachet et signature du Praticien	Date des Soins	Nombre				Montant détaillé des Honoraires
		A M	P C	I M	I V	

RELEVÉ DES FRAIS ET HONORAIRES

Le praticien est prié de préciser la dent traitée, l'acte pratiqué en indiquant la nature des soins.

Important :

Veillez joindre les radiographies en cas de prothèses ou de traitement canaux, ainsi que le bilan d

SOINS DENTAIRES	Dents Traitées	Nature des Soins	Coefficient															
				COEFFICIENT DES TRAVAUX														
					MONTANTS DES SOINS													
				DEBUT D'EXECUTION														
				FIN D'EXECUTION														
O.D.F PROTHESES DENTAIRES	DETERMINATION DU CCOEFFICIENT MASTICATOIRE <table border="1"> <tr> <td colspan="2">H</td> </tr> <tr> <td>25533412</td> <td>21433552</td> </tr> <tr> <td>00000000</td> <td>00000000</td> </tr> <tr> <td>D</td> <td>G</td> </tr> <tr> <td>00000000</td> <td>00000000</td> </tr> <tr> <td>35533411</td> <td>11433553</td> </tr> <tr> <td colspan="2">B</td> </tr> </table>			H		25533412	21433552	00000000	00000000	D	G	00000000	00000000	35533411	11433553	B		COEFFICIENT DES TRAVAUX
H																		
25533412	21433552																	
00000000	00000000																	
D	G																	
00000000	00000000																	
35533411	11433553																	
B																		
	(Création, remont, adjonction) Fonctionnel, Thérapeutique, nécessaire à la profession			MONTANTS DES SOINS														
				DATE DU DEVIS														
				DATE DE L'EXECUTION														

VISA ET CACHET DU PRATICIEN ATTESTANT LE DEVIS

VISA ET CACHET DU PRATICIEN ATTESTANT L'EXECUTION

DR Abdelmoujib DOUIEB

CARDIOLOGUE

Diplômé de l'université de LYON

Diplômé en Echographie et Doppler Cardiaque

Membre de la Société Française de Cardiologie

Casablanca le : 23.07.2020

PHARMACIE DE L'ORIENT
Mme LAKHASSI TABBARA Latifa
213, Bd Youssef El Moussour - Casablanca
Tél: 0522 36 75 51

Mourabe el alia



120,00 x 3

Vepran 150 : 1 comp/ j matin

136,20

Nasonex 1 flacon



496,20

Docteur Abdelmoujib DOUIEB
CARDIOLOGUE
94, Rue AL ARAAR (Ex. Guy Lussac)
Mers Sultan - Casablanca 01
Tél: 0522.48.37.91-GSM:06.15.62.45

4 mois

Cabinet Dr Abdelmoujib DOUIEB
94 Rue AL ARAAR (Entre Rondpoint Mersultan et Alpha 55) Casablanca
Tél : 0522.48.37.91 SUR RDV

Vepran 150 mg et 300 mg, comprimés pelliculés sécables

Irbésartan

Veillez lire attentivement l'intégralité de cette notice

- Gardez cette notice, vous pourriez en avoir besoin.
- Si vous avez toute autre question, consultez votre médecin ou à votre pharmacien.
- Ce médicament vous a été prescrit pour un usage spécifique. Si vous prenez d'autres médicaments, même en cas de symptômes identiques, cela pourrait lui être nuisible.
- Si l'un des effets indésirables décrits dans cette notice, parlez-en à votre médecin ou à votre pharmacien.



...tre médecin ou à votre pharmacien.
...tre, même en cas de symptômes
...onné dans cette notice, parlez-en à

Dans cette notice :

1. QU'EST-CE QUE Vepran 150 mg et 300 mg, comprimés ET DANS QUELS CAS EST-IL UTILISÉ ?
2. QUELLES SONT LES INFORMATIONS A CONNAITRE AVANT DE PRENDRE Vepran 150 mg et 300 mg, comprimés ?
3. COMMENT PRENDRE Vepran 150 mg et 300 mg, comprimés ?
4. QUELS SONT LES EFFETS INDESIRABLES EVENTUELS ?
5. COMMENT CONSERVER Vepran 150 mg et 300 mg, comprimés ?
6. INFORMATIONS SUPPLEMENTAIRES

120,00

1. QU'EST-CE QUE Vepran 150 mg et 300 mg, comprimés ET DANS QUELS CAS EST-IL UTILISÉ ?

Vepran appartient à un groupe de médicaments connus sous le nom d'antagonistes de récepteurs de l'angiotensine-II.

L'angiotensine-II est une substance formée par l'organisme qui se lie aux récepteurs des vaisseaux sanguins, ce qui entraîne leur constriction. Il en résulte une élévation de la pression artérielle. Vepran empêche la liaison de l'angiotensine-II à ces récepteurs et provoque ainsi un relâchement des vaisseaux sanguins et une baisse de la pression artérielle.

Vepran ralentit la dégradation du fonctionnement des reins chez les patients ayant une pression artérielle et un diabète de type 2.

Vepran est utilisé :

- pour traiter l'hypertension artérielle essentielle (*élévation de la pression artérielle*).
- pour protéger les reins des patients ayant une élévation de la pression artérielle, un diabète de type 2 et ayant une preuve biologique d'altération de la fonction rénale.

2. QUELLES SONT LES INFORMATIONS A CONNAITRE AVANT DE PRENDRE Vepran 150 mg et 300 mg, comprimés ?

Si votre médecin vous a informé(e) d'une intolérance à certains sucres, contactez-le avant de prendre ce médicament.

Ne prenez jamais Vepran 150 mg et 300 mg, comprimés dans les cas suivants :

- si vous êtes allergique (hypersensible) à l'irbésartan ou à l'un des autres composants contenus dans Vepran.
- si vous êtes enceinte de plus de 3 mois (il est également préférable d'éviter de prendre Vepran en début de grossesse).

Vepran 150 mg et 300 mg, comprimés pelliculés sécables

Irbésartan

Veillez lire attentivement l'intégralité de cette notice

- Gardez cette notice, vous pourriez en avoir besoin.
- Si vous avez toute autre question, consultez votre médecin ou à votre pharmacien.
- Ce médicament vous a été prescrit pour un usage spécifique. Si vous prenez d'autres médicaments, même en cas de symptômes identiques, cela pourrait lui être nuisible.
- Si l'un des effets indésirables décrits dans cette notice, parlez-en à votre médecin ou à votre pharmacien.



...tre médecin ou à votre pharmacien.
...tre, même en cas de symptômes
...onné dans cette notice, parlez-en à

Dans cette notice :

1. QU'EST-CE QUE Vepran 150 mg et 300 mg, comprimés ET DANS QUELS CAS EST-IL UTILISÉ ?
2. QUELLES SONT LES INFORMATIONS A CONNAITRE AVANT DE PRENDRE Vepran 150 mg et 300 mg, comprimés ?
3. COMMENT PRENDRE Vepran 150 mg et 300 mg, comprimés ?
4. QUELS SONT LES EFFETS INDESIRABLES EVENTUELS ?
5. COMMENT CONSERVER Vepran 150 mg et 300 mg, comprimés ?
6. INFORMATIONS SUPPLEMENTAIRES

120,00

1. QU'EST-CE QUE Vepran 150 mg et 300 mg, comprimés ET DANS QUELS CAS EST-IL UTILISÉ ?

Vepran appartient à un groupe de médicaments connus sous le nom d'antagonistes de récepteurs de l'angiotensine-II.

L'angiotensine-II est une substance formée par l'organisme qui se lie aux récepteurs des vaisseaux sanguins, ce qui entraîne leur constriction. Il en résulte une élévation de la pression artérielle. Vepran empêche la liaison de l'angiotensine-II à ces récepteurs et provoque ainsi un relâchement des vaisseaux sanguins et une baisse de la pression artérielle.

Vepran ralentit la dégradation du fonctionnement des reins chez les patients ayant une pression artérielle et un diabète de type 2.

Vepran est utilisé :

- pour traiter l'hypertension artérielle essentielle (*élévation de la pression artérielle*).
- pour protéger les reins des patients ayant une élévation de la pression artérielle, un diabète de type 2 et ayant une preuve biologique d'altération de la fonction rénale.

2. QUELLES SONT LES INFORMATIONS A CONNAITRE AVANT DE PRENDRE Vepran 150 mg et 300 mg, comprimés ?

Si votre médecin vous a informé(e) d'une intolérance à certains sucres, contactez-le avant de prendre ce médicament.

Ne prenez jamais Vepran 150 mg et 300 mg, comprimés dans les cas suivants :

- si vous êtes allergique (hypersensible) à l'irbésartan ou à l'un des autres composants contenus dans Vepran.
- si vous êtes enceinte de plus de 3 mois (il est également préférable d'éviter de prendre Vepran en début de grossesse).

Vepran 150 mg et 300 mg, comprimés pelliculés sécables

Irbésartan

Veillez lire attentivement l'intégralité de cette notice

- Gardez cette notice, vous pourriez en avoir besoin.
- Si vous avez toute autre question, consultez votre médecin ou à votre pharmacien.
- Ce médicament vous a été prescrit pour un usage spécifique. Si vous prenez d'autres médicaments, même en cas de symptômes identiques, cela pourrait lui être nuisible.
- Si l'un des effets indésirables décrits dans cette notice, parlez-en à votre médecin ou à votre pharmacien.



...tre médecin ou à votre pharmacien.
...tre, même en cas de symptômes
...onné dans cette notice, parlez-en à

Dans cette notice :

1. QU'EST-CE QUE Vepran 150 mg et 300 mg, comprimés ET DANS QUELS CAS EST-IL UTILISÉ ?
2. QUELLES SONT LES INFORMATIONS A CONNAITRE AVANT DE PRENDRE Vepran 150 mg et 300 mg, comprimés ?
3. COMMENT PRENDRE Vepran 150 mg et 300 mg, comprimés ?
4. QUELS SONT LES EFFETS INDESIRABLES EVENTUELS ?
5. COMMENT CONSERVER Vepran 150 mg et 300 mg, comprimés ?
6. INFORMATIONS SUPPLEMENTAIRES

120,00

1. QU'EST-CE QUE Vepran 150 mg et 300 mg, comprimés ET DANS QUELS CAS EST-IL UTILISÉ ?

Vepran appartient à un groupe de médicaments connus sous le nom d'antagonistes de récepteurs de l'angiotensine-II.

L'angiotensine-II est une substance formée par l'organisme qui se lie aux récepteurs des vaisseaux sanguins, ce qui entraîne leur constriction. Il en résulte une élévation de la pression artérielle. Vepran empêche la liaison de l'angiotensine-II à ces récepteurs et provoque ainsi un relâchement des vaisseaux sanguins et une baisse de la pression artérielle.

Vepran ralentit la dégradation du fonctionnement des reins chez les patients ayant une pression artérielle et un diabète de type 2.

Vepran est utilisé :

- pour traiter l'hypertension artérielle essentielle (*élévation de la pression artérielle*).
- pour protéger les reins des patients ayant une élévation de la pression artérielle, un diabète de type 2 et ayant une preuve biologique d'altération de la fonction rénale.

2. QUELLES SONT LES INFORMATIONS A CONNAITRE AVANT DE PRENDRE Vepran 150 mg et 300 mg, comprimés ?

Si votre médecin vous a informé(e) d'une intolérance à certains sucres, contactez-le avant de prendre ce médicament.

Ne prenez jamais Vepran 150 mg et 300 mg, comprimés dans les cas suivants :

- si vous êtes allergique (hypersensible) à l'irbésartan ou à l'un des autres composants contenus dans Vepran.
- si vous êtes enceinte de plus de 3 mois (il est également préférable d'éviter de prendre Vepran en début de grossesse).

NASONEX® 50 microgrammes/dose, suspension pour pulvérisation nasale
Furoate de mométasone

Veuillez lire attentivement cette notice avant d'utiliser ce médicament car elle contient des informations importantes pour vous.

- Gardez cette notice. Vous
 - Si vous avez d'autres quest
 - Ce médicament vous a ét
 - Il pourrait leur être nocif, m
 - Si vous ressentez un quelco
 - Ceci s'applique aussi à tout
 - rubrique 4.
- NASONEX 50 µg/dose
Suspension pour pulvérisation nasale
Flacon de 120 doses
P.P.V. : 136,20 DH
Distribué par MSD Maroc*
- armacien.
z pas à d'autres personnes.
tiques aux vôtres.
idecin ou votre pharmacien.
nné dans cette notice. Voir

Que contient cette notice ?

1. Qu'est-ce que NASONEX 50 microgrammes/dose, suspension pour pulvérisation nasale et dans quels cas est-il utilisé ?
2. Quelles sont les informations à connaître avant d'utiliser NASONEX 50 microgrammes/dose, suspension pour pulvérisation nasale ?
3. Comment utiliser NASONEX 50 microgrammes/dose, suspension pour pulvérisation nasale ?
4. Quels sont les effets indésirables éventuels ?
5. Comment conserver NASONEX 50 microgrammes/dose, suspension pour pulvérisation nasale ?
6. Contenu de l'emballage et autres informations
1. **QU'EST-CE QUE NASONEX 50 microgrammes/dose, suspension pour pulvérisation nasale ET DANS QUELS CAS EST-IL UTILISÉ ?**

Classe pharmacothérapeutique : Décongestionnants et autres préparations nasales à usage topique - corticoïdes, code ATC : R01AD09

Qu'est-ce que NASONEX ?

NASONEX pulvérisation nasale contient du furoate de mométasone, qui appartient à un groupe de médicaments appelés corticoïdes. La pulvérisation de furoate de mométasone dans le nez contribue à soulager l'inflammation (gonflement et irritation du nez), les éternuements, les démangeaisons et l'obstruction ou les écoulements du nez.

Dans quels cas NASONEX est-il utilisé ?

Rhinite allergique saisonnière (rhume des foins) et rhinite perannuelle

NASONEX est utilisé pour traiter les symptômes du rhume des foins (aussi appelé rhinite allergique saisonnière) et de la rhinite perannuelle chez les adultes et les enfants à partir de 3 ans.

Nom Patient MOURABE EL ALIA
Médecin : DR DOUIEB ABDELMOUJIB
Date Exam. : 23-07-2020

Page-2

<Comments>

BON VG NORMOKINETIQUE
FEVG A 60 5
PAS D'HVG
PAS DE VALVULOPATHIE
BONNE FCT DU VD

Docteur Abdelmoujib DOUIEB
CARDIOLOGUE
94 Rue Al Araar (Ex. Gay Lussac)
Mers Sultan - Casablanca 21
Tél: 022.43.37.91-GSM:061.15.62.45

SIGNATURE du Médecin :

DR DOUIEB ABDELMOUJIB

CABINET D'EXPLORATIONS CARDIO VASCULAIRE DR DOUIEB

94 RUE AL ARRAR MERSULTAN CASABLANCA TEL 05 22 483791
ECHOGRAPHIE ALOKA V60 PREMIUM ANNEE 2017
DR DOUIEB ABDELMOUJIB
COMPTE-RENDU D'ECHO-DOPPLER COULEUR

Fonct Card Exam.

Infos Patient

ID : x200723-102831
Nom : MOURABE EL ALIA

23-07-2020

Infos Site

Descript d'Examen:
Médecin Traitant :
Médecin P. : DR DOUIEB ABDELMOUJIB
Echographis :

<Fonction VG mode M>

Teichholz

VEI
DC
DCI
FE 58.8%
FR 31.3%
MVG(Devereux) 202g
SC(DuBois)

	Diastole	Systole
DIVG	50mm	34mm
SIV	10mm	15mm
PPVG	9mm	13mm

<OG/Ao(M)>

	Diastole	Systole
Diam OG		29mm
Diam Ao	26mm	
Diam VA		20mm

<Dop Valve Mitrale>

Dop Flux Transmitral

Pic E 40.2cm/s
Pic A 63.4cm/s
V Moy.
GPm
VTI
Tdec 201ms
P1/2T
SVM(P1/2T)
E/A 0.63
durA
VPdurA
VPdurA-durA

<Dop TDI Pw>

TDI AM2
Pic S1 8.7cm/s
Pic Em 6.8cm/s
Pic Am 9.6cm/s

E/Ea 5.90

<Dop TDI Pw>

TDITric
Pic S1 13.5cm/s
ACC

Tacc

Docteur Abdelmoujib DOUIEB
CARDIOLOGUE
94, Rue Al Arrar (Ex-Gay Lussan)
Mers Sultan - Casablanca
Tél. 05 22 48 37 91 GSM 061 15 02 45

Dr Abdelmoujib DOUIEB

Casablanca le : 23.07.2020

.07.2020

CARDIOLOGUE

Diplômé de l'Université de LYON

Note d'honoraire 325 /20

MME MOURAB EL ALIA

CS + ECG 300.00 dhs

ECHODOPPLER CARDIAQUE 1000.00 dhs

Total : 1300.00 dhs

Arrêter la présente a la somme de mille trois cents dirhams

Dr . Douieb

Docteur Abdelmoujib DOUIEB
CARDIOLOGUE
94, Rue Al Araar / Ex. Gay Lussac,
Mers Sultan - CASABLANCA
Tél: 022-48-37-91 - Urgence: 061-15-82-11

Cabinet Dr Douieb
94 Rue Al Araar Mersultan – Casablanca
Tél 05.22.48.37.91

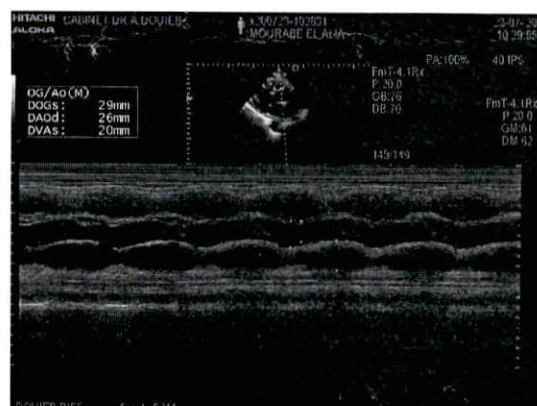
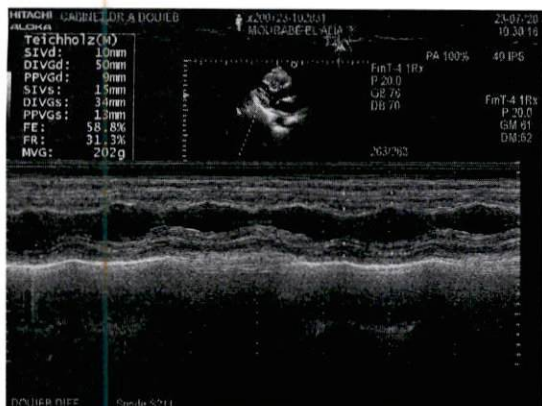
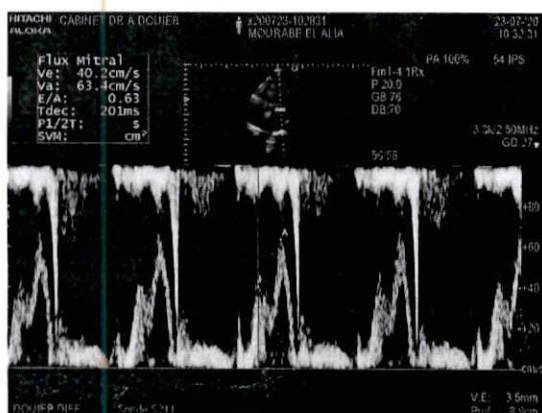
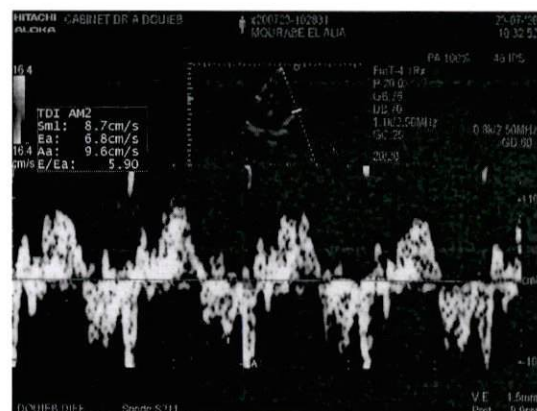
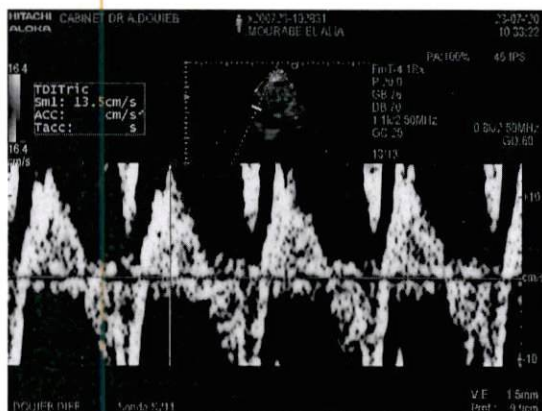

ECG

CABINET D'EXPLORATIONS CARDIO-VASCULAIRES DOCTEUR A. DOUIEB

94 Rue Al Araar Mersultan Casablanca - Tél : 05.22.48.37.91

NOM: MOURABE ELL ALIA ID : Sexe : Age : Date Test : 23-07-2020 09:24

Médecin Référent: DR A. DOUIEB

10mm/mV 25mm/s

Filtre Principal: On Filtre ADS: On



Fréquence :	1000 Hz	Intervalle QT :	468 ms
Durée Ech.:	8 s	Intervalle QTc :	567 ms
FC :	88 bpm	Axe P :	98.3°
Durée P :	188 ms	Axe QRS :	-58.4°
Durée QRS :	127 ms	Axe T :	64.0°
Durée T :	311 ms	RV5/SV1:	0.08/0.36mV
Intervalle PR :	239 ms	RV5+SV1:	0.43mV

Suggestion :

TA 130/85

Signature Médecin:

Docteur Abdelmoujahid DOUIEB
94 Rue Al Araar Mersultan Casablanca
Tél : 05.22.48.37.91