

RECOMMANDATIONS IMPORTANTES A LIRE POUR CTIVER LES REMBOURSEMENTS ET EVITER LES REJETS

nditions générales :

Le cadre réservé à l'adhérent doit être dûment renseigné.

Le cadre réservé au médecin doit être renseigné par le praticien lui-même notamment la nature de la maladie.

La validité de la feuille de soins est limitée à 3 mois à compter de la première consultation.

L'entente préalable est exigée pour toute hospitalisation médicale, chirurgicale, soins dentaires spéciaux, extractions multiples, parodontie orthodontie, prothèses dentaires, prothèses auditives ou orthopédiques ainsi que pour tous les actes effectués en série.

En cas d'accident, une déclaration précisant les causes et circonstances de l'accident est à joindre à la feuille de soins.

armacie :

Les vignettes des médicaments doivent être obligatoirement jointes aux ordonnances.

Pour les médicaments sans vignettes une facture de la pharmacie doit être jointe.

diologie et Biologie :

La facture ainsi qu'une copie des résultats des analyses ou du compte rendu (sous pli confidentiel) doivent être jointes à l'ordonnance médicale pour toute demande de remboursement.

Un pli confidentiel du médecin prescripteur des analyses ou radios peut être demandé par le médecin conseil de la mutuelle.

tique :

L'ordonnance du médecin prescripteur et la facture de l'opticien sont à joindre à la feuille de soins.

éducation :

L'entente préalable renseignée par le médecin prescripteur est exigée avant le début des séances de rééducations.

Pour le remboursement, la facture et le calendrier des séances effectuées sont à joindre à la feuille de soins.

ntaire :

En cas de prothèses ou de traitement canaux, l'accord préalable renseigné sur la feuille de soins est obligatoire avant le début de traitement.

La facture doit être jointe à la feuille de soins pour toute demande de remboursement.

La radio-après soins est obligatoire en cas de prothèses ou de traitement canaux.

ladie et Affection Longue Durée ALD et ALC :

La déclaration de maladie chronique doit être renseignée par le médecin prescripteur et renouvelée tous les 6 mois.

Adresses Mails utiles

Réclamation : contact@mupras.com
Prise en charge : pec@mupras.com
Adhésion et changement de statut : adhesion@mupras.com

MUPRAS garantit le respect de la loi n° 09-08 relative à la protection des personnes physiques à l'égard du traitement des données à caractère personnel.

MUPRAS : Centre Allal Ben Abdellah - 6ème Etage Angle Rue Mohamed Fakir et Rue Allal Ben Abdellah - Quartier de l'Horloge
Casablanca 20000 - Tél. : 05 22 20 45 45 (LG) - Fax : 05 22 22 78 18 - www.mupras.com



MUPRAS

Mutuelle de Prévoyance
& d'Actions Sociales
de Royal Air Maroc

Déclaration de Maladie

N°D: 34825
N° W19-546571

☒ Maladie ☐ Dentaire ☐ Optique ☐ Autres

Cadre réservé à l'adhérent(e)

Matricule : 01204 Société : RAM

☐ Actif ☒ Pensionné(e) ☐ Autre

Nom & Prénom : DAHOUR NOUREDDINE

Date de naissance : 18-07-49

Adresse : IDEM

Tél. : 061664885 Total des frais engagés : 2.405,00 Dhs

Cadre réservé au Médecin

Cachet du médecin :

Date de consultation : 1

Nom et prénom du malade : BEN ELLOUACH BOUCHRA

Lien de parenté : ☐ Lui-même ☒ Conjoint ☐ Enfant

Nature de la maladie : Chirurgie Atlas - 17671

En cas d'accident préciser les causes et circonstances :

Dans le cas où la maladie aurait un caractère confidentiel, communiquer les renseignements sous pli confidentiel à l'attention du médecin conseil de la Mutuelle.

J'atteste sur l'honneur l'exactitude des renseignements portés sur la présente déclaration. Je déclare avoir pris connaissance de la clause relative à la protection des données personnelles.

Fait à : CASABLANCA

Signature de l'adhérent(e) :

Le : 17/07/20





polyclinique **Atlas**
ANFA

Coelio - Chirurgie
Chirurgie générale
Chirurgie de l'obésité
Chirurgie carcinologique

Casablanca le, 23/11/20

Mme. Melle. M.

- ☒ NFS + Plaquettes
- ☒ TP - TCK
- ☒ CRP
- ☒ Ferretine

- ☐ PROCALCITONINE
- ☐ HB GLYQUE

- ☐ UREE
- ☒ CREATININE

- ☒ Transaminases
- ☐ BILIRUBINE

- ☐ TRIGLECIDES
- ☐ PHOSPHATASE ALCALINE

- ☐ AMYLASEMIE
- ☒ LIPASEMIE

☒ Y GT

- ☐ Test respiratoire de l'Hélicobacter pylori

- ☒ TSH
- ☐ T4 LIBRE
- ☐ PSA
- ☐ CA19.9
- ☐ CA 125
- ☐ ACE
- ☐ AFP
- ☐ CA153

- ☐ GROUPAGE
- ☐ VS

☐ IONNOGRAMME COMPLET

- ☒ GLYCEMIE
- ☐ AC anti nucléaire
- ☐ AC anti DNA natifs

- ☐ Fibrinogène
- ☐ CHOLESTEROL

☐ ACIDE URIQUE

☐ Copro parasitologie

☒ Aghbs

☒ HCV

☐ Charge virale par PCR

☐ HIV

☐ TPHA

☐ VDRL

☐ CMV

☐ VIDAL ET FELIX

☐ ECBU



Docteur *[Signature]*
Chirurgie
Clinique Atlas
INP: 09 22 90 09 67



مختبر التحليلات الطبية الرغراغي

LABORATOIRE D'ANALYSES MEDICALES REGRAGUI

S. MESTASSI

Biologiste Diplômé de la faculté
De Médecine et de Pharmacie
de Clermont Ferrand

FACTURE N° : 2007242014

Casablanca le 24-07-2020

Mme Bouchra BENJELLOUN (Ep DAHEUR)

Date de l'examen : 24-07-2020

INPE :



Caisse : **MUPRAS**

Analyses :

Récapitulatif des analyses

CN	Analyse	Val	Clefs
9105	Forfait traitement échantillon sanguin	E11.5	E
0111	Créatinine	B30	B
0118	Glycémie	B30	B
0141	Gamma glutamyl transférase (GGT)	B50	B
0146	Transaminases O (TGO)	B50	B
0147	Transaminases P (TGP)	B50	B
0148	Lipase	B100	B
0154	Ferritine	B250	B
0163	TSH	B250	B
0216	Numération formule	B80	B
0236	Taux de prothrombine	B40	B
0239	Temps de céphaline: TCK	B40	B
0317	Hépatite B / Ag HBS	B120	B
0324	Hépatite C / Dépistage	B300	B
0370	CRP	B100	B

TOTAL DOSSIER : 1650 DH

Arrêtée la présente facture à la somme de : mille six cent cinquante dirhams



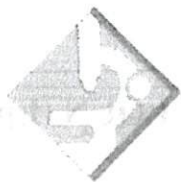

مختبر التحاليل الطبية الرغراغي

LABORATOIRE D'ANALYSES MEDICALES REGRAGUI

S. MESTASSI
Biologiste Diplômé de la faculté
De Médecine et de Pharmacie
de Clermont Ferrand



Né (e) le: 23-10-1955, âgé (e) de : 64 ans
Enregistré le: 24-07-2020 à 08:38
Edité le: 24-07-2020 à 15:52
Prélèvement : au labo
Le : 24-07-2020 à 08:52

**Mme Bouchra BENJELLOUN (Ep
DAHEUR)**

Référence : 2007242014

Prescrit par : Dr RADHI Nouredine

HEMATOCYTOLOGIE

Numération formule sanguine

(Cytométrie en flux et Impédance Beckman Coulter)

Numération

			24-01-2020
Hématies	5.11	10 ⁶ /mm ³	(3.80-5.80) 5.15
Hémoglobine	14.3	g/dl	(12.0-16.0) 14.6
Hématocrite	44.0	%	(37.0-47.0) 43.9
- VGM	86	fL	(80-98) 85
-TCMH	28	pg	(27-33) 28
- CCMH	33	g/dl	(32-36) 33
Leucocytes	5 500	/mm ³	(4 000-10 000) 6 400

Formule leucocytaire

Polynucléaires Neutrophiles	57.4	%	60.8
	3 157	mm ³	(1 800-7 500) 3 891
Polynucléaires Eosinophiles	1.0	%	0.2
	55	/mm ³	(0-700) 13
Polynucléaires Basophiles	0.0	%	0.0
	0	/mm ³	(0-200) 0
Lymphocytes	35.4	%	32.7
	1 947	/mm ³	(1 000-4 000) 2 093
Monocytes	6.2	%	6.3
	341	/mm ³	(100-1 000) 403
Plaquettes	312	10 ³ /mm ³	(150-500) 329
VPM	8.6	fl	(6.0-12.0) 8.6

Enregistré le: 24-07-2020 à 08:38
Edité le: 24-07-2020 à 15:52
Prescrit par : Dr RADHI Nouredine

**Mme Bouchra BENJELLOUN (Ep
DAHEUR)**

Né (e) le : 23-10-1955, âgé (e) de : 64 ans
Référence : **2007242014**

HEMOSTASE

Taux de prothrombine (Satellite/ Stago)

			26-10-2018
Temps de Quick patient	13.3 sec.		13.1
TP	100 %	(>70)	100
Ratio patient/ témoin	1.00	(<1.20)	1.00

Temps de céphaline active (Satellite/ Stago)

			26-10-2018
TCA patient	30 sec		30
TCA Ratio patient/ témoin	1.00	(<1.20)	1.00



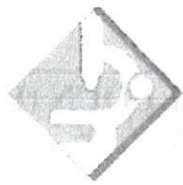

مختبر التحاليل الطبية الرغراغي

LABORATOIRE D'ANALYSES MEDICALES REGRAGUI

S. MESTASSI
Biologiste Diplômé de la faculté
de Médecine et de Pharmacie
de Clermont Ferrand



Né (e) le: 23-10-1955, âgé (e) de : 64 ans
Enregistré le: 24-07-2020 à 08:38
Edité le: 24-07-2020 à 15:52
Prélèvement : au labo
Le : 24-07-2020 à 08:52

**Mme Bouchra BENJELLOUN (Ep
DAHEUR)**

Référence : 2007242014

Prescrit par : Dr RADHI Nouredine

BIOCHIMIE SANGUINE (Cobas c311/Roche)

Aspect du sérum

Limpide

Protéine C réactive

2.8 mg/l (<5.0)

Glycémie à jeûn

1.04 g/l (0.70-1.10)
5.8 mmol/l (3.9-6.1)

24-01-2020

0.91

5.1

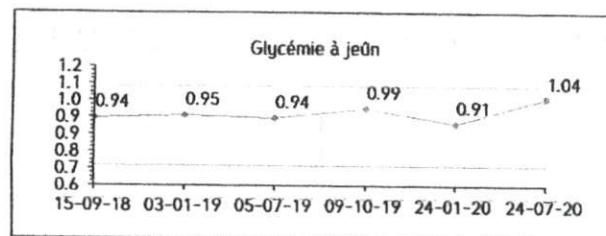

Créatinine sanguine
(Enzymatique / Cobas c311)

10.2 mg/l (5.0-11.0)
91 µmol/l (44-98)

24-01-2020

8.6

76

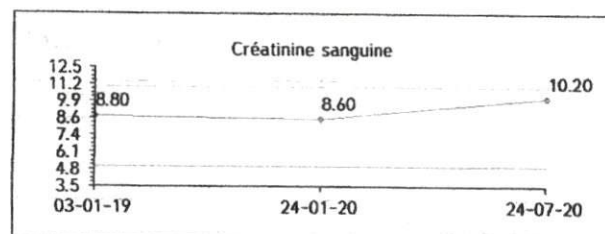

DFG par CKD EPI

58.1 ml/min (>60.0)

71.4

L'équation du CKD-EPI est plus précise que celle du MDRD et devrait remplacer cette dernière.

Transaminases ASAT/SGOT

25 UI/l (<32)

24-01-2020

25

Enregistré le: 24-07-2020 à 08:38
 Edité le: 24-07-2020 à 15:52
 Prescrit par : Dr RADHI Nouredine

**Mme Bouchra BENJELLOUN (Ep
 DAHEUR)**

Né (e) le : 23-10-1955, âgé (e) de : 64 ans
 Référence : 2007242014

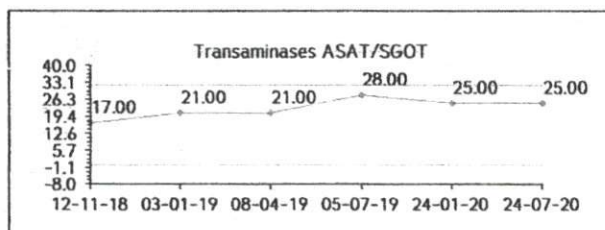

Transaminases ALAT/GPT

28 UI/l

(<31)

27

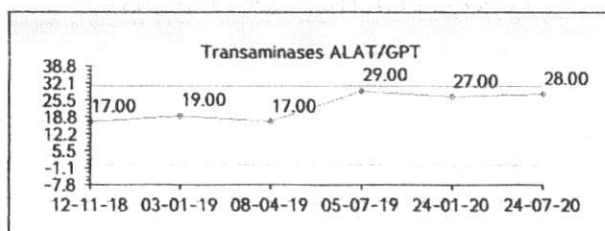

Gamma Glutamyl-Transferase

35 UI/l

(6-42)

24-01-2020

26

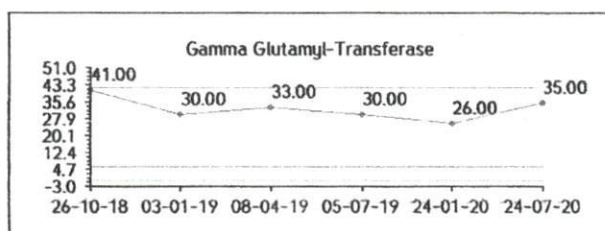

Lipase plasmatique

27 UI/l

(13-60)

24-01-2020

Ferritine

(Chimiluminescence)

109.3 ng/ml

(4.9-232.3)

81.7

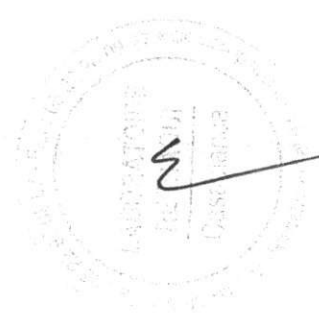
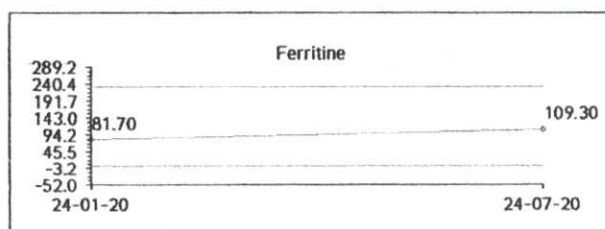



S. MESTASSI
Biologiste Diplômé de la faculté
De Médecine et de Pharmacie
de Clermont Ferrand



Né (e) le: 23-10-1955, âgé (e) de : 64 ans
Enregistré le: 24-07-2020 à 08:38
Edité le: 24-07-2020 à 15:52
Prélèvement : au labo
Le : 24-07-2020 à 08:52

**Mme Bouchra BENJELLOUN (Ep
DAHEUR)**

Référence : 2007242014

Prescrit par : Dr RADHI Nouredine

HORMONOLOGIE

Exploration thyroïdienne

Traitement :
Posologie :

Lévothyrox
75

TSH us
(ECLIA / Roche)

1.59 μ UI/ml

(0.27-4.20)

24-01-2020

1.88

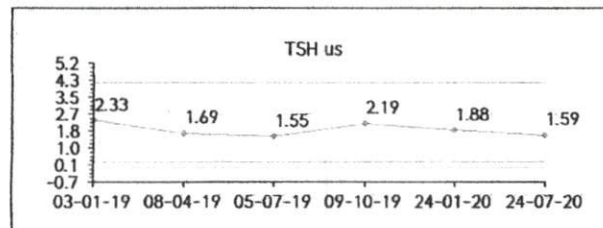

SEROLOGIE DE L'HEPATITE B

Antigène HBs
(ELFA / Biomérieux)

Résultat
Indice

Négatif

<0.1

Interprétation
Indice < 0.1 COI : Négatif
Indice > 0.1 COI : Positif

Enregistré le: 24-07-2020 à 08:38
Edité le: 24-07-2020 à 15:52
Prescrit par : Dr RADHI Noureddine

**Mme Bouchra BENJELLOUN (Ep
DAHEUR)**

Né (e) le : 23-10-1955, âgé (e) de : 64 ans
Référence : 2007242014

SEROLOGIE DE L'HEPATITE C

Anticorps anti-HCV (chimiluminescence)

Résultat

Négatif

26-10-2018

Indice

<1.0

<1.0

Interprétation :

Indice < 1.0 COI : Négatif

Indice > 1.0 COI : Positif



Casablanca le, 23/4/22

Nom et Prénom : Byjellou Barkh

A faire

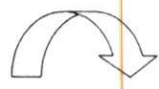

➤ **Radio poumon** ☒

➤ **T.A** ☒

➤ **ECG** ☒

➤ **CPA** ☒

Reçu : Hydrate
Cholesterol

Dr. N. RADHI
Chirurgien Atlas - Casa
Clinique Atlas - Casa
Tél : 091117671
Polyclinique Atlas
ACCUEIL
27, Rue Jean Jaurès - Casablanca
Tél : 0522 27 94 94 - Fax : 0522 27 90 00

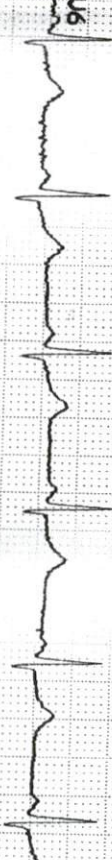
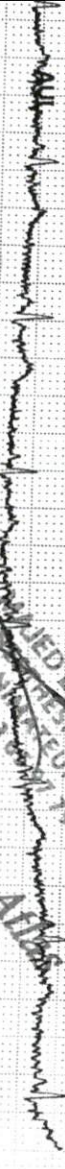
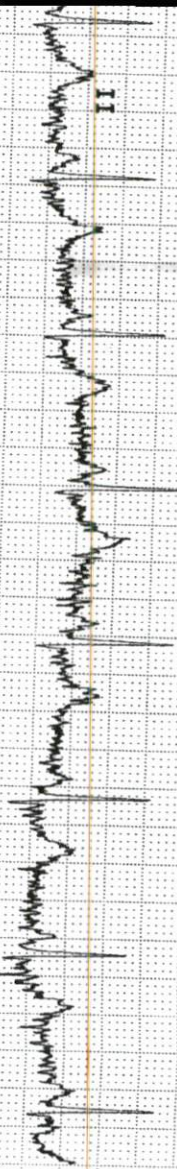
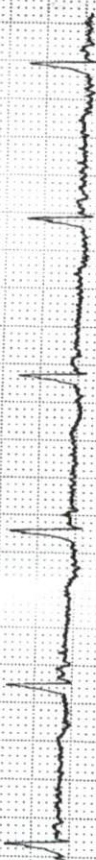
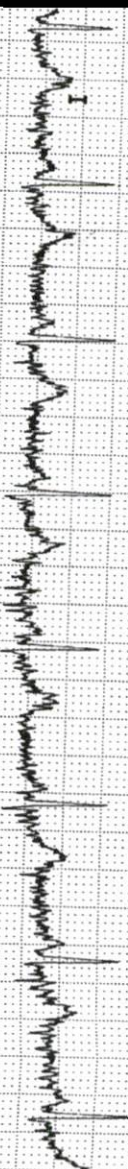

DR. MAJED EL BENNY
RESIDENT
Gsm: 0663 600 71 79
Polyclinique Atlas
ACCREDITED
21, Rue Jean Jaures - Casablanca
Tel: 0522 27 94 94 - Fax: 0522 27 90 00

F A C T U R E

N° : **3592 / 2020** du **27/07/2020**

Nom du patient	Modalité de paiement	Période hospitalisation	
Mme BENJELLOUN BOUCHRA	Payant	27/07/20	27/07/20

Désignations des prestations	Lettres Clé	Nbre	Prix unitaire	Montant DH
AIDE MED. INF. K5		1,00	50,00	50,00
ECG		1,00	200,00	200,00
			Sous/Total	250,00
Total clinique				250,00
DR. EQUIPE REANIMATEURS (rea/usi)	V2	1,00	200,00	200,00
			Sous/Total	200,00
Total autres prestations				200,00

Arrivée à la somme de :
QUATRE CENT CINQUANTE DIRHAMS

TOTAL GENERAL 450,00

Encaissé espèce	Encaissé chèque	Total	Solde
450,00		450,00	

Polyclinique Atlas
ACCUEIL
27, Rue Jean Jaurès - Casablanca
Tél : 0522 27 94 94 - Fax : 0522 27 90 00

Le : 27/07/2020 11:05

Références

3592 / Payant

N° i45984

Entrée / Sortie : 27/07/2020 - 01/01/-4713

Le Docteur EQUIPE REANIMATEURS

présente à Mme BENJELLOUN BOUCHRA

sa note d'honoraire s'élevant à la somme de
200,00 Dhs (DEUX CENTS DIRHAMS)

et le prie d'agréer l'expression de ses sentiments distingués.

Dr. MAJED EL BENNY
ANESTHÉSISTE
REANIMATEUR
Gsm : 0663 65 97 79

Polyclinique Atlas
ACCUEIL
Cacher et signature
27, Rue J. S. Lauros - Casablanca
Tél : 0522 27 94 94



COMPTE RENDU D'EXAMEN MÉDICAL

Nom : BEN SELLAM

Prénom : BOUCHRA

Date d'examen : 27.07.20

Chirurgie viscérale
Chirurgie digestive
Chirurgie de l'obésité

Chirurgie carcinologique
Hépatogastroentérologie
Endoscopie interventionnelle