

# RECOMMANDATIONS IMPORTANTES A LIRE POUR OBTENIR LES REMBOURSEMENTS ET EVITER LES REJETS

## Conditions générales :

Le cadre réservé à l'adhérent doit être dûment renseigné.

Le cadre réservé au médecin doit être renseigné par le praticien lui-même notamment la nature de la maladie.

La validité de la feuille de soins est limitée à 3 mois à compter de la première consultation.

L'entente préalable est exigée pour toute hospitalisation médicale, chirurgicale, soins dentaires spéciaux, extractions multiples, parodontie orthodontie, prothèses dentaires, prothèses auditives ou orthopédiques ainsi que pour tous les actes effectués en série.

En cas d'accident, une déclaration précisant les causes et circonstances de l'accident est à joindre à la feuille de soins.

## Pharmacie :

Les vignettes des médicaments doivent être obligatoirement jointes aux ordonnances.

Pour les médicaments sans vignettes une facture de la pharmacie doit être jointe.

## Pathologie et Biologie :

La facture ainsi qu'une copie des résultats des analyses ou du compte rendu (sous pli confidentiel) doivent être jointes à l'ordonnance médicale pour toute demande de remboursement.

Un pli confidentiel du médecin prescripteur des analyses ou radios peut être demandé par le médecin conseil de la mutuelle.

## Optique :

L'ordonnance du médecin prescripteur et la facture de l'opticien sont à joindre à la feuille de soins.

## Éducation :

L'entente préalable renseignée par le médecin prescripteur est exigée avant le début des séances de rééducations.

Pour le remboursement, la facture et le calendrier des séances effectuées sont à joindre à la feuille de soins.

## Prothésaire :

En cas de prothèses ou de traitement canalaires, l'accord préalable renseigné sur la feuille de soins est obligatoire avant le début de traitement.

La facture doit être jointe à la feuille de soins pour toute demande de remboursement.

La radio-après soins est obligatoire en cas de prothèses ou de traitement canalaires.

## Maladie et Affection Longue Durée ALD et ALC :

La déclaration de maladie chronique doit être renseignée par le médecin prescripteur et renouvelée tous les 6 mois.

## Adresses Mails utiles

Réclamation : [contact@mupras.com](mailto:contact@mupras.com)  
Prise en charge : [pec@mupras.com](mailto:pec@mupras.com)  
Adhésion et changement de statut : [adhesion@mupras.com](mailto:adhesion@mupras.com)

MUPRAS garantit le respect de la loi n° 09-08 relative à la protection des personnes physiques à l'égard du traitement des données à caractère personnel.

MUPRAS : Centre Allal Ben Abdellah - 6ème Etage Angle Rue Mohamed Fakir et Rue Allal Ben Abdellah - Quartier de l'Horloge  
Casablanca 20000 - Tél : 05 22 20 45 45 (LG) - Fax : 05 22 22 78 18 - [www.mupras.com](http://www.mupras.com)



**MUPRAS**  
Mutuelle de Prévoyance  
& d'Actions Sociales  
de Royal Air Maroc

## Déclaration de Maladie

N° P19-0025860

35726

☒ Maladie

☐ Dentaire

☐ Optique

☐ Autres

### Cadre réservé à l'adhérent (e)

Matricule : 1496 Société : RAM

☐ Actif ☐ Pensionné(e) ☒ Autre : Retraité

Nom & Prénom : LAHLOU Fouad

Date de naissance : 30/12/50

Adresse : Lot Mandorana n°124 Sidi Maarouf

Casablanca

Tél : 0663060467 Total des frais engagés : 5154,40 Dhs

### Cadre réservé au Médecin

Cachet du médecin :

Dr. BENCHAKROUNE Driss  
Cardiologue - Rythmologue  
193, Bd. Oum Rabioune - Casablanca  
Tél : 0522 90 90 20 - Urg : 06 63 11 87 87

Date de consultation : 08/06/2020

Nom et prénom du malade : LAHLOU Fouad Age : 69

Lien de parenté : ☒ Lui-même ☐ Conjoint ☐ Enfant

Nature de la maladie : MDA TAAA

En cas d'accident préciser les causes et circonstances :

Dans le cas où la maladie aurait un caractère confidentiel, communiquer les renseignements sous pli confidentiel à l'attention du médecin conseil de la Mutuelle.

J'atteste sur l'honneur l'exactitude des renseignements portés sur la présente déclaration. Je déclare avoir pris connaissance de la clause relative à la protection des données personnelles.

Fait à : CASA Le : 08/06/2020

Signature de l'adhérent(e) : *Fouad*



# RELEVÉ DES FRAIS ET HONORAIRES

Dates des Actes	Natures des Actes	Nombre et Coefficient	Montant détaillé des Honoraires	Cachet et signature du Médecin attestant le Paiement des Actes
08/06/2020	CSA EU	1	259,00	Dr. BENCHAROUNE Driss Cardiologue - Rythmologue 193, Bd. Oum Rassi Oulla - Casablanca Tel: 0522 90 80 20 - 0522 55 81 14 87 27

# EXECUTION DES ORDONNANCES

Cachet du Pharmacien ou du Fournisseur	Date	Montant détaillé des Honoraires
PHARMACIE AHMED ALI Dr. EL JOUAI DI ALI Lot: El Fath N°60 bis Sidi Mabrouk - CASABLANCA TALIFA 0522 90 80 20 - 0522 55 81 14 87 27	08/06/2020	1580,8

# ANALYSES - RADIOGRAPHIES

Cachet et signature du Laboratoire et du Radiologue	Date	Désignation des Coefficients	Montant des Honoraires
Dr. BENCHAROUNE Driss Cardiologue - Rythmologue 193, Bd. Oum Rassi Oulla - Casablanca Tel: 0522 90 80 20 - 0522 55 81 14 87 27	08/06/2020	EDL	800,00
	08/06/2020	B1780	2405,20
	08/06/2020	EDV	800,00

# AUXILIAIRES MEDICAUX

AUXILIAIRES MEDICAUX						
Cachet et signature du Praticien	Date des Soins	Nombre				Montant détaillé des Honoraires
		A M	P C	I M	I V	

# RELEVÉ DES FRAIS ET HONORAIRES

Le praticien est prié de préciser la dent traitée, l'acte pratiqué en indiquant la nature des soins.

Important :

Veuillez joindre les radiographies en cas de prothèses ou de traitement canaux, ainsi que le bilan

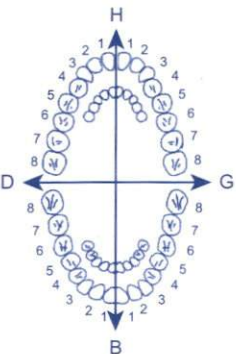
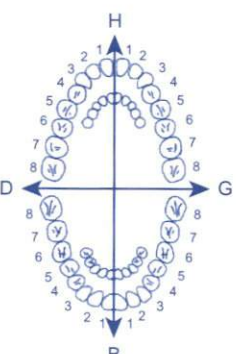
SOINS DENTAIRES	Dents Traitées	Nature des Soins	Coefficient	
				Coefficient DES TRAVAUX
				MONTANTS DES SOINS
				DEBUT D'EXECUTION
				FIN D'EXECUTION
O.D.F PROTHESES DENTAIRES	DETERMINATION DU CCEFFICIENT MASTICATOIRE H 25533412   21433552 00000000   00000000 D   G 00000000   00000000 35533411   11433553 B			Coefficient DES TRAVAUX
	(Création, remont, adjonction) Fonctionnel, Thérapeutique, nécessaire à la profession			MONTANTS DES SOINS
				DATE DU DEVIS
				DATE DE L'EXECUTION

VISA ET CACHET DU PRATICIEN ATTESTANT LE DEVIS

VISA ET CACHET DU PRATICIEN ATTESTANT L'EXECUTION

# Laboratoire d'Analyses Médicales

## Sidi Maarouf

### Facture

Casablanca, le 13/06/2020

Dossier N°: 130620-020 du: 13/06/2020

Médecin Dr : BENCHAKROUNE DRISS

Patient :Mr LAHLOU Fouad

Analyse	Valeur en B	Montant
HEMOGRAMME : NFS + PLQ	80	107,20
FERRITINE	250	335,00
GLYCEMIE A JEUN	30	40,20
SODIUM	30	40,20
POTASSIUM	30	40,20
CALCIUM	30	40,20
ACIDE URIQUE	30	40,20
UREE	30	40,20
CREATININE	30	40,20
CLAIRANCE DE LA CREATININE	80	107,20
SGOT/ASAT aspartate aminotransférase	50	67,00
SGPT/ALAT alanine-aminotransférase :	50	67,00
CK : CREATINE - KINASE	100	134,00
CHOLESTEROL TOTAL	30	40,20
HDL-CHOLESTEROL	50	67,00
LDL- CHOLESTEROL	50	67,00
TRIGLYCERIDES	50	67,00
TSH-us : Thyréostimuline-Hormone	250	335,00
VITAMINE D-25-Hydroxy-vitD ( 25 OH D2+D3 )	450	603,00
RAPPORT PROT/CREU	80	107,20
Prélèvement sang veineux	1	20,00

Laboratoire d'Analyses Médicales  
Sidi Maarouf  
Tél: 0522 37 52 09/0668 15 24 24  
Fax: 0522 37 52 71 - CASA  
Mars 2020

# *Laboratoire d'Analyses Médicales*

## Sidi Maarouf

Total :

2 405,20

LABORATOIRE SIDI MAAROUF  
ICE. N° : 001681692000016  
IF. N° : 40606866 - TP. N° : 3615986  
CNSS. N° : 986124 - RC. N° : 41027

LABORATOIRE SIDI MAAROUF  
Tel : 0522 52 71 15 24 24  
Fax : 0522 52 71 15 24 24  
Rd Pt Sidi Maarouf, 15 24 24  
Mada 3



Dr Driss BENCHAKROUNE  
 Cardiologue - Rythmologue  
 Diplômé de la faculté de médecine de Rabat  
 Diplômé en rythmologie de l'université de Bordeaux  
 Ancien médecin des hôpitaux de Bruxelles  
 Ancien médecin de l'hôpital militaire de Rabat

دكتور بنشكرون ادريس  
 متخصص في أمراض القلب و الشرايين  
 متخصص في اضطرابات نبضات القلب  
 خريج كلية الطب بالرباط و بوردو (فرنسا)  
 طبيب سابق بمستشفيات بروكسل (بلجيكا)  
 طبيب سابق بالمستشفى العسكري (بالرباط)

## CABINET DE CONSULTATIONS ET D'EXPLORATIONS CARDIO-VASCULAIRES

Casablanca, le 07/06/2020

### NOTE D'HONORAIRES

Nom : CAH LAM

Prénom : Fana

<input checked="" type="checkbox"/> Consultation + ECG	= 25000
<input checked="" type="checkbox"/> Echodoppler cardiaque	= 80000
<input checked="" type="checkbox"/> Echodoppler vasculaire	= 80000
<input type="checkbox"/> Holter ECG	=
<input type="checkbox"/> Holter tensionnel	=
<input type="checkbox"/> Contrôle de Pacemaker	=
<input type="checkbox"/> Contrôle de Défibrillateur	=
<input type="checkbox"/> Autre :	=

TOTAL = 185000 DHS

Total (en lettres) : D...ille...cent cinquante DHS

TP :36046312 ICE:001893439000027 IF:20744261

Dr. BENCHAKROUNE Driss  
 Cardiologue - Rythmologue  
 193, Bd. Oum Rabii - Oulfa - Casablanca  
 Tel : 0522 90 80 20 - Urg : 06 61 14 87 87

193, bd Oum Rabii - 2ème étage - Oulfa - Casablanca

193 شارع أم الربيع - ولفا - البيضاء

( au dessus laboratoire ORBIO - Face Lydec )

[Tapez un texte] Tel: 05 22 90 80 20

Portable/WhatsApp : 07 77 04 78 68

Email : driss.benchakroune@gmail.com



## Dr Driss BENCHAKROUNE

Cardiologue - Rythmologue  
Diplômé de la faculté de médecine de Rabat  
Diplômé en rythmologie de l'université de Bordeaux  
Ancien médecin des hôpitaux de Bruxelles  
Ancien médecin de l'hôpital militaire de Rabat

## دكتور بنشكرون ادريس

متخصص في أمراض القلب و الشرايين  
متخصص في اضطرابات نبضات القلب  
خريج كلية الطب بالرباط و بوردو (فرنسا)  
طبيب سابق بمستشفيات بروكسل (بلجيكا)  
طبيب سابق بالمستشفى العسكري (بالرباط)

# CABINET DE CONSULTATIONS ET D'EXPLORATIONS CARDIO-VASCULAIRES

Electrocardiogramme

Echographie cardiaque  
trans-thoracique

Echographie cardiaque  
trans-oesophagienne

Echographie doppler  
vasculaire

Holter rythmique

Holter tensionnel

Epreuve d'effort

Rythmologie diagnostique  
et interventionnelle

Implantation de pacemaker

Implantation de  
défibrillateur

Electrophysiologie  
endocavitaire

Exploration des troubles  
du rythme cardiaque  
et palpitations

08/06/2020

## ECHOGRAPHIE DOPPLER TRONCS SUPRA AORTIQUES

**M. LAHLOU Fouad**

### A droite :

- Carotide commune, carotide externe et carotide interne libres de sténose ou de thrombus.
- Surcharge athéromateuse modérée de la bifurcation, plaque calcifiée non sténosante, plaque iso échogène à l'origine de la carotide interne, sans retentissement hémodynamique.
- Vertébrale : sens du flux normal, pas de sténose
- Vélocities et index de résistances normales
- Epaisseur intima-media : 1.0 mm

### A gauche :

- Carotide commune, carotide externe et carotide interne libres de sténose ou de thrombus.
- Surcharge athéromateuse modérée de la bifurcation
- Vertébrale : sens du flux normal, pas de sténose
- Vélocities et index de résistances normales
- Epaisseur intima-media : 0.9 mm

## CONCLUSION :

- **Surcharge athéromateuse modérée bilatérale, plus marquée à droite**
- **Absence de sténose significative ou de thrombus.**

193, bd Oum Rabii - 2ème étage - Oulfa - Casablanca

193 شارع أم الربيع - ولفا - البيضاء

( au dessus laboratoire ORBIO - Face Lydec )

Tel: 05 22 90 80 20

Portable/WhatsApp : 07 77 04 78 68

Email : driss.benchakroune@gmail.com

Dr. BENCHAKROUNE Driss  
Cardiologue - Rythmologue  
193, Bd. Oum Rabii - Oulfa - Casablanca  
Tel : 0522 90 80 20 - Urg. : 06 61 14 87 67



## CABINET DE CONSULTATIONS ET D'EXPLORATIONS CARDIO-VASCULAIRES

Electrocardiogramme

Echographie cardiaque  
trans-thoracique

Echographie cardiaque  
trans-oesophagienne

Echographie doppler  
vasculaire

Holter rythmique

Holter tensionnel

Epreuve d'effort

Rythmologie diagnostique  
et interventionnelle

Implantation de pacemaker

Implantation de  
défibrillateur

Electrophysiologie  
endocavitaire

Exploration des troubles  
du rythme cardiaque  
et palpitations

LE 08.06.2020

### COMPTE RENDU D'ECHOGRAPHIE DOPPLER CARDIAQUE

**M. LAHLOU Fouad**

Ventricule gauche de taille normale, HVG concentrique modérée, de bonne contractilité globale et segmentaire, FEVG = 65 %.

Pressions de remplissage du VG basses avec E/Ea = 6.95

Ventricule droit non dilaté, de bonne fonction systolique, TAPSE = 25 mm, Onde Sa tric = 14 cm/s.

OG légèrement dilatée à 22 cm<sup>2</sup> de surface. OD de taille normale

Aorte ascendante dilatée à 44 mm , à surveiller

Péricarde sec

Veine cave inférieure fine et COMPLIANTE.

Absence de thrombus intra-cavitaire ou de végétation décelable en ETT.

Sigmoïdes aortiques : 3 cusps, de bonne ouverture, absence de rétrécissement aortique ou de fuite aortique.

Valves mitrales souples, de bonne ouverture, appareil sous-valvulaire mitral non remanié, absence de rétrécissement mitral, fuite mitrale minime

Profil mitral normalisé

Absence d'anomalie valvulaire pulmonaire ou tricuspide.

Fuite tricuspide minime physiologique, PAPS à 27 mmHg.

**AU TOTAL : cardiopathie hypertensive stable. Bonne fonction systolique du VG, FEVG à 65 %. Aorte ascendante dilatée à 44 mm , à surveiller.**

193, bd Oum Rabii - 2ème étage - Oulfa - Casablanca

193 شارع أم الربيع - ولفا - البيضاء

(au dessus laboratoire ORBIO - Face Lydec)

Tel : 05 22 90 80 20

Portable/WhatsApp : 07 77 04 78 68

Email : driss.benchakroune@gmail.com

Dr. BENCHAKROUNE Driss  
Cardiologue - Rythmologue  
193, Bd. Oum Rabii Oulfa - Casablanca  
Tel : 0522 90 80 20 - Urg : 06 8 14 51 67





# Dr Driss BENCHAKROUNE

Cardiologue - Rythmologue  
Diplômé de la faculté de médecine de Rabat  
Diplômé en rythmologie de l'université de Bordeaux  
Ancien médecin des hôpitaux de Bruxelles  
Ancien médecin de l'hôpital militaire de Rabat

# دكتور بنشكرون ادريس

متخصص في أمراض القلب و الشرايين  
متخصص في اضطرابات نبضات القلب  
خريج كلية الطب بالرباط و بوردو (فرنسا)  
طبيب سابق بمستشفيات بروكسل (بلجيكا)  
طبيب سابق بالمستشفى العسكري (بالرباط)

## CABINET DE CONSULTATIONS ET D'EXPLORATIONS CARDIO-VASCULAIRES

Electrocardiogramme

Echographie cardiaque  
trans-thoracique

Echographie cardiaque  
trans-oesophagienne

Echographie doppler  
vasculaire

Holter rythmique

Holter tensionnel

Epreuve d'effort

Rythmologie diagnostique  
et interventionnelle

Implantation de pacemaker

Implantation de  
défibrillateur

Electrophysiologie  
endocavitaire

Exploration des troubles  
du rythme cardiaque  
et palpitations

08/06/2020

### ORDONNANCE

M. LAHLOU Fouad

KARDEGIC 75 mg : 1 sachet au cours du repas

ATACAND 8 mg : 1 comp. par jour le soir

CRESTOR 20 mg : 1 comp. le soir

( TRAITEMENT DE 03 MOIS / ne pas arrêter sans avis médical )

- Prochain RDV : 03 mois ( le ...../...../..... )

PHARMACIE AHMED ALI  
Dr. EL JOUAYDI ALI  
Lot. El Fath N°60 bis  
Sidi Maarouf - CASABLANCA  
Tél : 022 97 32 16  
Fax : 022 97 32 16  
PHARMACIE AHMED ALI  
Dr. EL JOUAYDI ALI  
Lot. El Fath N°60 bis  
Sidi Maarouf - CASABLANCA  
Tél : 022 97 32 16  
Fax : 022 97 32 16  
PHARMACIE AHMED ALI  
Dr. EL JOUAYDI ALI  
Lot. El Fath N°60 bis  
Sidi Maarouf - CASABLANCA  
Tél : 022 97 32 16  
Fax : 022 97 32 16

Dr. BENCHAKROUNE Driss  
Cardiologue - Rythmologue  
193, Bd. Oum Rabii - Casablanca  
Tél : 0522 90 80 20 - Urg. : 0522 90 80 21

KARDEGIC 75MG  
SACHETS B30

P.P.V : 30DH70

LOT : 20E007

PER : 06 2021

6 118000 061847

KARDEGIC 75MG  
SACHETS B30

P.P.V : 30DH70

LOT : 19E004

PER : 04 2021

6 118000 061847

KARDEGIC 75MG  
SACHETS B30

P.P.V : 30DH70

LOT : 20E007

PER : 06 2021

6 118000 061847

SYNTHEMEDIC  
22 rue zoubair bnou al ouam roches  
noires casablanca

ATACAND

8 mg

Bte de 30

139/16 DMP/21NRQ P.P.V : 127,70 DH

LOT : 118001

020539

6 118001 020539

SYNTHEMEDIC  
22 rue zoubair bnou al ouam roches  
noires casablanca

ATACAND

8 mg

Bte de 30

139/16 DMP/21NRQ P.P.V : 127,70 DH

LOT : 118001

020539

6 118001 020539

SYNTHEMEDIC  
22 rue zoubair bnou al ouam roches  
noires casablanca

ATACAND

8 mg

Bte de 30

139/16 DMP/21NRQ P.P.V : 127,70 DH

LOT : 118001

020539

6 118001 020539

Maphar  
Km 10, Route Côtière 111,  
Ql Zenata Ain sebaa Casablanca

Crestor 20mg cp peli b30 mv

P.P.V : 424,00 DH

LOT : 118001

183128

6 118001 183128

Maphar  
Km 10, Route Côtière 111,  
Ql Zenata Ain sebaa Casablanca

Crestor 20mg cp peli b30 mv

P.P.V : 424,00 DH

LOT : 118001

183128

6 118001 183128

193, bd Oum Rabii - 2ème étage - Oulfa - Casablanca

193 شارع أم الربيع - ولفا - البيضاء

( au dessus laboratoire ORBIO - Face Lydec )

Tel : 05 22 90 80 20

Portable/WhatsApp : 07 77 04 78 68

Email : driss.benchakroune@gmail.com



## Dr Driss BENCHAKROUNE

Cardiologue - Rythmologue  
Diplômé de la faculté de médecine de Rabat  
Diplômé en rythmologie de l'université de Bordeaux  
Ancien médecin des hôpitaux de Bruxelles  
Ancien médecin de l'hôpital militaire de Rabat

## دكتور بنشكرون ادريس

متخصص في أمراض القلب و الشرايين  
متخصص في اضطرابات نبضات القلب  
خريج كلية الطب بالرباط و بوردو (فرنسا)  
طبيب سابق بمستشفيات بروكسل (بلجيكا)  
طبيب سابق بالمستشفى العسكري (بالرباط)

# CABINET DE CONSULTATIONS ET D'EXPLORATIONS CARDIO-VASCULAIRES

Electrocardiogramme

Echographie cardiaque  
trans-thoracique

Echographie cardiaque  
trans-oesophagienne

Echographie doppler  
vasculaire

Holter rythmique

Holter tensionnel

Epreuve d'effort

Rythmologie diagnostique  
et interventionnelle

Implantation de pacemaker

Implantation de  
défibrillateur

Electrophysiologie  
endocavitaire

Exploration des troubles  
du rythme cardiaque  
et palpitations

Le 08/06/2020

## Bilan Biologique

**M. LAHLOU Fouad**

**NFS Ferritinémie**

**Glycémie à jeun**

**Na<sup>+</sup> K<sup>+</sup> + Ca<sup>2+</sup> + acide urique**

**Urée créat + clairance créatinine**

**ASAT ALAT - CPK**

**Bilan lipidique chol total , LDL , HDL , TG**

**TSH us - VITAMINE D**

**Rapport albuminurie / créatininurie**

*( SVP ne pas collecter les urines de 24 h , faire dosage  
albuminurie/créatininurie sur 1 échantillon )*

Dr. BENCHAKROUNE Driss  
Cardiologue - Rythmologue  
193, Bd. Oum Rabii Oulfa - Casablanca  
Tél : 05 22 90 80 20 - Urg. : 06 61 14 11 27

193, bd Oum Rabii - 2ème étage - Oulfa - Casablanca  
193 شارع أم الربيع - ولفا - البيضاء  
( au dessus laboratoire ORBIO - Face Lydec )  
Tel : 05 22 90 80 20  
Portable/WhatsApp : 07 77 04 78 68  
Email : driss.benchakroune@gmail.com





# مختبر التحليلات الطبية سيدي معروف

## LABORATOIRE D'ANALYSES MEDICALES SIDI MAAROUF

Bactériologie - Biochimie - Hématologie - Immunologie - Mycologie - Parasitologie - Virologie

Dr. Ghizlane HADDIOUI  
Médecin Biologiste

Casablanca, le 15/06/2020

Code Patient : 19-03409

### Compte rendu d'analyses

Dossier N° : 130620-020 Pvt du: 13/06/2020 9:16

Nom : Mr LAHLOU Fouad

Demandé par Dr : BENCHAKROUNE DRISS



Page : 1/3

### ANALYSES D'HEMATOLOGIE

#### HEMOGRAMME : NFS + PLQ (SYSMEX XS 500i)

Valeurs Usuelles

Antériorité

Globules rouges	:	5,11	10 <sup>6</sup> /mm <sup>3</sup>	( 4,2 - 5,8 )
Hémoglobine	:	15,10	g/dl	( 12,5 - 18 )
Hématocrite	:	42,40	%	( 40 - 52 )
VGM	:	82,97	fL	( 80 - 95 )
TCMH	:	29,55	pg	( 27 - 33 )
CCMH	:	35,61	g/dl	( 32 - 36 )
Globules blancs	:	6420	/mm <sup>3</sup>	( 4000 - 10000 )
Formule sanguine	:			
Neutrophiles	:	48,5 %	3114 /mm <sup>3</sup>	( 1500 - 7000 )
Lymphocytes	:	39,6 %	2542 /mm <sup>3</sup>	( 1000 - 4000 )
Monocytes	:	8,1 %	520 /mm <sup>3</sup>	( 40 - 1200 )
Eosinophiles	:	3,6 %	231 /mm <sup>3</sup>	( Inférieur à 400 )
Basophiles	:	0,2 %	13 /mm <sup>3</sup>	( Inférieur à 150 )
Plaquettes	:	175000	/mm <sup>3</sup>	( 150000 - 400000 )

LABORATOIRE SIDI MAAROUF  
Dr G. HADDIOUI  
Médecin Biologiste  
Rd Pt Sidi Maarouf Casablanca  
Tél: 0522 33 52 09 / 0668 15 24 24  
Fax: 0522 33 52 71





# مختبر التحليلات الطبية سيدي معروف

## LABORATOIRE D'ANALYSES MEDICALES SIDI MAAROUF

Bactériologie - Biochimie - Hématologie - Immunologie - Mycologie - Parasitologie - Virologie

Dr. Ghizlane HADDIoui  
Médecin Biologiste

Mr LAHLOU Fouad

Dossier N° : 130620-020

Page : 2/3

### ANALYSES DE BIOCHIMIE (SANG)

			Valeurs Usuelles	Antériorité
GLYCEMIE A JEUN (Methode enzymatique à l'hexokinase)	:	0,90 g/l 4,95 mmol/l	( 0,7 - 1,1 ) ( 3,85 - 6,05 )	
UREE (Technique enzymatique à l'uréase UV)	:	0,37 g/l 6,16 mmol/l	( 0,15 - 0,5 ) ( 2,5 - 8,33 )	0,37 (14/01/20) 0,30 (03/09/19)
CREATININE (Tech. enzymatique colorimétrique)	:	6,41 mg/l 56,73 µmol/l	( 6 - 13 ) ( 53,1 - 115,05 )	8,33 (14/01/20) 6,25 (03/09/19)
ACIDE URIQUE (Dosage enzymatique à l'uricase)	:	47 mg/l 279,65 µmol/l	( 25 - 65 ) ( 148,75 - 386,75 )	
CHOLESTEROL TOTAL (Tech enzymatique colorimétrique au CHOD)	:	2,18 g/l 5,62 mmol/l	( Inférieur à 2,2 ) ( Inférieur à 5,16 )	
HDL-CHOLESTEROL (Dosage enzymatique direct oxydase/PEG)	:	0,54 g/l 1,38 mmol/l	( Supérieur à 0,4 ) ( Supérieur à 1,05 )	
LDL-CHOLESTEROL (calcul: formule de Friedwald pour les valeurs de triglycérides < 3,4 g/l)	:	1,44 g/l 3,69 mmol/l	( Inférieur à 1,5 ) ( Inférieur à 3,89 )	

Valeurs souhaitables du LDL-Cholestérol (g/l) en fonction du nombre de facteurs de risque cardiovasculaire\*

Selon l'AFSSAPS:

- Présence de 0 à 1 facteur de risque : LDL < 1,6
- Présence de 2 facteurs de risque ou plus : LDL < 1,3
- Présence d'antécédents de maladies cardiovasculaires : LDL < 1

\*Selon l'AFSSAPS, les facteurs de risque sont : l'âge, les antécédents familiaux de maladie coronarienne précoce, le tabagisme, l'HTA, diabète type de type 2 et HDL < 0,40g/l

TRIGLYCERIDES (Enzymatique)	:	1,00 g/l 1,14 mmol/l	( Inférieur à 1,5 ) ( Inférieur à 1,71 )	
POTASSIUM (Electrode spécifique)	:	4,66 mmol/l	( 3,5 - 5,5 )	4,64 (13/06/19)
SODIUM (Electrode spécifique)	:	145,00 mmol/l	( 135 - 145 )	
CALCIUM (Tech à l'Arsenazo III)	:	90,44 mg/l 2,26 mmol/l	( 85 - 105 ) ( 2,13 - 2,63 )	
SGOT/ASAT aspartate-aminotransférase (Tech. cinétique IFCC)	:	18 UI/l	( Inférieur à 40 )	
SGPT/ALAT alanine-aminotransférase : (Techn. cinétique IFCC)	:	16 UI/l	( Inférieur à 45 )	
CK : CREATINE - KINASE (Tech. enzymatique UV (IFCC))	:	59 UI/l	( 38 - 174 )	
FERRITINE (Techn. immuno-fluorescence AIA-Tosoh)	:	69,80 ng/ml	( 24 - 336 )	

LABORATOIRE SIDI MAAROUF  
Dr. G. HADDIoui  
Médecin Biologiste  
Rd Pt Sidi Maarouf-Casablanca  
Tél: 05 22 33 52 09 / 06 68 15 24 24  
Fax: 05 22 33 52 09



# مختبر التحليلات الطبية سيدي محروف

## LABORATOIRE D'ANALYSES MEDICALES SIDI MAAROUF

Bactériologie - Biochimie - Hématologie - Immunologie - Mycologie - Parasitologie - Virologie

Dr. Ghizlane HADDIOUI  
Médecin Biologiste

Mr LAHLOU Fouad

Dossier N° : 130620-020

Page : 3/3

### ANALYSES HORMONALES

		Valeurs Usuelles	Antériorité
<b>TSH-us : Thyroestimuline-Hormone</b> (Technique immunoenzymatique Access2 Beckman Coulter)	: 1,15 $\mu$ UI/ml	( 0,34 - 5,6 )	

### VITAMINES

		Valeurs Usuelles	Antériorité
<b>25 OH VITAMINE ( D2+D3 )</b> (Technique immunoenzymatique Access2 Beckman Coulter)	: 32,43 ng/ml	( 30 - 70 )	

Valeurs de référence de la 25-OH-vitamine D :

	ng/ml
Carence vitaminique	< 20
Insuffisance vitaminique	20 - 29
Taux recommandés	30 - 70
Toxicité potentielle	> 100

### ANALYSES URINAIRES

		Valeurs Usuelles	Antériorité
<b>RAPPORT Protéinurie/Créatininurie</b>			
<b>Proteinurie sur échantillon</b>	: 0,045 g/l	( Inférieur à 0,15 )	
<b>Créatininurie sur échantillon</b>	: 955,34 mg/l 8,45 mmol/l	( 248 - 1921 ) ( 2,48 - 19,21 )	
<b>RAPPORT</b>	: 5,322 mg/mmol	( Inférieur à 50 )	
<b>CLAIRANCE DE LA CREATININE</b>			
<b>Diurèse</b> (Sous réserve d'un recueil correct des urines de 24h)	: 1100 ml		
<b>Débit urinaire</b>	: 0,76 ml/min		
<b>Créatinine sanguine</b>	: 6,41 mg/l 56,73 $\mu$ mol/l	( 6 - 13 ) ( 53,1 - 115,05 )	
<b>Créatinine urinaire</b>	: 887,15 mg/l 8064,19 $\mu$ mol/l		
<b>Clairance mesurée</b>	: 105,72 ml/min	( 80 - 120 )	

LABORATOIRE SIDI MAAROUF  
Dr G HADDIOUI  
Médecin Biologiste  
Rd.F. Sidi Maarouf - Casablanca  
Tél: 0522 33 52 09 / 097 0668 15 24 24  
Fax: 0522 33 52 71



Poids: 88

TA: 132/74

Dr BENCHAKROUNE DRISS

ECG

Nom Iahlou foudad

Sex

Age

Clinique N

Section

SN 0007243

Case No.

Lit No.

Date 06/08/2020

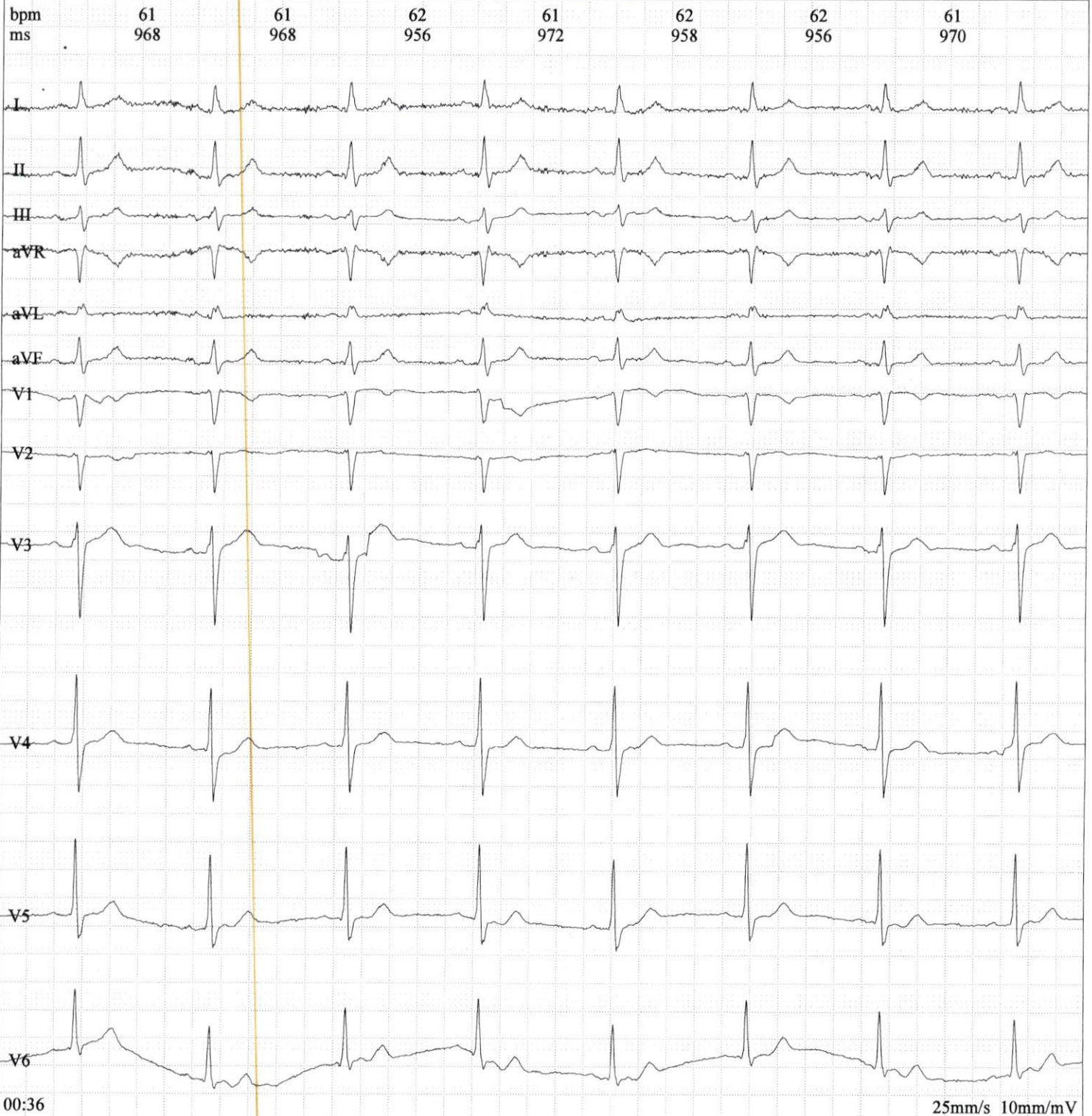

00:36

25mm/s 10mm/mV

Frequency:	1000 Hz	PR Interval:	174 ms
Sample Time:	50 s	QT Interval:	392 ms
HR:	61 bpm	QTc Interval:	396 ms
P Interval:	80 ms	P Axis:	46.76°
QRS Interval:	140 ms	QRS Axis:	24.73°
T Interval:	198 ms	T Axis:	55.23°

Prompt:

Total Beats 49, Normal Beats 49, SVE 0, VE 0.

Ans a Quel  
PR  
Ry

Dr. BENCHAKROUNE DRISS  
Cardiologue - Rythmologue  
193, Bd. Oujda - Casablanca  
Tel: 0522 90 80 20 - 06 61 14 61 67

Signature Medecin :